

Foto: NORDWEST Handel AG

INDUSTRIEBEDARF / BETRIEBSEINRICHTUNG

NEU im Programm (Auszug)


Seite 9/8


Seite 9/15


Seite 9/22


Seite 9/39


Seite 9/48


Seite 9/55


Seite 9/58


Seite 9/62


Seite 9/80


Seite 9/97


Seite 9/118


Seite 9/121


Seite 9/135


Seite 9/148


Seite 9/158


Seite 9/180


Seite 9/201


Seite 9/211


Seite 9/228

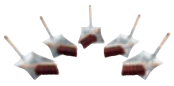
Seite 9/237


Seite 9/242


Seite 9/248


Seite 9/269


Seite 9/289


Seite 9/311


Seite 9/324


Seite 9/328


Seite 9/335


Seite 9/340


Seite 9/348


Seite 9/352


Seite 9/358


Seite 9/367


Seite 9/383

Piktogramme

	Schlitz	3/4" 20,0 mm 1/2" 12,5 mm	Reduzierstück		Spanner (rund)		Schutzisolation
	Phillips (PH)		6-kant		Dreikant		spritzwassergeschützt
	Pozidriv (PZD)		6-kant (Rohrsteckschlüssel)		TORQ-SET®	Li-Ion	Li-Ionen Akku
	Innen-TORX®		Stecknussauswurf auf Knopfdruck		Außen-TORX®	- + battery	Batterie
	Innen-TORX®, auch mit Sicherungsstift		Schrauben-/werkzeugschonendes Profil PROMAT		TORX-PLUS®	Ex	EX
	Innensechskant		Five-Lobe		TRI-WING®		Magnet
	Innensechskant auch mit Sicherungsstift		Innen-Vielzahn		Spanner	voll recyclingfähig	voll recyclingfähig
	Ribe Profil		4-kant Aufsteckschlüssel		12-kant	ATEX ZONE 2	Atex Zone 2
1/2" 12,5 mm	Größe Antriebsvierkant		Microstix®		6-kant		Kindersicherung
1/4" 6,3 mm 1/2" 12,5 mm	Vergrößerungsstück		Plus/Minus (PH/Schlitz)		flugtauglich		rollbar



Transportgeräte, Drahtseile, Paletten, Transportbehälter

Seite 9/4 – 9/35



Werkzeugkästen, -taschen, -koffer, Alu-Boxen

Seite 9/36 – 9/65



Auffangwannen, Fässer, Pumpen, Abfall-/Wertstoffsammler

Seite 9/66 – 9/85



Sortiments-/Sichtlagerkästen, Regale, Werkzeugsortimente

Seite 9/86 – 9/110



Werkzeugwagen, Rollwerkbänke, Zubehör

Seite 9/111 – 9/166



Schränke, Werkbänke, Arbeitsstühle, eLOGS

Seite 9/167 – 9/227

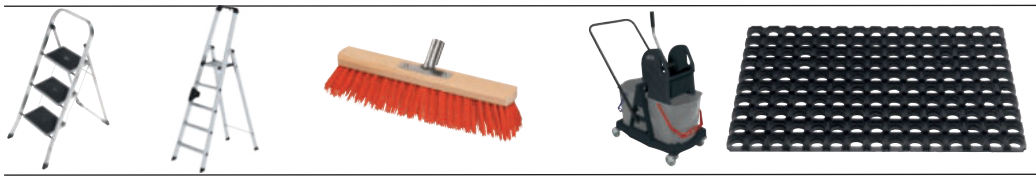

Leitern, Reinigungsartikel, Fußmatten

Seite 9/228 – 9/247



Türwächter, Schilder, Packtische, Zubehör

Seite 9/248 – 9/270



Thermometer, Außenanlagen, Bürostühle, -Organisation

Seite 9/271 – 9/323



Kabeltrommeln, LED-Taschenlampen, Batterien, Ladegeräte

Seite 9/324 – 9/356



LED-Akku-Leuchten und -Strahler, Maschinenleuchten

Seite 9/357 – 9/370



Räder/Rollen, Transportroller

Seite 9/371 – 9/392



9000 443 042



9000 443 043



9000 443 040



9000 443 051



9000 443 050

Transportkarre

zusammenklappbar · robuster Rahmen mit glasfaserverstärkten Kunststoffteilen · Schaufel aus Aluminium · Spannfix-System zur Ladungssicherung, außer bei Art.-Nr. 9000 443 050 · Rollfunktion auch im geklappten Zustand · pannensichere Bereifung

Ausführung: **Art.-Nr. 9000 443 042:**
Rahmen aus Stahlrohr, pulverbeschichtet

Ausführung: **Art.-Nr.9000 443 043:**
Rahmen aus Stahlrohr, pulverbeschichtet, extra große Schaufel

Ausführung: Art.-Nr. **9000 443 040:**
Rahmen aus Edelstahl, extra große Schaufel

Ausführung: **Art.-Nr. 9000 443 051:**
Rahmen aus Stahlrohr, verchromt, extra große Schaufel, extra breite Räder für den Einsatz auf weichen und unebenen Untergrund

Ausführung: **Art.-Nr. 9000 443 050:**
Rahmen aus Stahlrohr, pulverbeschichtet, extra große Schaufel zur Aufnahme von großvolumigen Transportgütern, ausklappbare Handgriffe mit Handschutz

Anwendung: Mit wenigen Handgriffen einsatzbereit. Aufgeklappt steht eine robuste Transportkarre zur Verfügung, zusammengeklappt benötigt diese nur wenig Stauraum. Das ideale Transportmittel für unterwegs.

Tragfähigkeit [kg]	**125**	**125**	**125**	**100**	**250**
Höhe [mm]	1030	1130	1130	1120	1250
Gesamt-B. [mm]	490	490	490	615	655
Gewicht [kg]	5,7	6	6,0	6,8	11,5
Bereifung	Polymer	Polymer	Polymer	Polymer	PU
Rad-Ø x B [mm]	185 x 40	185 x 40	185 x 40	200 x 95	210 x 50
Schaufelgröße L x B [mm]	250 x 490	410 x 490	410 x 490	420 x 495	420 x 595
Maße geklappt H x B x T [mm]	685 x 490 x 55	730 x 490 x 55	730 x 490 x 55	740 x 495 x 120	840 x 595 x 120
Art.-Nr.	**9000 443 042**	**9000 443 043**	**9000 443 040**	**9000 443 051**	**9000 443 050**
EUR	**99,50**	**110,00**	**172,50**	**145,00**	**292,00**
KS	IRZ9	IRZ9	IRZ9	IRZ9	IRZ9

fetra®
Transportgeräte





Transportkarre

klappbar · Aluminium-Stahlrohr-Konstruktion · Schaufel aus Aluminium · Räder und Schaufel bequem mit einem Handgriff an- und abklappbar, **Griffholm einschiebbar** · Spannband und Spannleiste zur Sicherung des Transportgutes · Räder mit Polymerbereifung, blaugrau, spurlos · Naben mit Rollenlager

Tragfähigkeit [kg]	**125**
Höhe [mm]	1090
Gesamt-B. [mm]	488
Gewicht [kg]	5,2
Bereifung	Polymer
Rad-Ø x B [mm]	170 x 35
Schaufelgröße L x B [mm]	320 x 480
Maße geklappt H x B x T [mm]	765 x 488 x 64
Art.-Nr.	**9000 443 020**
EUR	**105,00**
KS	IC49

fetra®
Transportgeräte



Sackkarre

stabile, geschweißte Stahlrohrkonstruktion mit Stahlblechschaufel · pulverbeschichtet brillantblau, RAL 5007 · mit Radschutz und Sicherheitsgriffen · Naben mit Rollenlager

Tragfähigkeit [kg]	**250**
Höhe [mm]	1150
Gesamt-B. [mm]	590
Gewicht [kg]	12
Bereifung	Luft
Schaufelgröße L x B [mm]	150 x 400
Rad-Ø x B [mm]	260 x 85
	⛟
Art.-Nr.	**9000 443 016**
EUR	**112,50**
KS	IX49

PROMAT



NEU

Pannensichere PU Bereifung für lange Lebensdauer

Sackkarre

stabile, geschweißte Stahlrohrkonstruktion · Stahlblechschaufel, Radschutz und Sicherheitsgriffe · pulverbeschichtet taubenblau, RAL 5014

Tragfähigkeit [kg]	**250**	**250**
Höhe [mm]	1150	1150
Gesamt-B. [mm]	590	590
Gewicht [kg]	10	13
Bereifung	Luft	Polyurethan
Schaufelgröße L x B [mm]	150 x 400	150 x 400
Rad-Ø x B [mm]	260 x 85	260 x 85
Art.-Nr.	**9000 443 049**	**9000 443 054**
EUR	**94,00**	**123,00**
KS	PX40	PX40

PROMAT



Stapelkarre

stabile, geschweißte Stahlrohrkonstruktion · Stahlblechschaufel · Radschutz und Sicherheitsgriffe · pulverbeschichtet taubenblau, RAL 5014

Tragfähigkeit [kg]	**300**
Höhe [mm]	1300
Gesamt-B. [mm]	580
Gewicht [kg]	12,4
Bereifung	Luft
Schaufelgröße L x B [mm]	250 x 320
Rad-Ø x B [mm]	260 x 85
Art.-Nr.	**9000 443 058**
EUR	**118,00**
KS	PX40

PROMAT



Stapelkarre

stabile, geschweißte Stahlrohrkonstruktion · Stahlblechschaufel · Radschutz und Sicherheitsgriffe · pulverbeschichtet taubenblau, RAL 5014

Tragfähigkeit [kg]	**200**
Höhe [mm]	1150
Gesamt-B. [mm]	570
Gewicht [kg]	11
Bereifung	Luft
Schaufelgröße L x B [mm]	250 x 320
Rad-Ø x B [mm]	260 x 85
Art.-Nr.	**9000 443 139**
EUR	**94,00**
KS	PX40

PROMAT



NEU

Pannensichere PU Bereifung für lange Lebensdauer

Stapelkarre

mit Kufen · stabile, geschweißte Stahlrohrkonstruktion · Stahlblechschaufel, Radschutz und Sicherheitsgriffe · pulverbeschichtet taubenblau, RAL 5014 · Kufen mit Treppenkantenschutz

Tragfähigkeit [kg]	**300**	**300**
Höhe [mm]	1300	1300
Gesamt-B. [mm]	580	580
Gewicht [kg]	16	18
Bereifung	Luft	Polyurethan
Schaufelgröße L x B [mm]	250 x 320	250 x 320
Rad-Ø x B [mm]	260 x 85	260 x 85
Art.-Nr.	**9000 443 059**	**9000 443 060**
EUR	**129,00**	**164,00**
KS	PX40	PX40

fetra
Transportgeräte



Stapelkarre

mit Kufen · stabile, geschweißte Stahlrohrkonstruktion mit Stahlblechschaufel · pulverbeschichtet brillantblau, RAL 5007 · mit Radschutz und Sicherheitsgriffen · Naben mit Rollenlager · mit auswechselbaren Kunststoff-Gleitkufen

Tragfähigkeit [kg]	**300**
Höhe [mm]	1300
Gesamt-B. [mm]	580
Gewicht [kg]	15
Bereifung	Luft
Schaufelgröße L x B [mm]	250 x 320
Rad-Ø x B [mm]	260 x 85
Art.-Nr.	**9000 443 017**
EUR	**145,00**
KS	IX49

PROMAT





Stern-Feststeller

Treppenkarre

stabile, geschweißte Stahlrohrkonstruktion · Stahlblechschaufel, Radschutz und Sicherheitsgriffe · pulverbeschichtet taubenblau, RAL 5014 · 2 dreiarmige Radsterne jeweils mit 3 TPE-Rädern, feststellbar

Tragfähigkeit [kg]	**200**
Höhe [mm]	1300
Gesamt-B. [mm]	590
Gewicht [kg]	20
Bereifung	TPE
Schaufelgröße L x B [mm]	250 x 320
Rad-Ø x B [mm]	160 x 40
Art.-Nr.	**9000 443 160**
EUR	**218,00**
KS	PX40

fetra
Transportgeräte



Stapelkarre

Aluminium · mit auswechselbaren Kunststoffkufen · mit anschraubbarer Schaufel und Sicherheitsgriffen · geringes Gewicht · Naben mit Gleitlager · verschraubte Radbefestigung, einfacher Radwechsel

Tragfähigkeit [kg]	**200**
Höhe [mm]	1300
Gesamt-B. [mm]	590
Gewicht [kg]	9
Bereifung	Luft
Schaufelgröße L x B [mm]	250 x 320
Rad-Ø x B [mm]	260 x 85
Art.-Nr.	**9000 443 170**
EUR	**179,00**
KS	IX49

PROMAT



Plattenkarre

für den Längstransport von großflächigen Holz- und Kunststoffplatten · Stahlrohrkonstruktion, pulverbeschichtet taubenblau, RAL 5014 · Räder, Naben mit Rollenlager · Plattenauflage aus Stahlblech, L 500 x B 200 mm · 2 Stützrollen Ø 50 mm

Tragfähigkeit [kg]	**350**
Höhe [mm]	1440
Gesamt-B. [mm]	680
Gewicht [kg]	16
Bereifung	Luft
Auflage L x B [mm]	500 x 200
Rad-Ø x B [mm]	260 x 85
Art.-Nr.	**9110 443 181**
EUR	**188,00**
KS	PX40

PROMAT





Lieferung ohne Inhalt bzw. Zubehör

Plattenroller

mit Klemmbacken · max. Klemmbreite 0-60 mm · Innenfläche mit Filzbelag · Stahl-Schweißkonstruktion pulverbeschichtet taubenblau, RAL 5014 · Luftbereifung, Naben mit Rollenlager
Zum Längstransport von großflächigen Holz- und Kunststoffplatten. Das Ladegut sichert sich selbst - Die Klemmung erfolgt durch das Gewicht des Ladegutes auf die Klappkonstruktion.

Tragfähigkeit [kg]	**250**
Bereifung	Luft
Außenmaße L x B x H [mm]	300 x 305 x 310
Rad-Ø x B [mm]	260 x 85
Art.-Nr.	**9000 443 070**
EUR	**104,00**
KS	PB14



4000 363 130



4000 363 135

Fußluftpumpe

komplett mit Schlauch, Länge ca. 600 mm · Hebelaufstecknippel und Reduziernippel · Leistung 5 bar

Ausführung	**Art.-Nr.**	**EUR**	KS
Einzelzylinder mit Manometer	**4000 363 130**	**17,20**	IXZ9
Doppelzylinder mit Manometer	**4000 363 135**	**25,50**	IXZ9

PROMAT



Kistenroller

Winkelstahl-Schweißkonstruktion · pulverbeschichtet, taubenblau, RAL 5014 · geeignet für Transportkästen L 600 x B 400 mm · 4 Lenkrollen davon 2 mit Feststeller · Naben mit Rillenkugellager · **zerlegte Anlieferung**

Tragfähigkeit [kg]	**250**
Rahmen	offen
Ladehöhe [mm]	182
Bereifung	TPE
Ladefläche L x B [mm]	605 x 405
Art.-Nr.	**9000 444 230**
EUR	**86,30**
KS	PX39

fetra
Transportgeräte

Stabiler Rahmen



Lieferung ohne Inhalt bzw. Zubehör

Kistenroller

Rahmen aus **ABS-Kunststoff** · geeignet für Transportkästen L 600 x B 400 mm · 4 Lenkrollen davon 2 mit Feststeller · zerlegte Anlieferung
Lieferung ohne Transportbehälter

Tragfähigkeit [kg]	**250**
Rahmen	offen
Ladehöhe [mm]	145
Bereifung	Polyamid
Ladefläche L x B [mm]	605 x 405
Art.-Nr.	**9000 444 235**
EUR	**65,50**
KS	IX49



9000 444 240



9000 444 241

Kistenroller

Rahmen aus Kunststoff · geeignet für Transportkästen L 600 x B 400 mm · 4 Lenkrollen davon 2 mit Feststeller

Tragfähigkeit [kg]	**250**	**250**
Rahmen	offen	offen
Ladehöhe [mm]	145	145
Bereifung	Gummi	Gummi
Ladefläche L x B [mm]	605 x 405	605 x 405
Art.-Nr.	**9000 444 240**	**9000 444 241**
EUR	**49,90**	**49,90**
KS	IX04	IX04

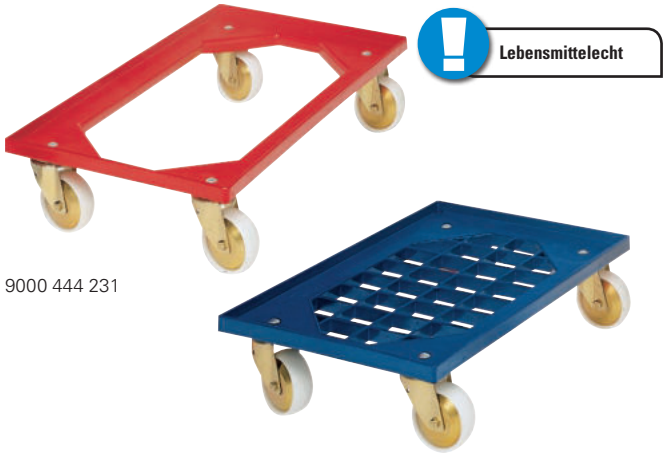

9000 444 231

9000 444 232

Kistenroller

aus **ABS-Kunststoff**, hygienisch/lebensmittelecht · 4 Lenkrollen mit Fadenschutz · Räder mit Nadelrollenlager

Tragfähigkeit [kg]	**250**	**250**
Rahmen	offen	mit Gitter
Ladehöhe [mm]	190	190
Bereifung	Polymer	Polymer
Ladefläche L x B [mm]	600 x 400	600 x 400
Art.-Nr.	**9000 444 231**	**9000 444 232**
EUR	**60,20**	**68,80**
KS	IXZ9	IXZ9



Plattformwagen

Ladefläche aus Stahlblech mit rutschfester Kunststoffmatte · umlaufender Kantenschutz · Schiebebügel klappbar · 2 Lenk- und 2 Bockrollen

Gesamttragfähigkeit [kg]	**150**
Ladehöhe [mm]	150
Rad-Ø [mm]	100
Gewicht [kg]	8
Ladefläche L x B [mm]	720 x 470
Gesamtmaße L x B x H [mm]	740 x 480 x 830
Art.-Nr.	**4000 818 175**
EUR	**38,50**
KS	IXZ9

PROMAT



9000 444 173

9000 444 171

Griffroller

robuste Stahlrohrkonstruktion pulverbeschichtet taubenblau, RAL 5014 · Ladeflächen aus Holzwerkstoffplatte, Oberfläche Buchedekor · anschraubbarer Schiebegriff · 2 Lenk- und 2 Bockrollen, Lenkrollen mit Feststeller · TPE-Bereifung · Naben mit Rillenkugellager

Zerlegte Anlieferung

Ausführung **Art.-Nr. 9000 444 171:**
mit einer Ladefläche

Ausführung **Art.-Nr. 9000 444 173:**
mit 2 Ladeflächen, Tragfähigkeit odere Ladefläche 100 kg

Anwendung:
Für den schnellen innerbetrieblichen Kleintransport von Ware oder Arbeitsmaterialien zum jeweiligen Einsatzort.

Anzahl Ladeflächen	**1**	**2**
Gesamttragfähigkeit [kg]	250	250
Ladehöhe [mm]	195	195/770
Gewicht [kg]	11	19
Rad-Ø x B [mm]	125 x 32	125 x 32
Ladefläche L x B [mm]	600 x 500	600 x 450
Art.-Nr.	**9000 444 171**	**9000 444 173**
EUR	**146,50**	**234,00**
KS	PX39	PX39

NEU



Plattformwagen

robuste Plattform aus Aluminium · Kunststoff-Stoßschutzecken · Dokumententasche am Schiebebügel · gepolsterter Griffbereich · Schiebebügel auszieh- und klappbar · TPR Bereifung, spurlos · 2 Lenk- und 2 Bockrollen · Räder klappen automatisch ein und aus · zusammengeklappt nur 90 mm hoch

Anwendung: Zum Verstauen einfach den Schiebebügel runterklappen und die Räder schwenken automatisch ein

Gesamttragfähigkeit [kg]	**150**	**200**
Ladehöhe [mm]	165	175
Rad-Ø [mm]	80	100
Gewicht [kg]	8,5	9,5
Ladefläche L x B [mm]	630 x 400	705 x 440
Gesamtmaße L x B x H [mm]	630 x 400 x 900	705 x 440 x 900
Art.-Nr.	**9000 444 061**	**9000 444 063**
EUR	**112,00**	**129,00**
KS	IXZ9	IXZ9



9000 444 130



9000 444 131

Plattformwagen

Stahlrohr und Profilstahl geschweißt, pulverbeschichtet taubenblau, RAL 5014 · Ladefläche aus Holzwerkstoffplatte, Oberfläche Buchedekor · 2 Lenk- und 2 Bockrollen, Lenkrollen mit Feststeller · TPE-Bereifung, spurlos · Naben mit Rillenkugellager
Zerlegte Anlieferung

Ausführung **Art.-Nr. 9000 444 130:**
Schiebebügel fest verschweißt

Ausführung **Art.-Nr. 9000 444 131 + 9000 444 132:**
Schiebebügel anschraubbar

Ausführung **Art.-Nr. 9110 444 014:**
Schiebebügel auf Plattform klappbar

Anwendung:
Handlich und wendige Transportwagen für den Einsatz im Versand, Büro und Betrieb.



9110 444 014

Gesamttragfähigkeit [kg]	**200**	**250**	**250**	**250**
Ladehöhe [mm]	206	206	206	206
Rad-Ø [mm]	125	125	125	125
Gewicht [kg]	15	15	20	16
Ladefläche L x B [mm]	850 x 450	850 x 450	1000 x 600	720 x 450
Gesamtmaße L x B x H [mm]	940 x 450 x 910	1100 x 450 x 910	1250 x 600 x 910	815 x 470 x 930
Art.-Nr.	**9000 444 130**	**9000 444 131**	**9000 444 132**	**9110 444 014**
EUR	**119,50**	**144,00**	**164,00**	**166,50**
KS	PX39	PX39	PX39	PX39

Plattformwagen

Stahlrohr und Profilstahl geschweißt · pulverbeschichtet taubenblau, RAL 5014 · Ladefläche aus Holzwerkstoffplatte, Oberfläche Buchedekor · 2 Lenk- und 2 Bockrollen, Lenkrollen mit Feststeller · TPE-Bereifung · Naben mit Rillenkugellager
Zerlegte Anlieferung

Anwendung:
Leichtlaufender Plattformwagen mit geringem Anfahr- und Rollwiderstand, ideal zum Transportieren und Kommissionieren von schweren Lasten.



Gesamttragfähigkeit [kg]	**600**	**600**
Ladehöhe [mm]	270	270
Rad-Ø [mm]	200	200
Gewicht [kg]	30	35
Ladefläche L x B [mm]	1000 x 700	1200 x 800
Gesamtmaße L x B x H [mm]	1125 x 709 x 990	1325 x 809 x 990
Art.-Nr.	**9000 444 140**	**9000 444 141**
EUR	**196,00**	**217,00**
KS	PX39	PX39

PROMAT



9000 444 128



9000 444 125



9000 444 119



9000 444 122

Tischwagen

Stahlrohr und Profilstahl geschweißt · pulverbeschichtet taubenblau, RAL 5014 · schlag- und kratzfest · Ladeflächen aus Holzwerkstoffplatten, Oberfläche Buchedekor, im Winkelstahlrahmen liegend, Rand 12 mm hoch · 2 Lenkrollen mit Feststeller und 2 Bockrollen · TPE-Bereifung, spurlos · Naben mit Rillenkugellager · Ausführung wahlweise mit senkrechtem oder waagerechtem Schiebebügel
Zerlegte Anlieferung

Ausführung **Art.-Nr. 9000 444 128 + 9000 444 129:**
Tragfähigkeit obere Ladefläche 80 kg

Ausführung **Art.-Nr. 9000 444 125 + 9000 444 126:**
Tragfähigkeit obere und mittlere Ladefläche 80 kg

Ausführung **Art.-Nr. 9000 444 119 + 9000 444 120:**
Tragfähigkeit obere Ladefläche 80 kg

Ausführung **Art.-Nr. 9000 444 122 + 9000 444 123:**
Tragfähigkeit obere und mittelere Ladefläche 80 kg

Anwendung: Für den schnellen innerbetrieblichen Kleintransport von Ware oder Arbeitsmaterialien zum jeweiligen Einsatzort.

Anzahl Ladeflächen	**2**	**2**	**3**	**3**	**2**	**2**	**3**	**3**
Gesamttragfähigkeit [kg]	300	300	300	300	300	300	300	300
Etagenhöhe [mm]	200/820	200/820	200/510/820	200/510/820	200/820	200/820	200/510/820	200/510/820
Ausführung	Schiebebügel senkrecht	Schiebebügel senkrecht	Schiebebügel senkrecht	Schiebebügel senkrecht	Schiebebügel waagerecht	Schiebebügel waagerecht	Schiebebügel waagerecht	Schiebebügel waagerecht
Rad-Ø [mm]	125	125	125	125	125	125	125	125
Gewicht [kg]	29	36	36	49	29	36	36	49
Ladefläche L x B [mm]	850 x 500	1000 x 600	850 x 500	1000 x 600	850 x 500	1000 x 600	850 x 500	1000 x 600
		🚚	🚚	🚚	🚚	🚚	🚚	🚚
Art.-Nr.	**9000 444 128**	**9000 444 129**	**9000 444 125**	**9000 444 126**	**9000 444 119**	**9000 444 120**	**9000 444 122**	**9000 444 123**
EUR	**205,00**	**231,00**	**275,00**	**296,00**	**205,00**	**231,00**	**275,00**	**296,00**
KS	PX39	PX39	PX39	PX39	PX39	PX39	PX39	PX39

PROMAT





9000 444 113

Tischwagen

Stahlrohr und Profilstahl geschweißt · pulverbeschichtet taubenblau, RAL 5014, dauerhaft oberflächengeschützt, schlag- und kratzfest · Ladeflächen aus Holzwerkstoffplatten, Oberfläche Buchedekor · 2 Lenkrollen mit Feststeller und 2 Bockrollen, TPE-Bereifung · Naben mit Rillenkugellager · Tragfähigkeit obere Ladefläche 200 kg
Zerlegte Anlieferung

Anwendung:
Robuste Transportwagen für den Einsatz im Versand, Büro und Betrieb.

Anzahl Ladeflächen	**2**	**2**	**2**	**2**	**2**
Gesamttragfähigkeit [kg]	500	500	600	600	600
Etagenhöhe [mm]	228/860	228/860	270/900	270/900	270/900
Rad-Ø [mm]	160	160	200	200	200
Gewicht [kg]	36	37	44	49	58
Ladefläche L x B [mm]	600 x 600	850 x 500	1000 x 600	1000 x 700	1200 x 800
	🚚	🚚	🚚	🚚	🚚
Art.-Nr.	**9000 444 113**	**9110 444 114**	**9000 444 115**	**9000 444 116**	**9000 444 117**
EUR	**253,00**	**289,00**	**293,00**	**296,50**	**322,00**
KS	PX39	PX39	PX39	PX39	PX39

▷ = Lieferung in der Regel innerhalb einer Woche. 🚚 = Speditionslieferung + = Anbruch der VE möglich Die Zeichenerklärung finden Sie vor der Inhaltsübersicht.

Rubbermaid Commercial Products



Tischwagen

aus strapazierfähigem Strukturschaum Polypropylen, robust und widerstandsfähig · leicht und einfach zu reinigende Oberfläche · Ladeflächen mit erhöhtem Rand · Ablagefach für Kleinteile · Räder mit Vollgummibandage grau, spurlos · 2 Lenk- und 2 Bockrollen · Gesamtmaße L 990 x B 450 x H 850 mm · Tragfähigkeit pro Boden 113 kg
Zerlegte Anlieferung

Anwendung: Ideal für den Montageeinsatz geeignet

Anzahl Ladeflächen	**2**
Gesamttragfähigkeit [kg]	226
Etagenhöhe [mm]	200/490
Ausführung	Holme/Ladefläche PP
Rad-Ø [mm]	130
Ladefläche L x B [mm]	770 x 420
Art.-Nr.	**9000 444 082**
EUR	**269,00**
KS	IXE2

PROMAT



Tischwagen

geschweißte Stahlkonstruktion · pulverbeschichtet, taubenblau, RAL 5014 · dauerhaft oberflächengeschützt · Stahlblechwannen, öldicht verschweißt, Randhöhe 40 mm · 2 Lenk- und 2 Bockrollen, Lenkrollen mit Feststeller · TPE-Bereifung · Naben mit Rillenkugellager · Tragfähigkeit obere Ladefläche 200 kg
Zerlegte Anlieferung

Anwendung: Einsatz als Werkstatt- oder Montagewagen. Die öldichten Wannen verhindern das Heruntertropfen von Flüssigkeiten.

Anzahl Wannen	**2**	**2**
Gesamttragfähigkeit [kg]	400	400
Etagenhöhe [mm]	207/829	248/870
Gesamt-H. [mm]	870	910
Rad-Ø [mm]	160	200
Gewicht [kg]	37	50
L x B x H [mm]	1021 x 500 x 870	1171 x 700 x 910
Wannenmaße L x B [mm]	850 x 500	1000 x 700
Art.-Nr.	**9000 444 105**	**9000 444 106**
EUR	**260,00**	**312,00**
KS	PX39	PX39

Rubbermaid Commercial Products



Tischwagen

solide Konstruktion aus Kunststoff Polypropylen · schwarz · kratzfeste Ladefläche · leicht und einfach zu reinigende Oberfläche · Verbindungselemente aus gebürstetem Aluminium · Räder mit Vollgummibandage grau, spurlos · 4 Lenkrollen · Gesamtmaße L 854 x B 473 x H 959 mm · Tragfähigkeit pro Boden 30 kg
Zerlegte Anlieferung

Anwendung: Für mittlere Beanspruchung als Service-/Mehrzweckwagen

Anzahl Ladeflächen	**3**
Gesamttragfähigkeit [kg]	90
Etagenhöhe [mm]	160/500/845
Ausführung	Holme Alu/Ladeflächen PP
Rad-Ø [mm]	76
Ladefläche L x B [mm]	560 x 450
Art.-Nr.	**9000 444 090**
EUR	**267,50**
KS	IXE2



Spanngurt

passend für Rollbehälter Breite 720 mm · Farbe schwarz

Ausführung	Gesamt-L. [mm]	VE		**Art.-Nr.**	**EUR**	KS
mit 2 Haken	530	2	+	**9000 445 102**	**6,20** [1]	IUZ9
mit 1 Haken/ 1 Schnalle	560	2	+	**9001 445 103**	**6,20** [1]	IUZ9

[1] Preis per St.

PROMAT

Werkstattwagen

stabile Stahlblechausführung · Zentralverschluss mittels Zylinderschloss · Arbeitshöhe 915 mm · Arbeitsplatte aus Holzwerkstoff, Oberfläche Buchedekor, Stärke 19 mm · Fachböden verstellbar · 2 Lenk- und 2 Bockrollen, Lenkrollen mit Feststeller · TPE-Bereifung, Naben mit Rillenkugellager · Korpus/Front taubenblau, RAL 5014
Aus transporttechnischen Gründen sind Arbeitsplatte und Räder nicht montiert.
Leichte Selbstmontage.

Anwendung: Mobiler Arbeitsplatz für Betrieb und Lager



9000 444 455
Lieferung ohne Inhalt bzw. Zubehör



9000 444 456

Anzahl Schubladen x H [mm]	**6 x 95**	**3 x 95, 2 x 142**
Schubladen-Innenmaße B x T [mm]	280 x 470	280 x 470
Anzahl Fachböden	2	2
Anzahl Flügeltüren	1	1
Gesamttragfähigkeit [kg]	400	400
Gesamtmaße H x B x T [mm]	915 x 1080 x 590	920 x 1080 x 590
	⛟	⛟
Art.-Nr.	**9000 444 455**	**9000 444 456**
EUR	**649,00**	**649,00**
KS	PX39	PX39

Gabelhubwagen

robuste, verwindungsteife Stahlkonstruktion · Sicherheitsdeichsel mit den Funktionen Heben-Fahren-Senken ·
hochwertige Pulverbeschichtung



Tragfähigkeit [kg]	**2500**	**2500**
Gabellänge [mm]	1150	1150
Tragbreite [mm]	525	525
Hubbereich [mm]	85-200	85-200
Lenkräder	Polyurethan	Vollgummi
Gabelrollen	Nylon	Polyurethan
Lenkräder Rad-Ø x B [mm]	200 x 55	200 x 55
Gabelrollen Rad-Ø x B [mm]	82 x 60	82 x 60
	⛟	⛟
Art.-Nr.	**9000 443 410**	**9000 443 411**
EUR	**346,00**	**346,00**
KS	IBC9	IBC9

PROMAT

Gabelhubwagen

robuste, verwindungssteife Stahlkonstruktion · Sicherheitsdeichsel mit den Funktionen Heben - Fahren - Senken, verstärkter Deichselfuß · Hydrauliksystem wartungsarm · Überlastsicherung · dosierbare Senkgeschwindigkeit · **Einfahrrollen für problemloses Einfahren in die Breite von Europaletten** · Oberflächenschutz durch hochwertige Mehrfachlackierung in taubenblau, RAL 5014



Tragfähigkeit [kg]	**2500**	**2500**	**2500**	**2000**
Gabellänge [mm]	1150	800	1150	2000
Tragbreite [mm]	540	540	540	540
Hubbereich [mm]	85-200	85-200	85-200	85-200
Lenkräder	Polyurethan	Polyurethan	Vollgummi	Polyurethan
Gabelrollen	Polyamid	Polyamid	Polyurethan	Polyurethan
Lenkräder Rad-Ø x B [mm]	200 x 50	200 x 50	200 x 50	200 x 50
Gabelrollen Rad-Ø x B [mm]	80 x 70	80 x 70	80 x 70	80 x 70
	⛟	⛟	⛟	⛟
Art.-Nr.	**9000 443 351**	**9000 443 352**	**9000 443 355**	**9000 443 353**
EUR	**364,00**	**364,00**	**364,00**	**779,00**
KS	PR05	PR05	PR05	PR05

Gabelhubwagen

verwindungssteife, robuste Stahlkonstruktion · Oberflächenschutz durch hochwertige Pulverbeschichtung · ergonomischer Deichselkopf mit den Funktionen Heben - Fahren - Senken · wartungsarmes Hydrauliksystem mit Überlastsicherung · dosierbare Absenkgeschwindigkeit · **Einfahrrollen für problemloses Einfahren in die Breitseite von Europaletten**



Tragfähigkeit [kg]	**2500**
Gabellänge [mm]	1150
Tragbreite [mm]	540
Gabelbreite [mm]	160
Hubbereich [mm]	85-200
Wenderadius [mm]	1330
Lenkräder	Vollgummi
Gabelrollen	Polyurethan
Lenkräder Rad-Ø x B [mm]	200 x 50
Gabelrollen Rad-Ø x B [mm]	80 x 70
Art.-Nr.	**9000 443 602**
EUR	**374,00**
KS	IB27

Lenkräder und Gabelrollen passend zu Gabelhubwagen PROMAT und Pfaff

Gabelrolle

aus Polyamid oder Polyurethan mit Metallkern · Rollen mit je 2 Präzisionskugellager · für hohe Tragfähigkeiten ausgelegt

Lenkrad

aus Elastik-Vollgummi oder Polyurethan auf Alu-Spritzguss- oder Kunststoff-Felge · mit Kugellager · robust und Abriebfest für hohe Belastbarkeit



Bezeichnung	Rad-Ø x B mm]	Nabenlänge x Achs-Ø [mm]	Ausstattung	Bereifung	Tragfähigkeit [kg]	**Art.-Nr.**	**EUR**	KS
Gabelrolle	80 x 63	63 x 20	für Gabelhubwagen PROMAT bis Baujahr 2008	Polyamid	700	**9000 443 360**	**29,50**	PX44
Gabelrolle	80 x 70	70 x 20	für Gabelhubwagen PROMAT und Pfaff ab Baujahr 11/2014	Polyamid	700	**9000 443 611**	**31,40**	IX27
Gabelrolle	80 x 70	70 x 20	für Gabelhubwagen PROMAT und Pfaff ab Baujahr 11/2014	Polyurethan	700	**9000 443 612**	**31,40**	IX27
Kunststoff-Felge								
Lenkrad	200 x 50	43 x 20	für Gabelhubwagen PROMAT und Pfaff ab Baujahr 11/2014	Vollgummi	350	**9000 443 623**	**47,00**	IX27
Lenkrad	200 x 50	43 x 20	für Gabelhubwagen PROMAT und Pfaff ab Baujahr 11/2014	Polyurethan	700	**9000 443 624**	**52,60**	IX27
Alu-Guss-Felge								
Lenkrad	194 x 50	50 x 20	für Gabelhubwagen PROMAT bis Baujahr 10/2014	Polyurethan	700	**9000 443 362**	**52,60**	PX44
Lenkrad	200 x 50	55 x 20	für Gabelhubwagen PFAFF bis Baujahr 10/2014	Vollgummi	450	**9000 443 610**	**47,00**	IX27
Lenkrad	200 x 50	43 x 20	für Gabelhubwagen PROMAT und Pfaff ab Baujahr 11/2014	Vollgummi	350	**9000 443 626**	**47,00**	IX27
Lenkrad	200 x 50	43 x 20	für Gabelhubwagen PROMAT und Pfaff ab Baujahr 11/2014	Polyurethan	700	**9000 443 627**	**52,60**	IX27

Lenkräder und Gabelrollen für Gabelhubwagen

Gabelrolle

aus Polyamid oder Polyurethan mit Metallkern · Rollen mit je 2 Präzisionskugellager · für hohe Tragfähigkeiten ausgelegt

Lenkrad

aus Elastik-Vollgummi auf Alu-Spritzguss-Felge · mit Kugellager · robust und Abriebfest für hohe Belastbarkeit







Bezeichnung	Rad-Ø x B [mm]	Nabenlänge x Achs-Ø [mm]	Bereifung	Tragfähigkeit [kg]	**Art.-Nr.**	**EUR**	KS
Gabelrolle	82 x 60	56 x 20	Polyamid	600	**9000 443 240**	**27,00**	IA19
Gabelrolle	82 x 70	66 x 20	Polyamid	700	**9000 443 241**	**23,30**	IA19
Gabelrolle	85 x 100	100 x 20	Polyamid	1000	**9000 443 246**	**33,90**	IA19
Gabelrolle	75 x 62	61,6 x 20	Polyurethan	470	**9000 443 250**	**35,20**	IA19
Gabelrolle	75 x 75	75 x 20	Polyurethan	570	**9000 443 251**	**36,30**	IA19
Gabelrolle	80 x 54	54 x 20	Polyurethan	500	**9000 443 252**	**35,20**	IA19
Gabelrolle	82 x 75	75 x 20	Polyurethan	750	**9000 443 254**	**40,30**	IA19
Gabelrolle	82 x 90	90 x 20	Polyurethan	900	**9000 443 255**	**43,20**	IA19
Lenkrad	180 x 50	60 x 20	Elastic-Vollgummi	350	**9000 443 261**	**31,50**	IA19

PROMAT



Scherengabelhubwagen

handhydraulisch · einsetzbar als Gabelhubwagen und Hubtisch · mit 1-stufiger Hydraulik · Hydrauliksystem mit Sicherheitsventil · dosierbare Absenkgeschwindigkeit · **Schnellhub für Lasten bis 200 kg** · palettierte Güter bereitstellen, Verfahren oder Anheben - ohne schweres Heben oder Bücken · Sicherheitsstützen für sicheren Stand bei angehobenen Gabeln · hochwertige Pulverbeschichtung taubenblau, RAL 5014
Verfahrbar bis Hubhöhe 400 mm, danach bieten automatisch aufliegende Seitenstützen optimale Standsicherheit

Tragfähigkeit [kg]	**1000**
Hubbereich [mm]	85-800
Lastschwerpunkt [mm]	600
Gesamt-L. [mm]	1650
Gabellänge [mm]	1170
Tragbreite [mm]	540
Gewicht [kg]	122
Unterfahrhöhe [mm]	85
Wenderadius [mm]	1440
Lenkräder	Polyurethan
Gabelrollen	Polyurethan
	🚚
Art.-Nr.	**9000 443 370**
EUR	**786,00**
KS	PX41

PROMAT

Hochhubstapler

Tragfähigkeit 1000 kg · Stapler für leichte, gelegentliche Einsatzbedingungen im innerbetrieblichen Bereich · robustes Fahrgestell, geschweißte Mastkonstruktion aus Präzisionsprofilen · manuelles Heben und Verfahren · **Schnellhub bis ca. 150 kg** · dosierbare Senkgeschwindigkeit für feinfühliges Absenken der Last · mit Metallschutzgitter für optimale Durchsicht · robustes Hydrauliksystem mit Überlastsicherung · Feststellbremse · Oberflächenschutz durch hochwertige Mehrfachlackierung in taubenblau, RAL 5014



9000 443 380



9000 443 381

Tragfähigkeit [kg]	**1000**	**1000**
Hubbereich [mm]	90-940	90-1530
Lastschwerpunkt [mm]	600	600
Bauhöhe [mm]	1390	1980
Gabellänge [mm]	1150	1150
Tragbreite [mm]	540	540
Lenkräder	Polyurethan	Polyurethan
Gabelrollen	Polyamid	Polyamid
Wenderadius [mm]	1205	1205
Gewicht [kg]	168	194
Lenkräder Rad-Ø x B [mm]	150 x 40	150 x 40
Gabelrollen Rad-Ø x B [mm]	75 x 78	75 x 78
	🚚	🚚
Art.-Nr.	**9000 443 380**	**9000 443 381**
EUR	**1120,00**	**1165,00**
KS	PX42	PX42

PROMAT

Scherenhubtischwagen

für ortsunabhängiges Heben und Zuführen von Lasten · stufenlose Handhebelabsenkung · Heben mittels Hydraulikfußpumpe · Einfachschere · robuste Konstruktion · Räder Polyurethan · Lenk- und Bockrollen, kugelgelagert · Lenkrollen mit Feststeller · hochwertige Mehrfachlackierung, taubenblau, RAL 5014 · entspricht EN 1570, prEN 1757-4



9000 443 401



9000 443 403

Tragfähigkeit [kg]	**150**	**250**	**500**	**750**
Hubbereich [mm]	265-755	330-910	435-1000	442-1000
Gewicht [kg]	41	78	118	120
Tischfläche L x B [mm]	700 x 450	830 x 500	1010 x 520	1010 x 520
Gesamtmaße L x B [mm]	950 x 450	1010 x 500	1185 x 520	1260 x 520
Art.-Nr.	**9000 443 400**	**9000 443 401**	**9000 443 402**	**9000 443 403**
EUR	**365,00**	**469,00**	**569,00**	**598,00**
KS	PC10	PC10	PC10	PC10

Materialständer

NEU

fetra® Transportgeräte

Profilstahl-Rohrkonstruktion, pulverbeschichtet · Stahlblechplattform mit 20 mm hohem allseitigen Rand · Höhenverstellung von Hand im Raster von 25 mm · sichere Arretierung · TPE-Bereifung · 4 Lenkrollen, davon zwei mit Feststeller · Tragfähigkeit 150 kg

Anwendung: Für die Materialbereitstellung an Montagearbeitsplätzen. Durch die Höhenverstellung kann die Entnahmehöhe des Materials individuell der Arbeitsposition angepasst werden und trägt so zu einer ergonomischen Arbeitsplatzgestaltung bei.



Ladefläche L x B [mm]	verstellbare Höhe [mm]	Farbe	**Art.-Nr.**	**EUR**	KS
605 x 405	524 - 774	brillantblau, RAL 5007	**8000 461 254**	**198,00**	IX49
605 x 405	720 - 995	brillantblau, RAL 5007	**9111 440 300**	**199,00**	IX49

Hebelzug

geschlossenes Aluminium-Druckgussgehäuse · kompakte Bauweise · Freilaufschaltung der unbelasteten Kette · zwei robuste Hakensicherungen · ein robustes Kettenendstück verhindert das Durchrutschen · **Hubhöhe 1,5 m** · einsetzbar bei Temperaturen von -20 °C bis +60 °C



Tragfähigkeit [kg]	Gewicht mit Ketten [kg]	Art.-Nr.	EUR	KS
250	1,6	**9113 450 240**	**118,00**	IXC6
500	2,7	**9113 450 241**	**139,00**	IXC6

PROMAT



Hebelzug

Gehäuse und Handhebel aus Stahlblech · Rundstahlkette · Trag- und Lasthaken mit Sicherheitsbügel · automatische Lastbremse · **Hubhöhe 1,5 m**

Tragfähigkeit [kg]	Gewicht mit Ketten [kg]	Art.-Nr.	EUR	KS
750	7	**4000 360 000**	**139,50**	PX43
1500	11	**4000 360 001**	**195,00**	PX43
3000	21	**4000 360 002**	**255,00**	PX43

PROMAT



Kettenzug

geschlossenes Stahlblechgehäuse · hochfeste Rundstahlkette · mit Anhängehaken und Lasthaken · niedrige Bauhöhe · geringes Gewicht · Rollen- und Kugellager an allen rotierenden Teilen · automatisch wirkende Lastdruckbremse · Hubhöhe 3 m

Tragfähigkeit [kg]	Anzahl Kettenstränge	Gewicht mit Ketten [kg]	Art.-Nr.	EUR	KS
1000	1	10,0	**4000 360 050**	**149,50**	PC11
2000	1	15,0	**4000 360 051**	**210,00**	PC11

Seilwinde

verzinkte Ausführung · selbstbremsend · ausgestattet mit Reibungsbremse zum Halten der Last · entsprechend VBG 8 der Unfallverhütungsvorschriften · zur Verwendung mit Drahtseil gemäß DIN 3051/3060, Seilfestigkeit 1770 N/mm²
Lieferung erfolgt ohne Seil

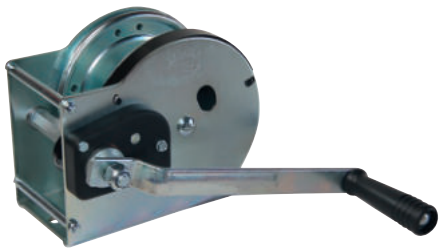

Zugkraft [kg]	350	500	750	900	1500
zugelassene Hubkraft obere Seillänge [kg]	80	190	240	270	490
zugelassene Hubkraft untere Seillänge [kg]	190	340	500	650	900
Trommel-Ø [mm]	27	36	45	54	63
Untersetzungsverhältnis	1/2,57	1/2,57	1/3,5	1/4,85	1/9,71
Seil-Ø [mm]	3	4	5	6	7
Seilaufnahme [m]	8	10	12	19	12
L x B x H [mm]	126 x 50 x 96	128 x 90,5 x 96	161 x 99,5 x 128	200 x 100,5 x 170	214 x 120 x 170
Art.-Nr.	**4000 361 050**	**4000 361 051**	**4000 361 052**	**4000 361 053**	**4000 361 054**
EUR	**88,00**	**80,50**	**101,00**	**134,50**	**219,50**
KS	ICZ9	ICZ9	ICZ9	ICZ9	ICZ9

Federzug

Aluminium-Druckgussgehäuse · biegsames und widerstandsfähiges Stahldrahtseil, Seil-Ø 2 mm · reibungsarme Büchsen und präzise Seilführung · Sicherheitshaken und langlebige Feder · Sicherheitsaufhängung

Anwendung: Zum Anhängen, Ziehen und Ausgleichen von Lasten. Federzüge machen die angehängte Last fast schwerelos, Arbeitsmittel und Werkzeuge lassen sich mühelos auf- und ab bewegen, schneller greifen und ablegen. Dies vereinfacht den Arbeitsablauf und verbessert die Ordnung am Arbeitsplatz.



Tragfähigkeit [kg]	**0,4-1**	**1-2**	**2-3**	**1-2,5**	**2-4**	**4-6**
Seillänge [m]	1,6	1,6	1,6	2,0	2,0	2,0
Seil-Ø [mm]	2,0	2,0	2,0	2,0	2,0	2,0
Gewicht [kg]	0,6	0,6	0,7	2,0	2,0	2,3
Art.-Nr.	**9000 444 000**	**9000 444 001**	**9000 444 002**	**9000 444 004**	**9000 444 005**	**9000 444 006**
EUR	**54,90**	**62,50**	**66,80**	**149,00**	**151,50**	**177,50**
KS	IXC6	IXC6	IXC6	IXC6	IXC6	IXC6

Elektrohebezug

PROMAT

mit Umlenkrolle und Federbügel · kompakte Bauweise · einfache Handhabung · Aufhängung mittels Schraubschellen · Steuerschalter mit Not-Halt-Taster · thermischer Überlastschutz · Hubendschalter für höchste und niedrigste Hakenstellung · Steuerkabellänge 2 m · Stromanschlusskabel 3 m · Netzspannung 230 V · Schutzart IP 54 · Betriebsart S3



Hubhöhe (Seillänge) [m]	**12/6**	**12/6**	**12/6**	**18/9**	**18/9**	**18/9**
Motorleistung [W]	500	750	1050	500	750	1050
Einschaltdauer ED [%]	20	25	20	20	25	20
Seil-Ø [mm]	3	3,8	4,5	3	3,8	4,5
Tragfähigkeit ohne/mit Umlenkrolle kg	125/250	200/400	300/600	125/250	200/400	300/600
Hubgeschwindigkeit ohne/mit Umlenkrolle m/min	8/4	8/4	8/4	8/4	8/4	8/4
Art.-Nr.	**9000 360 080**	**9000 360 081**	**9000 360 082**	**9000 360 090**	**9000 360 091**	**9000 360 092**
EUR	**102,50**	**135,00**	**158,50**	**106,00**	**142,80**	**166,50**
KS	PX53	PX53	PX53	PX53	PX53	PX53





Ausleger

stabiler Schwenkarm · Schwenkradius 180° · die Befestigung erfolgt mittels Schraubschellen an einem bauseitig vorhandenen Rundrohr, Durchmesser 48 mm
Passend zu Elektrohebezug

Tragfähigkeit [kg]	max. Ausladung [mm]	**Art.-Nr.**	**EUR**	KS
300	1100	**9000 360 075**	**45,50**	IXZ9
600	750	**9000 360 076**	**43,00**	IXZ9



Scherenwagenheber

für alle PKW-Typen geeignet

Tragfähigkeit [kg]	**1500**
Hub [mm]	260
Bauhöhe [mm]	100
Endhöhe [mm]	365
Art.-Nr.	**4000 363 050**
EUR	**23,20**
KS	IXZ9



Hydraulikwagenheber
mit Sicherheitsventil und zerlegbarer Pumpenstange

Tragfähigkeit [kg]	2000	5000
Hub [mm]	110	140
Bauhöhe [mm]	158	200
Endhöhe [mm]	300	400
Art.-Nr.	**4000 363 060**	**4000 363 065**
EUR	**20,90**	**29,90**
KS	IXZ9	IXZ9



Rundstahlkette DIN 5685
feuerverzinkt · C-Glieder · VE = 1 Bund

Typ	Kettennennstärke [mm]	Länge [m]	Art.-Nr.	EUR	KS
C 40	4,0	30	**1000 131 104**	**45,00**	IXC4
C 60	6,0	30	**1000 131 106**	**92,00**	IXC4
C 80	8,0	30	**1000 131 108**	**145,00**	IXC4



Knotenkette DIN 5685
galvanisch verzinkt · Bunde à 30 m · VE = 1 Bund

Typ	Kettennennstärke [mm]	Länge [m]	Art.-Nr.	EUR	KS
K 16	1,6	30	**1000 131 116**	**19,00**	IEC4
K 22	2,0	30	**1000 131 120**	**21,00**	IEC4
K 27	2,5	30	**1000 131 125**	**26,50**	IEC4



Absperrkette
mit geraden langen Gliedern · kältebeständig · überfahrsicher und nicht stromleitend · 100 % UV-beständig · VE = 1 Bund

Farbe	Kettenstärke [mm]	Länge [m]	Art.-Nr.	EUR	KS
gelb/schwarz	6	25	**1000 131 200**	**19,80**	IUZ9
rot/weiß	6	30	**1000 131 202**	**21,00**	IUZ9



Notglied
aus Nylon · für Kettenstärke 6 mm

Farbe	Kettenstärke [mm]	VE	Art.-Nr.	EUR	KS
rot	6	10	**1000 131 235**	**0,70** [1]	IAZ9
schwarz	6	10	**1000 131 236**	**0,70** [1]	IAZ9

[1] Preis per St.



Drahtseil
verzinkt

Ø [mm]	Länge [m]	Konstruktion	Mindestbruchkraft [kN]	Art.-Nr.	EUR	KS
2,0	400	6 x 7 + 1 FE	2,34	**1000 134 011**	**85,00**	IUC4
3,0	280	6 x 7 + 1 FE	5,28	**1000 134 013**	**89,90**	IUC4
4,0	200	6 x 7 + 1 FE	9,38	**1000 134 014**	**119,90**	IUC4
5,0	100	6 x 12 + 1 FE	9,19	**1000 134 016**	**107,50**	IUC4
6,0	80	6 x 12 + 1 FE	13,24	**1000 134 025**	**153,80**	IUC4
8,0	40	6 x 12 + 1 FE	23,54	**1000 134 035**	**135,00**	IUC4

Drahtseil
verzinkt, kunststoffummantelt



Ø [mm]	Länge [m]	Konstruktion	Mindestbruchkraft [kN]	Art.-Nr.	EUR	KS
3,0 - 4,0	170	6 x 7 + 1 FE	5,28	**1000 134 051**	**182,50**	IUC4

Drahtseil
Edelstahl · Werkstoff 1.4401



Ø [mm]	Länge [m]	Konstruktion	Mindestbruchkraft [kN]	Art.-Nr.	EUR	KS
2,0	30	7 x 7	2,25	**1000 134 148**	**20,50**	IUC4
3,0	30	7 x 7	5,06	**1000 134 149**	**37,00**	IUC4
4,0	30	7 x 19	9,38	**1000 134 151**	**72,00**	IUC4

Drahtseil
verzinkt



Ø [mm]	Länge [m]	Konstruktion	Mindestbruchkraft [kN]	Art.-Nr.	EUR	KS
2,0	10	6 x 7 + 1 FE	2,34	**1000 134 104**	**3,20** [1]	IUC4
3,0	10	6 x 7 + 1 FE	5,28	**1000 134 105**	**4,40** [1]	IUC4
4,0	10	6 x 7 + 1 FE	9,38	**1000 134 106**	**13,20** [1]	IUC4
5,0	10	6 x 7 + 1 FE	9,19	**1000 134 107**	**13,60** [1]	IUC4

[1] Preis per St.

Drahtseil
verzinkt, kunststoffummantelt · glasklar



Ø [mm]	Länge [m]	Konstruktion	Mindestbruchkraft [kN]	Art.-Nr.	EUR	KS
2,0 - 3,0	10	6 x 7 + 1 FE	2,34	**1000 134 113**	**4,40** [1]	IUC4
3,0 - 4,0	10	6 x 7 + 1 FE	5,28	**1000 134 114**	**12,00** [1]	IUC4
5,0 - 6,0	10	6 x 12 + 1 FE	9,19	**1000 134 115**	**17,90** [1]	IUC4

[1] Preis per St.

kleinsorge

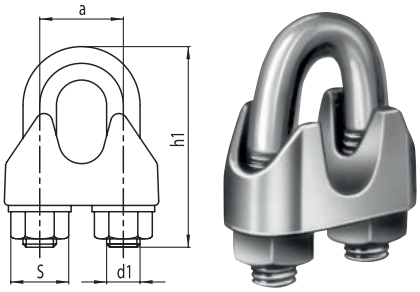

Drahtseilklemme
Stahl · galvanisch verzinkt · die Drahtseilklemmen für untergeordnete Anforderungen

ähnlich DIN 741
Hinweis:
Die angegebene Nenngröße bezieht sich auf das Seil

Nenngröße [mm]	Gewinde	VE	Art.-Nr.	EUR	KS
3,0	M4	250	**1000 120 114**	**6,50** [1]	IU88
5,0	M5	250	**1000 120 117**	**9,60** [1]	IU88
6,5	M5	200	**1000 120 119**	**11,10** [1]	IU88
8,0	M6	100	**1000 120 118**	**15,90** [1]	IU88
9,5	M8	50	**1000 120 120**	**29,20** [1]	IU88
11,0	M8	50	**1000 120 121**	**30,20** [1]	IU88
13,0	M10	50	**1000 120 123**	**50,70** [1]	IU88
16,0	M12	25	**1000 120 126**	**86,00** [1]	IU88
19,0	M12	25	**1000 120 127**	**102,50** [1]	IU88
22,0	M14	10	**1000 120 128**	**157,60** [1]	IU88

[1] Preis per 100 St.

kleinsorge

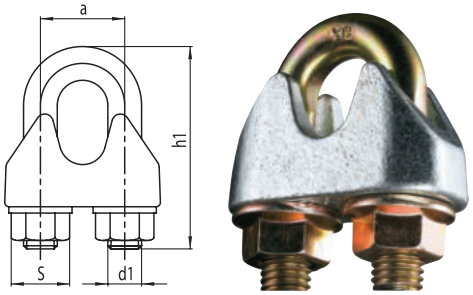

Sicherheitsdrahtseilklemme DIN 1142-EN 13411-5
Stahl · galvanisch verzinkt · die Drahtseilklemmen erfüllen in allen Belangen die gestellten Sicherheitsanforderungen
Hinweis:
Drahtseilklemmen nach dieser Norm (DIN 1142-EN 13411-5) sind zur Herstellung von lösbaren Seil-Endverbindungen bestimmt, wenn an diese sicherheitstechnische Anforderungen gestellt werden, d. h. wenn durch das Versagen der Seil-Endverbindung Personen oder Sachwerte gefährdet werden können · sie dürfen im Hebezeugbetrieb eingesetzt werden
Die angegebene Nenngröße bezieht sich auf das Seil

Nenngröße [mm]	Gewinde	Drehmoment max. [Nm]	VE	Art.-Nr.	EUR	KS
5,0	M5	2,2	100	**1000 120 145**	**17,20** [1]	IU88
6,5	M6	3,85	100	**1000 120 146**	**25,40** [1]	IU88
8,0	M8	6,6	50	**1000 120 148**	**41,60** [1]	IU88
10,0	M8	9,9	50	**1000 120 149**	**46,20** [1]	IU88

[1] Preis per 100 St.

kleinsorge

Kausche

mit tiefer Rille · mittelschwer · **Form B** · galvanisch verzinkt

(DIN 6899)
Hinweis:
Für Hanf- und Drahtseile geeignet
Die angegebene Nenngröße bezieht sich auf das Seil



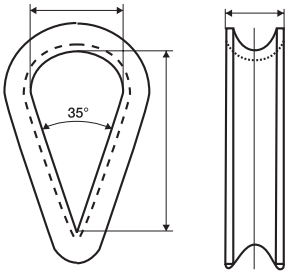

Nenngröße [mm]	Rillenweite [mm]	Innenlänge [mm]	Innenweite [mm]	VE	Art.-Nr.	EUR	KS
2,5	3	19	12	100	**1000 120 169**	**9,60** [1]	IU88
3,5	4	21	13	100	**1000 120 171**	**12,20** [1]	IU88
4,0	5	23	14	100	**1000 120 173**	**14,90** [1]	IU88
5,0	6	25	16	100	**1000 120 175**	**18,90** [1]	IU88
7,0	8	32	20	100	**1000 120 168**	**26,40** [1]	IU88
9,0	10	38	24	50	**1000 120 170**	**31,40** [1]	IU88
11,0	12	45	28	50	**1000 120 172**	**54,20** [1]	IU88

[1] Preis per 100 St.

kleinsorge

Schäkel

geschmiedet · mit Kragenbolzen · Eisen · gerade Form · galvanisch verzinkt · in normaler Handelsausführung



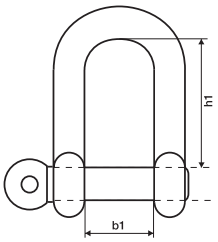

Bolzen [mm]	Bügel/Bolzen [mm]	Tragfähigkeit [kg]	Innenlänge [mm]	Öffnungsweite [mm]	VE	Art.-Nr.	EUR	KS
4,76 (3/16")	5	80	20	10	50	**1000 120 201**	**25,50** [1]	IU88
6,35 (1/4")	6	100	24	12	50	**1000 120 203**	**29,40** [1]	IU88
7,94 (5/16")	8	200	32	16	25	**1000 120 204**	**50,00** [1]	IU88
9,53 (3/8")	10	300	40	20	25	**1000 120 207**	**78,60** [1]	IU88
12,70 (1/2")	12	500	48	24	25	**1000 120 209**	**119,00** [1]	IU88
15,88 (5/8")	16	800	64	32	10	**1000 120 212**	**235,60** [1]	IU88
19,05 (3/4")	19	1100	74	38	10	**1000 120 213**	**413,00** [1]	IU88
22,23 (7/8")	22	1500	88	44	10	**1000 120 215**	**608,00** [1]	IU88
25,40 (1")	25	2000	96	48	10	**1000 120 217**	**812,00** [1]	IU88

[1] Preis per 100 St.

kleinsorge

Karabinerhaken

(ähnlich DIN 5299) · **Form C** · SM-Draht · galvanisch verzinkt
Hinweis:
Karabinerhaken dürfen nicht zum Heben von Lasten eingesetzt werden!



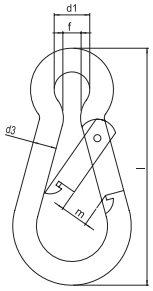

Länge [mm]	Drahtstärke [mm]	Augenweite [mm]	Tragfähigkeit [kg]	VE	Art.-Nr.	EUR	KS
50	5	8	100	100	**1000 120 180**	**25,20** [1]	IU88
60	6	9	120	100	**1000 120 182**	**32,90** [1]	IU88
70	7	10	180	100	**1000 120 184**	**41,60** [1]	IU88
80	8	10	230	50	**1000 120 186**	**54,40** [1]	IU88
90	9	12	250	50	**1000 120 187**	**72,00** [1]	IU88
100	10	15	350	25	**1000 120 189**	**92,40** [1]	IU88
120	11	18	450	25	**1000 120 190**	**126,20** [1]	IU88
140	12	20	510	10	**1000 120 192**	**163,00** [1]	IU88

[1] Preis per 100 St.

Kettenschnellverschluss

(Quick-Links) · Eisen · galvanisch verzinkt · Kettenverschluss für leichte Spannarbeiten

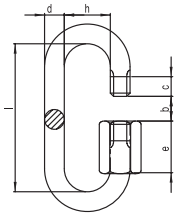

kleinsorge



Größe	Innenweite [mm]	Öffnungsweite [mm]	Innenhöhe [mm]	VE	Art.-Nr.	EUR	KS
4	10	5,5	33	100	**1000 120 504**	**25,90** [1]	IU88
5	12	6,5	39	100	**1000 120 505**	**34,80** [1]	IU88
6	13	7,5	45	100	**1000 120 506**	**45,00** [1]	IU88
8	16	10,0	59	50	**1000 120 508**	**77,40** [1]	IU88
10	20	12,0	70	25	**1000 120 510**	**133,00** [1]	IU88

[1] Preis per 100 St.

Spannschloss DIN 1480

mit Haken und Öse
Stahl 37 · galvanisch verzinkt

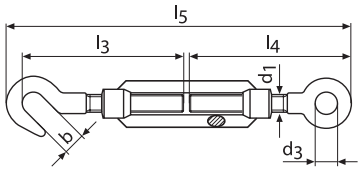

kleinsorge



Gewinde	Augenweite [mm]	Hakenöffnung [mm]	Länge ohne Haken und Öse [mm]	Länge [mm]	VE	Art.-Nr.	EUR	KS
M6	9	8,5	110	172 - 252	10	**1000 120 406**	**1,12** [1]	IU88
M8	10	11	110	182 - 257	10	**1000 120 408**	**1,34** [1]	IU88
M10	14	13,5	125	213 - 298	10	**1000 120 410**	**1,96** [1]	IU88
M12	16	15,5	125	238 - 318	10	**1000 120 412**	**2,54** [1]	IU88
M14	18	18,5	140	263 - 353	10	**1000 120 414**	**4,20** [1]	IU88
M16	22	19	170	320 - 430	10	**1000 120 416**	**5,30** [1]	IU88
M20	24	20,5	200	367 - 497	5	**1000 120 417**	**8,90** [1]	IU88

[1] Preis per St.

Ringmutter DIN 582

Stahl C15 · galvanisch verzinkt

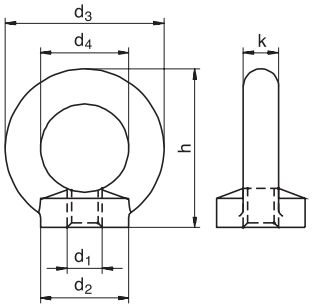

kleinsorge



Gewinde	d2 [mm]	d3 [mm]	d4 [mm]	h [mm]	k [mm]	VE	Art.-Nr.	EUR	KS
M6	17	28	16	36	8	50	**5000 615 130**	**52,00** [1]	IU88
M8	20	36	20	36	8	50	**5000 615 131**	**53,00** [1]	IU88
M10	25	45	25	45	10	50	**5000 615 132**	**73,40** [1]	IU88
M12	30	54	30	53	12	25	**5000 615 133**	**105,00** [1]	IU88
M16	35	63	35	62	14	25	**5000 615 135**	**190,00** [1]	IU88

[1] Preis per 100 St.

Ringschraube DIN 580

mit metrischem Gewinde · Stahl C15 · galvanisch verzinkt

DIN 580
(wird ersetzt durch ISO 3266)

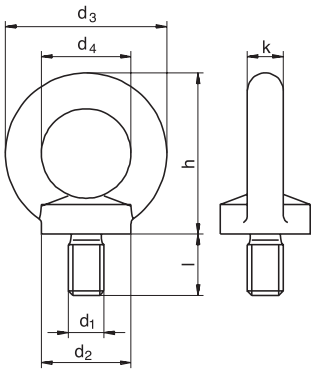

kleinsorge



Gewinde	d2 [mm]	d3 [mm]	d4 [mm]	h [mm]	k [mm]	l [mm]	VE	Art.-Nr.	EUR	KS
M6	17	28	16	31	6	13	50	**5000 601 200**	**50,80** [1]	IU88
M8	20	36	20	36	8	13	50	**5000 601 201**	**52,80** [1]	IU88
M10	25	45	25	45	10	17	50	**5000 601 202**	**72,00** [1]	IU88
M12	30	54	30	53	12	20.5	25	**5000 601 203**	**108,40** [1]	IU88
M16	35	63	35	62	14	27	25	**5000 601 205**	**177,00** [1]	IU88

[1] Preis per 100 St.

NEU

Kunststoffpalette

aus Hochdruck-Polyethylen · schwarz · mit 3 Längskufen · mit Rand · Oberfläche durchbrochen · temperaturbeständig von -30°C bis + 70°C



	L x B x H [mm]	Tragfähigkeit statisch [kg]	Tragfähigkeit dynamisch [kg]	Tragfähigkeit im Regal [kg]	Art.-Nr.	EUR	KS
mit Rand	**1200 x 800 x 150**	5000	1000	400	**9120 451 276**	**47,00**	IB30

NEU



4 Füße

6 Füße

9 Füße

Einwegpalette

Pressholz, natur, aus Recyclingmaterial · leicht und robust · nestbar, daher äußerst platzsparend zu lagern (nicht für Stahlbandumreifung geeignet)

L x B [mm]	VE	Art.-Nr.	EUR	KS
600 x 400	5	**9000 451 013**	**6,90** [1]	IBH1
800 x 600	10	**9000 451 011**	**12,80** [1]	IBH1
1200 x 800	5	**9000 451 012**	**17,40** [1]	IBH1

[1] Preis per St.



Poolflachpalette

Holz, natur · gütegeprüfte, europäische Tauschpalette in Vierwege-Form · Gütesicherung nach UIC-Norm 435-2 · Güteprüfung durch Control-Co-Prüfdienst, im Auftrag der Gemeinschaft Paletten e.V. · Tragfähigkeit 1000 kg
Preis auf Anfrage

L x B [mm]	Art.-Nr.	EUR	KS
1200 x 800	**9000 451 030**	**27,90**	KV00



Lieferung ohne Palette

Palettenaufsatzrahmen

diagonal faltbar, deshalb geringer Platzbedarf · Aufsatzrahmen aus 20 mm starkem gehobeltem Nadelholz · Spezial-Eckscharniere · Fangecken unten an allen 4 Ecken als Abrutschsicherung · nach IPPC-Standard ISPM 15

für Paletten L x B [mm]	Ausführung	Nutzhöhe [mm]	Art.-Nr.	EUR	KS
1200 x 800	4 Scharniere	200	**9000 451 095**	**23,40**	IEZ9



Deckel

für Aufsatzrahmen
800 x 1200 mm · Stärke 6 mm · aus Sperrholz · nach IPPC-Standard ISPM 15

Lieferung ohne Palette und ohne Aufsatzrahmen

Farbe	VE		Art.-Nr.	EUR	KS
natur	5	+	**9000 451 098**	**16,30** [1]	IEZ9

[1] Preis per St.



Aufsatzrahmenteiler

stabile Sperrholz-Unterteilungselemente · Stärke 12 mm · mit Metallbeschlägen · für Holz-Aufsatzrahmen H 200 mm · flexible Facheinteilung · leicht steckbar
Lieferung ohne Palette und ohne Aufsatzrahmen

L x H [mm]	Ausführung	VE		Art.-Nr.	EUR	KS
1154 x 190	Längsteiler	2	+	**9000 451 080**	**17,90**	IXH1
756 x 190	Querteiler	2	+	**9000 451 081**	**15,90**	IXH1





Stapelecke

zur Stapelung von Paletten auf Holz-Aufsatzrahmen · robuste Ausführung · widerstandsfähiges Kunststoff-Material · mehrfach verwendbar
Preis ohne Holzpalette und ohne Aufsatzrahmen

VE	Art.-Nr.	EUR	KS
20	**9000 451 051**	**3,05** [1]	IEZ9

[1] Preis per St.

NEU



Palettenhütchen 1.25

Karton, Qualität 1.25 · 1-farbig, rot bedruckt, mit 2 Selbstklebestreifen · Anlieferung erfolgt flach zusammengelegt

VE	Art.-Nr.	EUR	KS
25	**9000 451 014**	**1,40** [1]	IBH1

[1] Preis per St.

▷ = Lieferung in der Regel innerhalb einer Woche. = Speditionslieferung + = Anbruch der VE möglich Die Zeichenerklärung finden Sie vor der Inhaltsübersicht.

NEU





Dokumententasche

zur Kennzeichnung von Palettenrahmen und Behältern · Rückseite blau, Frontseite transparent · mit Falz und Klemmhalterung · geschlossene Vorderseite, dadurch vollflächiger Schutz vor äußeren Einflüssen · Barcodes können problemlos durch die Folie gescannt werden · VE = 10 Stück

B x H [mm]	für Format	Art.-Nr.	EUR	VE	KS
165 x 120	DIN A6 quer	**9000 451 082**	**1,85** [1]	10	IB45
235 x 165	DIN A5 quer	**9000 451 083**	**1,90** [1]	10	IB45
305 x 230	DIN A4 quer	**9000 451 084**	**2,70** [1]	10	IB45

[1] Preis per St.

NEU





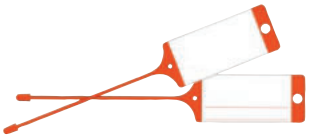



Warenanhänger

aus wetterfestem PP · hohe Festigkeit, Elastizität und Lichtechtheit · für die schnelle und einfache Kennzeichnung von allen Gütern und Waren · überall einsetzbar, wo nicht ausreichend Platz für eine Etikettierung vorhanden ist · mit handelsüblichen Kugelschreibern individuell beschreibbar · VE = 100 Stück

	Art.-Nr. rot	Art.-Nr. gelb	Art.-Nr. grün	EUR	VE	KS
	9000 451 510	**9000 451 511**	**9000 451 512**	**19,70** [1]	1	IC45

[1] Preis per VE

NEU





Dokumententasche

mit flexiblem Drahtbügel · strapazierfähige Tasche aus PP-Folie · scannertauglich und dokumentenecht · auch eignet für den Außeneinsatz durch **Staub- und Regenschutzklappe** · zur idealen Befestigung an Holzaufsatzrahmen und Palettenkartons · Vorderseite transparent · VE = 50 Stück

B x H [mm]	für Format	Art.-Nr. dunkelblau	Art.-Nr. gelb	EUR	KS
210 x 148	DIN A5 quer	**9000 451 020**	**9000 451 042**	**128,00** [1]	IC41
210 x 297	DIN A4 hoch	**9000 451 021**	**9000 451 043**	**161,00** [1]	IC41
297 x 210	DIN A4 quer	**9000 451 022**	**9000 451 044**	**161,00** [1]	IC41

[1] Preis per VE

EICHNER

NEU

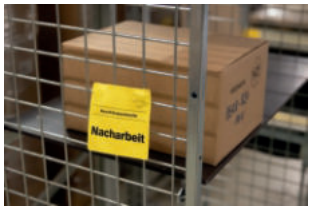





Kennzeichnungspad

magnetisch · beidseitig bedruckt · B 110 x H 110 mm · 2 extra starke, eingeschweißte Magnete · zur Kennzeichnung von Fertigungs- und Qualitätszuständen

Farbe	Ausführung	Art.-Nr.	EUR	KS
grün	Freigabe	**9000 451 500**	**5,50**	IX45
gelb	Nacharbeit	**9000 451 501**	**5,50**	IX45
rot	Gesperrt	**9000 451 502**	**5,50**	IX45

EICHNER

NEU





Dokumententasche

mit flexiblem Drahtbügel · transparent · ohne Klappe · zum Anbringen an Gitterboxen, Transportbehältern und Versandkartons · VE = 10 Stück

B x H [mm]	für Format	Art.-Nr.	EUR	VE	KS
195 x 135	DIN A6 quer	**9000 451 090**	**2,30** [1]	10	IX45
280 x 180	DIN A5 quer	**9000 451 091**	**2,00** [1]	10	IX45
220 x 230	DIN A5 hoch	**9000 451 092**	**2,00** [1]	10	IX45
330 x 245	DIN A4 quer	**9000 451 093**	**2,80** [1]	10	IX45
280 x 325	DIN A4 hoch	**9000 451 094**	**2,80** [1]	10	IX45

[1] Preis per St.

Rubbermaid Commercial Products

Mehrzwecktonne

zur Lagerung und für den Transport, auch als Abfallcontainer einsetzbar · aus widerstandsfähigem Kunststoff (PE) · temperaturbeständig von -29 °C bis +60 °C · mit Lüftungskanälen · aus kälte- und formbeständigem, nicht brüchigem Kunststoff, stoß- und kratzfest · Randverstärkung für eine zusätzliche Festigkeit und Strapazierfähigkeit · abgerundete Griffmulden sorgen für rutschfreies Anheben · mit Beutelklemmen für einfaches Auswechseln von Abfallsäckken · ineinander stapelbar · Außen-Ø inkl. Griffe





Inhalt [l]	Außen-Ø [mm]	Farbe	Gesamt-H. [mm]	Art.-Nr.	EUR	KS
38	400	weiß	435	**9000 450 350**	**37,50**	IKE2
38	400	grau	435	**9000 450 351**	**37,50**	IKE2
76	495	grau	581	**9000 450 353**	**60,40**	IKE2
76	495	blau	581	**9000 450 348**	**60,40**	IKE2
121	560	weiß	692	**9000 450 354**	**74,90**	IKE2
121	560	grau	692	**9000 450 355**	**74,90**	IKE2
121	560	rot	692	**9000 450 345**	**74,90**	IKE2
121	560	blau	692	**9000 450 356**	**74,90**	IKE2

Rubbermaid Commercial Products

Stapeldeckel

mit dichtschließendem Schnappverschluss · Farbe grau

passend für Inhalt [l]	Ø [mm]	Art.-Nr.	EUR	KS
38	400	**9000 450 363**	**11,80**	IKE2
76	495	**9000 450 365**	**14,90**	IKE2
121	560	**9000 450 367**	**20,50**	IKE2

Rubbermaid Commercial Products



Fahrgestell

Farbe schwarz · aus Kunststoff · mit Bajonettverschluss und 5 Lenkrollen Ø 100 mm · passend zu Mehrzwecktonnen

passend für Inhalt [l]	Ø [mm]	Ausführung	Art.-Nr.	EUR	KS
76/121	455	rund	**9000 450 374**	**99,00**	IKE2

Rubbermaid Commercial Products



Lieferung ohne Mehrzweckbehälter

Flachdeckel

Farbe grau · für Mehrzweckbehälter

für Inhalt [l]	Art.-Nr.	EUR	KS
105	**9000 450 386**	**22,90**	IXE2
151,5	**9000 450 388**	**31,80**	IXE2

Rubbermaid Commercial Products



Lieferung ohne Deckel

Mehrzweckbehälter

eckig · sicheres Stapeln durch geformte Griffe, die nicht ineinander verkeilen · zur Lagerung und für den Transport, auch als Abfallcontainer einsetzbar · aus widerstandsfähigem Kunststoff (PE) · temperaturbeständig von -29 °C bis +60 °C · aus kälte- und formbeständigem, nicht brüchigem Kunststoff, stoß- und kratzfest · Randverstärkung für eine zusätzliche Festigkeit und Strapazierfähigkeit · Farbe grau
Deckel gehört nicht zum Lieferumfang.

Inhalt [l]	Gesamtmaße L x B x H [mm]	Art.-Nr.	EUR	KS
105	545 x 545 x 570	**9000 450 381**	**73,90**	IXE2
151,5	595 x 595 x 730	**9000 450 383**	**99,50**	IXE2

Rubbermaid Commercial Products



Lieferung ohne Mehrzweckbehälter

Fahrgestell

aus Kunststoff · Farbe schwarz · mit Bajonettverschluss und 4 Lenkrollen · passend zu Mehrzweckbehälter

passend für Inhalt [l]	Ausführung	Art.-Nr.	EUR	KS
105/151,5	eckig	**9000 450 390**	**83,50**	IXE2

▷ = Lieferung in der Regel innerhalb einer Woche. = Speditionslieferung + = Anbruch der VE möglich Die Zeichenerklärung finden Sie vor der Inhaltsübersicht.

CRAEMER



Leichtbaubehälter

zum Lagern und Transportieren · mit Ablaufloch und Verschlussstopfen · glatte Flächen ermöglichen eine einfache Reinigung · resistent gegen Säuren · ineinander und mit dem Spezialdeckel aufeinander stapelbar · Farbe basaltgrau

Behälter:
aus hochwertigem Polyethylen (HDPe)

Außenmaße L x B x H [mm]	Inhalt [l]	Gewicht [kg]	Art.-Nr.	EUR	KS
790 x 605 x 680	210	10,0	**9000 450 270**	**77,60**	IK30
945 x 725 x 830	400	17,5	**9000 450 271**	**134,00**	IK30

CRAEMER



Deckel

für Transportbehälter · Farbe grün

passend für Inhalt [l]	Art.-Nr.	EUR	KS
210	**9000 450 275**	**32,40**	IK30
400	**9000 450 276**	**46,40**	IK30

CRAEMER

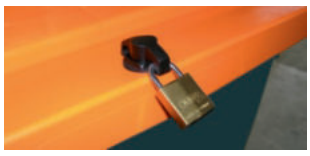



Leichtbaubehälter

Farbe basaltgrau · **mit Scharnierdeckel** · stabile Deckelkonstruktion · Deckelfarbe orange · mit robusten Scharnieren · mit Schließvorrichtung für eine zusätzliche Sicherung durch ein Vorhängeschloss (gehört nicht zum Lieferumfang) · mit Auslauföffnung (mit Stopfen) · temperaturbeständig von -30 °C bis +70 °C

Außenmaße L x B x H [mm]	Inhalt [l]	Gewicht [kg]	Art.-Nr.	EUR	KS
945 x 725 x 930	400	21,0	**9000 450 273**	**237,50**	IC30

CRAEMER



Lieferung ohne Transportbehälter

Fahrgestell

Stahl verzinkt · für Transportbehälter

passend für Inhalt [l]	Ausführung	Art.-Nr.	EUR	KS
210	eckig	**9000 450 290**	**178,90**	IK30
400	eckig	**9000 450 292**	**178,90**	IK30





Ablaufhahn

Kunststoff weiß · Anschlussgewinde 19,05 (¾") mm · NW 18 · für Transportbehälter basaltgrau

Art.-Nr.	EUR	KS
9000 450 295	**8,45**	IK30



Transportstapelbehälter

aus Polyethylen · hochbelastbar und ausgestattet mit extra-stabilisierenden Stapelrippen · glatte Innenflächen, leicht zu reinigen · lebensmittelecht · temperaturbeständig von -20 °C bis +90 °C · Farbe grau · Art.-Nr. 9000 450 320 naturfarben

Inhalt [l]	Außenmaße L x B x H [mm]	Art.-Nr.	EUR	KS
9,4	428 x 307 x 88	**9000 450 320**	**10,10**	IXA4
19,0	503 x 340 x 142	**9000 450 321**	**17,40**	IXA4
37,0	503 x 340 x 257	**9000 450 322**	**24,70**	IXA4
20,0	600 x 400 x 120	**9000 450 323**	**19,70**	IXA4

CRAEMER



Kunststoffbehälter

ND-Polyethylen · für hygienisches Lagern und Transportieren · bewährt in den unterschiedlichsten Einsatzbereichen · platzsparend ineinander stapelbar · bei nur geringem Eigengewicht äußerst formstabil und bruchfest · temperaturbeständig - 30 °C bis + 70 °C · lebensmittelecht · weitgehend säure- und laugenbeständig · leicht zu reinigen · Farbe natur

Inhalt [l]	Gewicht [kg]	Außenmaße L x B x H [mm]	Art.-Nr.	EUR	KS
25	1,6	475 x 340 x 220	**9000 450 300**	**23,00**	IC30
55	2,6	750 x 445 x 200	**9000 450 305**	**33,80**	IC30

GRAF



Kunststoffbehälter

Polyethylen · konische Ausführung · platzsparend ineinander stapelbar · innen und außen glatt · lebensmittelecht · weitgehend säure- und laugenbeständig · temperaturbeständig -20 °C bis +40 °C · Farbe natur

Inhalt [l]	Außenmaße L x B x H [mm]	Art.-Nr.	EUR	KS
60	480 x 480 x 370	**9000 450 330**	**38,30**	IX59
65	650 x 450 x 330	**9000 450 331**	**43,50**	IX59
80	750 x 490 x 310	**9000 450 332**	**59,30**	IX59
160	883 x 638 x 364	**9000 450 333**	**74,30**	IX59
220	883 x 638 x 504	**9000 450 334**	**89,00**	IX59

CRAEMER



Bottich

HD-Polyethylen · mit Griffmulden · für hygienisches Lagern und Transportieren · bewährt in den unterschiedlichsten Einsatzbereichen · bei nur geringem Eigengewicht äußerst formstabil und bruchfest · temperaturbeständig von -30 °C bis +70 °C · lebensmittelecht · weitgehend säure- und laugenbeständig · leicht zu reinigen · Farbe natur

Inhalt [l]	Gewicht [kg]	Ø x H [mm]	Art.-Nr.	EUR	KS
65	2,4	590 x 330	**9000 450 510**	**29,80**	IC30
85	3,3	628 x 385	**9000 450 512**	**36,80**	IC30

hünersdorff



Eimer

HD-Polyethylen · mit Ausguss und geprägter Skala · mit Kunststoffbügel · lebensmittelecht · säurebeständig · Farbe natur

Inhalt [l]	Ø x H [mm]	Art.-Nr.	EUR	KS
10,5	286 x 283	**9000 466 950**	**10,30**	IX77
17,0	330 x 315	**9000 466 951**	**14,30**	IX77

hünersdorff

NEU



Eimer

mit geprägter Skala und Ausguss · mit Kunststoffbügel · sehr gute Beständigkeit gegen Säuren und Laugen · bruchsicheres Polyethylen · Temperaturbeständigkeit von -20°C bis +70°C · schwarz

Inhalt [l]	Ø x H [mm]	Art.-Nr.	EUR	KS
10,5	286 x 283	**9000 466 940**	**9,65**	IX77
17,0	330 x 315	**9000 466 941**	**13,30**	IX77

CRAEMER



9000 450 520

9000 450 522



9000 450 526

9000 450 530

Kunststoffbehälter

HD-Polyethylen · **rund** · mit 2 Außengriffen · leer ineinander stapelbar · mittels Spezialdeckel auch aufeinander stapelbar · die Behälter sind formstabil, leicht zu reinigen und auch bei tiefsten Temperaturen bruchfest · temperaturbeständig von -30 °C bis +70 °C · lebensmittelecht · Farbe natur
Lieferung ohne Deckel

Inhalt [l]	Ø oben [mm]	Gesamt-H. [mm]	Gewicht [kg]	Art.-Nr.	EUR	KS
40	420	445	1,7	**9000 450 520**	**28,00**	IC30
50	420	540	2,0	**9000 450 522**	**33,00**	IC30
75	515	530	3,7	**9000 450 526**	**40,40**	IC30
110	515	733	5,5	**9000 450 530**	**81,20**	IC30

CRAEMER



9000 450 523

Stapeldeckel

rund · formstabil · leicht zu reinigen und auch bei tiefsten Temperaturen bruchfest · lebensmittelecht · Farbe weiß

passend für Inhalt [l]	Art.-Nr.	EUR	KS
40/50	**9000 450 523**	**7,80**	IC30
75/110	**9000 450 531**	**15,40**	IC30

NEU



Eimer

mit Deckel · hochwertiges PP · weiß · mit Bügelgriff und Stülpdeckel · **Lebensmittel geeignet** · temperaturbeständig von -20 °C bis +50 °C (nicht zum Einfrieren geeignet)

Inhalt [l]	Ø x H [mm]	Art.-Nr.	EUR	KS
5	214 x 188	**9000 450 005**	**4,10**	IUJ1
10	267 x 250	**9000 450 006**	**6,50**	IUJ1

▷ = Lieferung in der Regel innerhalb einer Woche. = Speditionslieferung + = Anbruch der VE möglich Die Zeichenerklärung finden Sie vor der Inhaltsübersicht.



Eimer
aus Mischplastik mit Maßeinteilung und Metallbügel · farbig sortiert

Inhalt [l]	Art.-Nr.	EUR	KS
5	**9000 466 910**	**1,75**	IKB4
10	**9000 466 911**	**2,45**	IKB4

Lockweiler



Eimer
schwere Qualität aus Polyethylen · mit Maßeinteilung und Metallbügel · lebensmittelecht · weiß

Inhalt [l]	Ø x H [mm]	Art.-Nr.	EUR	KS
10	290 x 260	**9000 466 915**	**7,25**	IX99
15	330 x 300	**9000 466 916**	**8,90**	IX99
20	360 x 330	**9000 466 917**	**10,30**	IX99



Eimer
Stahlblech, verzinkt

Inhalt [l]	Ø x H [mm]	VE		Art.-Nr.	EUR	KS
9,5	280 x 280	12	+	**9000 466 960**	**17,20** [1]	IEZ9
12,5	300 x 300	12	+	**9000 466 961**	**18,80** [1]	IEZ9

[1] Preis per St.

hünersdorff



Abwiegeschaufel
naturfarben · lebensmittelbeständig · bruchsicheres Polyethylen · Temperaturbeständigkeit von -20 °C bis +70 °C · sehr gute chemische Beständigkeit gegen Säuren und Laugen · spülmaschinenfest

Inhalt [ml]	Länge [mm]	VE	Art.-Nr.	EUR	KS
230	250	12	**9000 495 137**	**2,95** [1]	IE77
470	310	6	**9000 495 138**	**4,75** [1]	IE77
725	350	3	**9000 495 139**	**7,10** [1]	IE77
1390	400	3	**9000 495 140**	**8,60** [1]	IE77

[1] Preis per St.



Abwiegeschaufel
aus Aluminium

Inhalt [ml]	Länge [mm]	Art.-Nr.	EUR	KS
105	185	**9000 495 112**	**3,90**	IEZ9
260	250	**9000 495 116**	**6,30**	IEZ9
555	310	**9000 495 120**	**9,40**	IEZ9
675	350	**9000 495 122**	**13,80**	IEZ9
1510	400	**9000 495 124**	**19,80**	IEZ9
3000	430	**9000 495 126**	**28,00**	IEZ9

hünersdorff

NEU



Messkanne
transparent · lebensmittelbeständig · aus säure- und chemikalienbeständigem Polypropylen · Temperaturbeständigkeit von -20 °C bis +100 °C · offener Griff · stapelbar · mit eingespritzter und blau geprägter Skala

Inhalt [ml]	Skala [ml]	Ø x H [mm]	Art.-Nr.	EUR	KS
500	10: 10	90 x 135	**9000 495 145**	**3,00**	IX77
1000	10: 10	117 x 165	**9000 495 146**	**4,25**	IX77
2000	20: 20	151 x 206	**9000 495 147**	**7,10**	IX77
3000	50: 50	175 x 238	**9000 495 148**	**8,10**	IX77
5000	100:100	203 x 257	**9000 495 149**	**9,85**	IX77

hünersdorff



Messkanne
transparent · lebensmittelbeständig · aus säure- und chemikalienbeständigem Polypropylen · geschlossener Griff · mit eingespritzter und blau geprägter Skala

Inhalt [ml]	Skala [ml]	Ø x H [mm]	Art.-Nr.	EUR	KS
500	10: 10	90 x 135	**9000 495 150**	**3,20**	IX77
1000	10: 10	117 x 165	**9000 495 151**	**4,45**	IX77
2000	20: 20	151 x 206	**9000 495 152**	**7,35**	IX77
3000	50: 50	175 x 238	**9000 495 153**	**8,50**	IX77
5000	100:100	203 x 257	**9000 495 154**	**10,40**	IX77



Werkzeugtragekasten
aus Polypropylen · mit 3 Fächern und Softgriff · mit Maßleiste cm/Zoll

L x B x H [mm]	Farbe	Art.-Nr.	EUR	KS
385 x 275 x 140	blau	**9000 447 750**	**4,50**	IX99



Korb
aus Polyethylen · hohe Belastbarkeit und Stabilität · lange Lebensdauer · eckig, mit hochstehenden, tragefreundlichen Griffen

Inhalt [l]	Farbe	Gesamtmaße L x B x H [mm]	Art.-Nr.	EUR	KS
45	rot	620 x 425 x 250	**9000 448 300**	**15,80**	IX99
45	blau	620 x 425 x 250	**9000 448 301**	**15,80**	IX99
85	rot	800 x 535 x 300	**9000 448 310**	**34,60**	IX99
85	blau	800 x 535 x 300	**9000 448 311**	**34,60**	IX99



Klappbox
aus Polypropylen · mit 2 Griffen und Flaschenhalter · Inhalt 35 l

L x B x H [mm]	Farbe	Art.-Nr.	EUR	KS
485 x 345 x 230	schwarz-grau	**9000 447 755**	**17,90**	IX99



Wanne
aus Polyethylen · hohe Belastbarkeit und Stabilität · lange Lebensdauer · eckig, mit hochstehenden, tragefreundlichen Griffen

Inhalt [l]	Farbe	Gesamtmaße L x B x H [mm]	Art.-Nr.	EUR	KS
45	rot	620 x 425 x 250	**9000 448 304**	**18,50**	IX99
45	blau	620 x 425 x 250	**9000 448 305**	**18,50**	IX99
85	rot	800 x 535 x 300	**9000 448 313**	**37,00**	IX99
85	blau	800 x 535 x 300	**9000 448 314**	**37,00**	IX99

NEU



Drehstapelbehälter
aus Polypropylen (PP) · können ineinander geschachtelt oder nach einer 180° Drehung mühelos aufeinander gestapelt werden · leicht zu handhaben · lebensmittelecht · temperaturbeständig von -20 °C bis +80 °C · bedingt beständig gegen Öle, Benzin und Säuren (bitte anfragen)
Lieferung ohne Deckel



Außenmaße L x B x H [mm]	Inhalt [l]	Farbe	Gewicht [kg]	Tragfähigkeit [kg]	Art.-Nr.	EUR	KS
300 x 200 x 150	6	blau	0,4	6	**9000 446 900**	**13,80**	ICZ9
300 x 200 x 150	6	gelb	0,4	6	**9000 446 901**	**13,80**	ICZ9
300 x 200 x 150	6	grau	0,4	6	**9000 446 902**	**13,80**	ICZ9
300 x 200 x 150	6	grün	0,4	6	**9000 446 903**	**13,80**	ICZ9
300 x 200 x 150	6	rot	0,4	6	**9000 446 904**	**13,80**	ICZ9
400 x 280 x 180	13	blau	0,8	13	**9000 446 908**	**15,50**	ICZ9
400 x 280 x 180	13	gelb	0,8	13	**9000 446 909**	**15,50**	ICZ9
400 x 280 x 180	13	grau	0,8	13	**9000 446 910**	**15,50**	ICZ9
400 x 280 x 180	13	grün	0,8	13	**9000 446 911**	**15,50**	ICZ9
400 x 280 x 180	13	rot	0,8	13	**9000 446 912**	**15,50**	ICZ9
500 x 380 x 200	25	blau	1,1	25	**9000 446 916**	**21,50**	ICZ9
500 x 380 x 200	25	gelb	1,1	25	**9000 446 917**	**21,50**	ICZ9
500 x 380 x 200	25	grau	1,1	25	**9000 446 918**	**21,50**	ICZ9
500 x 380 x 200	25	grün	1,1	25	**9000 446 919**	**21,50**	ICZ9
500 x 380 x 200	25	rot	1,1	25	**9000 446 920**	**21,50**	ICZ9
590 x 380 x 202	34	blau	1,3	34	**9000 446 932**	**24,60**	ICZ9
590 x 380 x 202	34	gelb	1,3	34	**9000 446 933**	**24,60**	ICZ9
590 x 380 x 202	34	grau	1,3	34	**9000 446 934**	**24,60**	ICZ9
590 x 380 x 202	34	grün	1,3	34	**9000 446 935**	**24,60**	ICZ9
590 x 380 x 202	34	rot	1,3	34	**9000 446 936**	**24,60**	ICZ9
600 x 400 x 300	50	blau	2,2	50	**9000 446 940**	**28,50**	ICZ9
600 x 400 x 300	50	gelb	2,2	50	**9000 446 941**	**28,50**	ICZ9
600 x 400 x 300	50	grau	2,2	50	**9000 446 942**	**28,50**	ICZ9
600 x 400 x 300	50	grün	2,2	50	**9000 446 943**	**28,50**	ICZ9
600 x 400 x 300	50	rot	2,2	50	**9000 446 944**	**28,50**	ICZ9



Lieferung ohne Inhalt bzw. Zubehör

Deckel

für Drehstapelbehälter · aus schlagzähem Polystyrol · nicht beständig gegen Öle, Benzin und Säuren etc. · Farbe grau

für Inhalt [l]	für Drehstapelbehälter [mm]	Art.-Nr.	EUR	KS
6	L 300 x B 200 x H 150	9000 446 907	10,80	ICZ9
13	L 400 x B 280 x H 180	9000 446 915	14,90	ICZ9
25	L 500 x B 380 x H 200	9000 446 923	15,50	ICZ9
34	L 590 x B 380 x H 202	9000 446 931	15,90	ICZ9
50	L 600 x B 400 x H 300	9000 446 947	16,50	ICZ9

LA-KA-PE





Drehstapelbehälter

aus Polypropylen (PP) · kräftiger Rand als umlaufender Tragegriff · alle Kästen lassen sich ineinander bzw. aufeinander stapeln · beständig gegen Öle, Benzin und gegen die meisten Säuren und Laugen

Außenmaße L x B x H [mm]	Inhalt [l]	Farbe	Art.-Nr.	EUR	KS
600 x 400 x 250	45	rot	9000 448 210	18,00	IK68
650 x 450 x 280	60	rot	9000 448 211	21,90	IK68
600 x 400 x 350	65	rot	9000 448 212	24,90	IK68
600 x 400 x 250	45	blau	9000 448 214	18,00	IK68
650 x 450 x 280	60	blau	9000 448 215	21,90	IK68
600 x 400 x 350	65	blau	9000 448 216	24,90	IK68

LA-KA-PE

Deckel

Polypropylen · passend zu Drehstapelbehältern Art.-Nr. 9000 448 210 und 9000 448 214 · Farbe schwarz

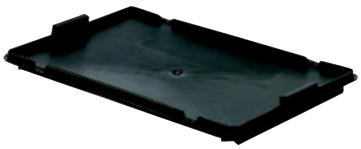

für Inhalt [l]	für Drehstapelbehälter [mm]	Art.-Nr.	EUR	KS
45	L 600 x B 400 x H 250	9000 448 217	8,45	IU68

LA-KA-PE





Lieferung ohne Inhalt bzw. Zubehör

Drehstapelbehälter

aus Polypropylen · verstärkter Rippenboden für eine hohe Traglast · Stapelbelastbarkeit ca. 500 kg · für Rollenbahnen geeignet · mit Durchfassgriff an der Stirnseite · mit Halterung für Belege · Sicherung des Deckels durch Plomben möglich (Zubehör) · lebensmittelecht · temperaturbeständig von -20 °C bis +90 °C · beständig gegen Öle, Fette und die meisten Säuren und Laugen · Seitenwände und Boden geschlossen

Kompatibel mit den Transport- und Schwerlast-Tranpsortbehältern L 600 x B 400 mm

Außenmaße L x B x H [mm]	Farbe	Tragfähigkeit [kg]	Art.-Nr.	EUR	KS
600 x 400 x 210	rot	65	9000 446 120	19,30	IX68
600 x 400 x 320	rot	70	9000 446 130	25,30	IX68
600 x 400 x 420	rot	70	9000 446 135	29,60	IX68
600 x 400 x 210	blau	65	9000 446 121	19,30	IX68
600 x 400 x 320	blau	70	9000 446 131	25,30	IX68
600 x 400 x 420	blau	70	9000 446 136	29,60	IX68
600 x 400 x 210	grau	65	9000 446 123	19,30	IX68
600 x 400 x 320	grau	70	9000 446 133	25,30	IX68
600 x 400 x 420	grau	70	9000 446 138	29,60	IX68



Lieferung ohne Inhalt bzw. Zubehör

Stülpdeckel

passend zu Drehstapelbehältern · Farbe schwarz

Höhe [mm]	Art.-Nr.	EUR	KS
40	9000 446 140	11,60	IC68

LA-KA-PE

Drehstapelbehälter

aus Polypropylen · stapelbar · nestbar durch 180° Drehung · mit glattem Boden · für Rollenbahnen geeignet · der Deckel kann durch Plomben oder Spannbänder gesichert werden · lebensmittelecht · temperaturbeständig von - 20 °C bis + 90 °C · beständig gegen Öle, Fette und die meisten Säuren und Laugen · Seitenwände und Boden geschlossen

Außenmaße L x B x H [mm]	Farbe	Tragfähigkeit [kg]	Art.-Nr.	EUR	KS
480 x 312 x 200	rot	45	9000 446 190	13,50	IX68
480 x 312 x 200	blau	45	9000 446 191	13,50	IX68
480 x 312 x 200	grau	45	9000 446 192	13,50	IX68



Lieferung ohne Inhalt bzw. Zubehör

LA-KA-PE



Lieferung ohne Inhalt bzw. Zubehör

Transportstapelbehälter

aus Polypropylen (PP) · lebensmittelecht · zum Transportieren, Lagern, Sortieren usw. · die Kastengrößen sind auf das Palettenmaß L 1200 x B 800 mm abgestimmt · für Röllchenbahnen geeignet · ab H 210 mm mit Durchfassgriff an den Stirnseiten · temperaturbeständig von -20 °C bis +65 °C · Boden und Seitenwände geschlossen

Außenmaße L x B x H [mm]	Innenmaße L x B x H [mm]	Griffart	Art.-Nr. rot	Art.-Nr. blau	Art.-Nr. grün	Art.-Nr. grau	EUR	KS
300 x 200 x 75	255 x 157 x 65	-	**-**	**9000 449 361**	**9000 449 362**	**9000 449 363**	**5,20**	IK68
300 x 200 x 145	252 x 152 x 133	-	**9000 449 365**	**9000 449 366**	**9000 449 367**	**9000 449 368**	**7,70**	IK68
400 x 300 x 75	358 x 257 x 65	-	**9000 448 225**	**9000 448 226**	**9000 448 227**	**9000 448 228**	**7,80**	IK68
400 x 300 x 120	356 x 255 x 110	-	**9000 448 130**	**9000 448 131**	**9000 448 132**	**9000 448 133**	**8,00**	IK68
400 x 300 x 145	356 x 255 x 133	-	**9000 449 370**	**9000 449 371**	**9000 449 372**	**9000 449 373**	**9,20**	IK68
400 x 300 x 175	356 x 255 x 165	-	**9000 448 135**	**9000 448 136**	**9000 448 137**	**9000 448 138**	**10,90**	IK68
400 x 300 x 210	356 x 255 x 200	Durchfassgriff	**9000 448 140**	**9000 448 141**	**9000 448 142**	**9000 448 143**	**11,30**	IK68
400 x 300 x 270	356 x 255 x 255	Durchfassgriff	**9000 449 375**	**9000 449 376**	**9000 449 378**	**9000 449 379**	**13,80**	IK68
400 x 300 x 320	356 x 255 x 305	Durchfassgriff	**9000 448 145**	**9000 448 146**	**9000 448 147**	**9000 448 148**	**14,70**	IK68
600 x 400 x 75	552 x 352 x 65	-	**9000 448 235**	**9000 448 236**	**9000 448 237**	**9000 448 238**	**15,10**	IK68
600 x 400 x 145	551 x 352 x 133	-	**9000 449 380**	**9000 449 381**	**9000 449 383**	**9000 449 384**	**15,20**	IK68
600 x 400 x 175	551 x 352 x 165	-	**9000 448 150**	**9000 448 151**	**9000 448 152**	**9000 448 153**	**15,80**	IK68
600 x 400 x 270	551 x 352 x 255	Durchfassgriff	**9000 449 385**	**9000 449 386**	**9000 449 388**	**9000 449 389**	**19,90**	IK68
600 x 400 x 320	551 x 352 x 305	Durchfassgriff	**9000 448 155**	**9000 448 156**	**9000 448 157**	**9000 448 158**	**25,50**	IK68
800 x 600 x 320	740 x 545 x 305	Durchfassgriff	**9000 448 165**	**9000 448 166**	**9000 448 167**	**9000 448 168**	**54,30**	IK68

LA-KA-PE



Deckel

für Transportstapelbehälter · mit Schiebeverschluss · Farbe schwarz · VE = 4 Stück/Krt.

Lieferung ohne Inhalt bzw. Zubehör

L x B [mm]	Art.-Nr.	EUR	KS
300 x 200	**9000 449 397**	**13,50** [1]	IK68
400 x 300	**9000 449 398**	**20,10** [1]	IK68
600 x 400	**9000 449 399**	**35,40** [1]	IK68

[1] Preis per VE



Lieferung ohne Inhalt bzw. Zubehör

LA-KA-PE



Einsatzkasten

gelb · für Transportstapelbehälter · VE = max. Bestückung

Lieferung ohne Inhalt bzw. Zubehör

Gesamtmaße L x B x H [mm]	passend für Kastengröße [mm]	VE	Art.-Nr.	EUR	KS
86 x 73 x 120	400 x 300	15	**9000 449 358**	**1,35** [1]	IU68
94 x 73 x 122	600 x 400	30	**9000 449 359**	**1,35**	IU68

[1] Preis per St.

Etikettenklammer

aus Federstahl · verzinkt · passend für LA-KA-PE Transportstapelbehälter · VE = 25 Stück

Material	Oberfläche	Art.-Nr.	EUR	KS
Federstahl	verzinkt	**9000 449 350**	**45,90** [1]	IB68

[1] Preis per VE

Transportstapelbehälter

aus Polypropylen · lebensmittelecht · zum Transportieren, Lagern, Sortieren usw. · die Kastengrößen sind auf das Palettenmaß 1200 x 800 mm abgestimmt · Boden geschlossen, Seitenwände durchbrochen

LA-KA-PE



Lieferung ohne Inhalt bzw. Zubehör

Außenmaße L x B x H [mm]	Innenmaße L x B x H [mm]	Griffart	Art.-Nr. rot	Art.-Nr. blau	Art.-Nr. grau	EUR	KS
400 x 300 x 270	356 x 255 x 255	Durchfassgriff	**9000 448 925**	**-**	**9000 448 924**	**10,80**	IU68
600 x 400 x 270	551 x 352 x 255	Durchfassgriff	**9000 448 933**	**9000 448 934**	**9000 448 932**	**17,30**	IU68
600 x 400 x 320	551 x 352 x 305	Durchfassgriff	**9000 448 170**	**9000 448 171**	**9000 448 173**	**23,90**	IU68

LA-KA-PE

Einsatzkasten

aus Polypropylen (PP) · anthrazit · Griffbereich angeschrägt · stapelbar · unterteilbar · mit Rippenboden · für Kastengröße L 600 x B 400 mm · längs und quer einsetzbar



Gesamtmaße L x B x H [mm]	passend für Kasten-größe [mm]	VE	Art.-Nr.	EUR	KS
273 x 173 x 80	600 x 400	4	**9000 446 100**	**4,90** [1]	IK68
346 x 273 x 80	600 x 400	4	**9000 446 101**	**8,00** [1]	IK68
546 x 173 x 80	600 x 400	4	**9000 446 102**	**8,00** [1]	IK68

[1] Preis per St.

LA-KA-PE

Trennwand

für Einsatzkästen anthrazit · aus Polypropylen (PP) · VE = 25 Stück

passend für	Art.-Nr.	EUR	KS
Einsatzkasten B. 173 mm	**9000 446 105**	**27,70** [1]	IK68
Einsatzkasten B. 273 mm	**9000 446 106**	**33,00** [1]	IK68

[1] Preis per VE

Transportstapelbehälter

aus Polypropylen · für einen vielseitigen Einsatz im Lager- und Kommissionierbereich · abgestimmt auf Europaletten-Maß · resistent gegen die meisten Säuren und Öle · lebensmittelecht · temperaturbeständig von -20 °C bis +80 °C · Farbe grau und blau · Boden und Seitenwände geschlossen

PROMAT



Lieferung ohne Inhalt bzw. Zubehör

Außenmaße L x B x H [mm]	Innenmaße L x B x H [mm]	Inhalt [l]	Griffart	Art.-Nr. grau	Art.-Nr. blau	EUR	KS
300 x 200 x 120	260 x 160 x 117	5	Muschelgriff	**9000 447 798**	**9000 447 799**	**4,85**	PX34
400 x 300 x 120	355 x 255 x 115	10	Muschelgriff	**9000 447 800**	**9000 447 801**	**8,55**	PX34
400 x 300 x 170	355 x 255 x 165	14	Durchfassgriff	**9000 447 803**	**9000 447 804**	**9,40**	PX34
400 x 300 x 220	355 x 255 x 215	20	Durchfassgriff	**9000 447 806**	**9000 447 807**	**12,40**	PX34
400 x 300 x 320	355 x 255 x 315	31	Durchfassgriff	**9000 447 809**	**9000 447 808**	**15,50**	PX34
600 x 400 x 75	553 x 355 x 70	15	Griffleiste	**9000 447 810**	**-**	**12,00**	PX34
600 x 400 x 120	555 x 355 x 115	24	Muschelgriff	**9000 447 812**	**9000 447 813**	**13,70**	PX34
600 x 400 x 150	553 x 353 x 145	33	Durchfassgriff	**9000 447 815**	**9000 447 816**	**16,50**	PX34
600 x 400 x 170	555 x 355 x 165	34	Durchfassgriff	**9000 447 818**	**9000 447 819**	**17,60**	PX34
600 x 400 x 220	555 x 355 x 215	42	Durchfassgriff	**9000 447 821**	**9000 447 822**	**18,90**	PX34
600 x 400 x 236	555 x 355 x 231	50	Durchfassgriff	**9000 447 824**	**-**	**21,00**	PX34
600 x 400 x 280	553 x 353 x 275	55	Durchfassgriff	**9000 447 827**	**9000 447 828**	**24,50**	PX34
600 x 400 x 340	553 x 353 x 335	70	Durchfassgriff	**9000 447 830**	**9000 447 831**	**26,90**	PX34
600 x 400 x 420	550 x 350 x 415	80	Durchfassgriff	**9000 447 833**	**9000 447 834**	**33,90**	PX34

Transportstapelbehälter

aus Polypropylen · für einen vielseitigen Einsatz im Lager- und Kommissionierbereich · abgestimmt auf Europaletten-Maß · resistent gegen die meisten Säuren und Öle · lebensmittelecht · temperaturbeständig von -20° bis +80° · Farbe grau · Boden geschlossen, Seitenwände durchbrochen



Außenmaße L x B x H [mm]	Innenmaße L x B x H [mm]	Inhalt [l]	Griffart	Art.-Nr. grau	EUR	KS
400 x 300 x 170	355 x 255 x 165	14	Durchfassgriff	**9000 447 840**	**8,40**	IX99
400 x 300 x 220	355 x 255 x 215	20	Durchfassgriff	**9000 447 843**	**10,20**	IX99
400 x 300 x 320	355 x 255 x 315	31	Durchfassgriff	**9000 447 846**	**12,50**	IX99
600 x 400 x 120	555 x 355 x 115	24	Muschelgriff	**9000 447 849**	**12,20**	IX99
600 x 400 x 150	553 x 353 x 145	33	Durchfassgriff	**9000 447 852**	**14,60**	IX99
600 x 400 x 170	555 x 355 x 165	34	Durchfassgriff	**9000 447 855**	**15,10**	IX99
600 x 400 x 220	555 x 355 x 215	42	Durchfassgriff	**9000 447 858**	**16,60**	IX99
600 x 400 x 280	553 x 353 x 275	55	Durchfassgriff	**9000 447 864**	**21,50**	IX99
600 x 400 x 340	553 x 353 x 335	70	Durchfassgriff	**9000 447 867**	**24,30**	IX99
600 x 400 x 420	550 x 350 x 415	80	Durchfassgriff	**9000 447 870**	**28,90**	IX99



Scharnierdeckel

Farbe grau · mit Schiebeverschluß

L x B [mm]	Art.-Nr.	EUR	KS
300 x 200	**9000 447 871**	**4,70**	IX99
400 x 300	**9000 447 874**	**8,30**	IX99
600 x 400	**9000 447 875**	**10,80**	IX99



Lieferung ohne Kunststoffbehälter

Schnappverschluss

für Transport- und Stapelbehälter · VE = Beutel á 10 Stück

Farbe	Art.-Nr.	EUR	KS
weiß	**9000 447 873**	**4,35** [1]	IX99

[1] Preis per VE



Lieferung ohne Kunststoffbehälter

Schiebeverschluss

für Transport- und Stapelbehälter · VE = Beutel á 10 Stück

Farbe	Art.-Nr.	EUR	KS
grau	**9000 447 872**	**4,35** [1]	IX99

[1] Preis per VE



Lieferung ohne Inhalt bzw. Zubehör

Zettelklammer

zur Befestigung an jeder beliebigen Rippe

Art.-Nr.	EUR	KS
9000 447 878	**1,90**	IX99

Transportstapelbehälter

grau · formstabiles Polypropylen · rippenverstärkte Wände · abgestimmt auf Europaletten-Maße · selbstzentrierender, umlaufender Stapelrand · optimale Reinigung durch glatte Innenwände · widerstandsfähig gegen die meisten Säuren und Öle · Temperaturbeständig von -10 °C bis +60 °C · geschlossene Wände · roter, geschlossener oder blauer, offener Griff



Außenmaße L x B x H [mm]	Innenmaße L x B x H [mm]	Griffart	Art.-Nr.	EUR	KS
400 x 300 x 120	365 x 265 x 115	geschlossener Griff rot	**9000 448 240**	**10,70**	IC04
400 x 300 x 170	365 x 265 x 165	geschlossener Griff rot	**9000 448 241**	**12,70**	IC04
400 x 300 x 220	365 x 265 x 215	geschlossener Griff rot	**9000 448 242**	**14,50**	IC04
400 x 300 x 320	365 x 265 x 315	geschlossener Griff rot	**9000 448 243**	**17,60**	IC04
600 x 400 x 120	565 x 365 x 115	geschlossener Griff rot	**9000 448 244**	**14,70**	IC04
600 x 400 x 170	565 x 365 x 165	geschlossener Griff rot	**9000 448 245**	**18,20**	IC04
600 x 400 x 220	565 x 365 x 215	geschlossener Griff rot	**9000 448 246**	**20,90**	IC04
600 x 400 x 320	565 x 365 x 315	geschlossener Griff rot	**9000 448 247**	**23,50**	IC04
400 x 300 x 120	365 x 265 x 115	offener Griff blau	**9000 448 250**	**10,70**	IC04
400 x 300 x 170	365 x 265 x 165	offener Griff blau	**9000 448 251**	**12,70**	IC04
400 x 300 x 220	365 x 265 x 215	offener Griff blau	**9000 448 252**	**14,50**	IC04
400 x 300 x 320	365 x 265 x 315	offener Griff blau	**9000 448 253**	**17,60**	IC04
600 x 400 x 120	565 x 365 x 115	offener Griff blau	**9000 448 254**	**14,70**	IC04
600 x 400 x 170	565 x 365 x 165	offener Griff blau	**9000 448 255**	**18,20**	IC04
600 x 400 x 220	565 x 365 x 215	offener Griff blau	**9000 448 256**	**20,90**	IC04
600 x 400 x 320	565 x 365 x 315	offener Griff blau	**9000 448 257**	**23,50**	IC04





Stülpdeckel

für Transport- und Stapelbehälter · Farbe grau

L x B [mm]	Art.-Nr.	EUR	KS
400 x 300	**9000 448 280**	**6,00**	IC04
600 x 400	**9000 448 281**	**8,20**	IC04

Scharnierdeckel

für Transport- und Stapelbehälter · Farbe grau

L x B [mm]	Art.-Nr.	EUR	KS
400 x 300	**9000 448 282**	**6,00**	IC04
600 x 400	**9000 448 283**	**8,20**	IC04









Schiebeverschluss

erhältlich als Schiebeverschluss-Set für Stülpdeckel zur sicheren Fixierung der Deckel

Farbe	Art.-Nr.	EUR	KS
blau	**9000 448 290**	**3,90**	IE04
rot	**9000 448 291**	**3,90**	IE04

Scharnierverschluss

erhältlich als Scharnierverschluss-Set für Scharnierdeckel zur sicheren Fixierung der Deckel

Farbe	Art.-Nr.	EUR	KS
blau	**9000 448 292**	**3,90**	IE04
rot	**9000 448 293**	**3,90**	IE04

LA-KA-PE



Lieferung ohne Inhalt bzw. Zubehör

Transportstapelbehälter

aus Polypropylen · als **Schwerlastkasten** einsetzbar · hochbelastbar, sowie für Rollenbahnen geeignet · mehr Stabilität durch Rippenboden · ab einer Höhe von 210 mm Griffe an den Stirnseiten · lebensmittelecht · beständig gegen Öle, Fette und die meisten Säuren und Laugen · temperaturbeständig von -20 °C bis +90 °C · passende Etikettengröße E3
Lieferung ohne Deckel

Außenmaße L x B x H [mm]	Innenmaße L x B x H [mm]	Griffart	Art.-Nr. rot	Art.-Nr. blau	Art.-Nr. grau	EUR	KS
300 x 200 x 120	260 x 160 x 110	-	**9000 446 000**	**9000 446 001**	**9000 446 002**	**6,00**	IC68
400 x 300 x 145	360 x 260 x 126	-	**9000 446 110**	**9000 446 111**	**9000 446 112**	**11,90**	IC68
400 x 300 x 175	360 x 260 x 155	-	**9000 446 005**	**9000 446 006**	**9000 446 007**	**11,90**	IC68
400 x 300 x 210	360 x 260 x 190	Durchfassgriff	**9000 446 010**	**9000 446 011**	**9000 446 012**	**13,30**	IC68
400 x 300 x 270	360 x 260 x 250	Durchfassgriff	**9000 446 015**	**9000 446 016**	**9000 446 017**	**14,90**	IC68
600 x 400 x 210	560 x 360 x 190	Durchfassgriff	**9000 446 025**	**9000 446 026**	**9000 446 027**	**19,90**	IC68
600 x 400 x 270	560 x 360 x 250	Durchfassgriff	**9000 446 030**	**9000 446 031**	**9000 446 032**	**22,30**	IC68
600 x 400 x 320	560 x 360 x 300	Durchfassgriff	**9000 446 035**	**9000 446 036**	**9000 446 037**	**25,90**	IC68
600 x 400 x 420	560 x 360 x 400	Durchfassgriff	**9000 446 040**	**9000 446 041**	**9000 446 042**	**30,60**	IC68

LA-KA-PE



Lieferung ohne Inhalt bzw. Zubehör

Auflagedeckel

passend für Schwerlast-Transportstapelkästen · Farbe schwarz · VE = 4 Stück

L x B [mm]	Art.-Nr.	EUR	KS
300 x 200	**9000 446 077**	**9,80** [1]	IC68
400 x 300	**9000 446 081**	**14,40** [1]	IC68
600 x 400	**9000 446 086**	**27,90** [1]	IC68

[1] Preis per VE

LA-KA-PE

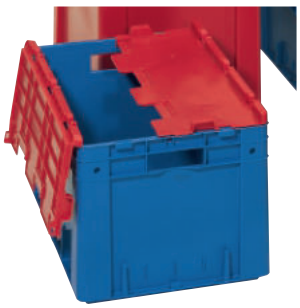

Lieferung ohne Transportstapelkasten

Klappdeckel

inkl. Scharniere · einfache Befestigung am Schwerlast-Transportstapelkasten · VE = 4 Stück

L x B [mm]	Farbe	Art.-Nr.	EUR	KS
400 x 300	blau	**9000 446 091**	**31,90** [1]	IC68
400 x 300	grau	**9000 446 092**	**31,90** [1]	IC68
600 x 400	blau	**9000 446 096**	**39,90** [1]	IC68
600 x 400	grau	**9000 446 097**	**39,90** [1]	IC68

[1] Preis per VE

LA-KA-PE

Lieferung ohne Inhalt bzw. Zubehör



Etikett

für Transportstapelkästen · weiß · VE = Beutel à 50 Stück

für Kastengröße [mm]	Art.-Nr.	EUR	KS
B. 210	**9000 446 071**	**12,00** [1]	IC68

[1] Preis per VE

LA-KA-PE







Lieferung ohne Inhalt bzw. Zubehör

Unterteiler

passend für Transportstapelkästen · individuell zuschneidbar · Farbe anthrazit, aus Polypropylen · VE = 10 Stück

passend für	Länge [mm]	Höhe [mm]	Art.-Nr.	EUR	KS
Transportstapelbehälter	1150	40	**9000 446 098**	**34,90** [1]	IR68
Transportstapelbehälter	1150	60	**9000 446 099**	**42,90** [1]	IR68
Transportstapelbehälter	1150	80	**9000 446 073**	**74,00** [1]	IR68
Transportstapelbehälter	1150	100	**9000 446 074**	**79,00** [1]	IR68
Transportstapelbehälter	1150	120	**9000 446 075**	**87,00** [1]	IR68
Transportstapelbehälter	1150	180	**9000 446 076**	**109,00** [1]	IR68

[1] Preis per VE



Kunststoffkoffer

aus Polypropylen · mit Schaumstoffeinlagen · Farbe schwarz · mit stabilen Verschlüssen (rot) und Scharnieren · mit 2 PU-Schaumstoffeinlagen, je eine genoppte und eine glatte Seite, in Ober- und Unterschale

Außenmaße L x B x H [mm]	Art.-Nr.	EUR	KS
235 x 185 x 48	**9000 447 900**	**7,70**	IEI2
275 x 230 x 83	**9000 447 901**	**11,30**	IEI2
340 x 275 x 83	**9000 447 902**	**16,30**	IEI2
395 x 295 x 106	**9000 447 903**	**19,90**	IEI2
450 x 360 x 140	**9000 447 904**	**31,40**	IEI2



Kunststoffkoffer

aus Polypropylen · **mit 2 Griffen an den Stirnseiten** · mit einrastendem **Schiebeverschluss** · sehr stabil · rutschsicher stapelbar · resistent gegen die meisten Säuren und Öle · temperaturbeständig von -20 °C bis +80 °C · Farbe grau

Außenmaße L x B x H [mm]	Inhalt [l]	Art.-Nr.	EUR	KS
400 x 300 x 333	31	**9000 447 889**	**42,80**	IK99
600 x 400 x 233	42	**9000 447 884**	**53,90**	IK99
600 x 400 x 293	55	**9000 447 885**	**59,80**	IK99
600 x 400 x 353	70	**9000 447 886**	**65,40**	IK99



Kunststoffkoffer

aus Polypropylen · **mit 1 Griff an der Längsseite** · mit einrastendem **Schiebeverschluss** · sehr stabil · rutschsicher stapelbar · resistent gegen die meisten Säuren und Öle · temperaturbeständig von -20 °C bis +80 °C · Farbe grau

Außenmaße L x B x H [mm]	Inhalt [l]	Art.-Nr.	EUR	KS
400 x 300 x 133	10	**9000 447 880**	**27,90**	IK99
400 x 300 x 183	14	**9000 447 887**	**29,90**	IK99
400 x 300 x 233	20	**9000 447 881**	**32,00**	IK99
600 x 400 x 133	24	**9000 447 882**	**38,40**	IK99
600 x 400 x 163	33	**9000 447 883**	**41,00**	IK99



Kunststoffkoffer

aus Polypropylen · **mit 6 Einsatzkästen** · **mit 1 Griff an der Längsseite** · Einsatzkästen grau, 2 St., L 274 x B 174 x H 110 mm, 4 St. L 137 x B 174 x H 110 mm · mit einrastendem **Schiebeverschluss** · sehr stabil · rutschsicher stapelbar · resistent gegen die meisten Säuren und Öle · temperaturbeständig von -20 °C bis +80 °C · Farbe grau

Außenmaße L x B x H [mm]	Inhalt [l]	Art.-Nr.	EUR	KS
600 x 400 x 133	24	**9000 447 899**	**64,00**	IK99



Stahlblechwerkzeugkoffer

aus Stahlblech · hammerschlagblau lackiert · umlegbarer Tragegriff · abschließbar

preiswerte Ausführung

Ausführung	5-teilig	5-teilig	7-teilig
B x T x H [mm] ca. außen	430 x 200 x 200	530 x 200 x 200	530 x 200 x 250
Art.-Nr.	**4000 871 220**	**4000 871 222**	**4000 871 223**
EUR	**16,50**	**18,50**	**23,75**
KS	WB14	WB14	WB14



Werkzeugmaschinenkoffer

aus Stahlblech **mit Schaumstoffeinlage**

B x T x H [mm]	Ausführung	Art.-Nr.	EUR	KS
390 x 240 x 112	Universal einsetzbar für Elektrowerkzeuge, Bohrmaschinen, Akkuschrauber, Stichsägen und Winkelschleifer	**4000 871 279**	**14,50**	WB14
390 x 240 x 140	für Schwing- und Winkelschleifer 115 und 125 mm Scheibendurchmesser	**4000 871 282**	**17,60**	WB14
430 x 280 x 185	für Elektrohobel, Oberfräsen und Bandschleifer	**4000 871 284**	**21,90**	WB14
620 x 320 x 165	für Winkelschleifer 180/230mm Scheibendurchmesser	**4000 871 314**	**31,50**	WB14

PROMAT

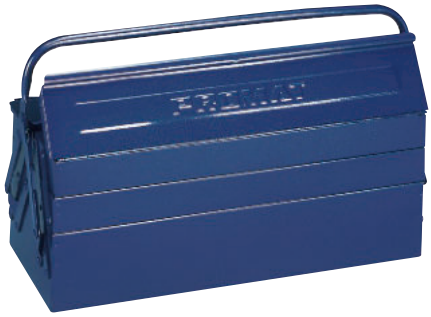

Werkzeugkasten

aus Stahlblech · blau lackiert · mit umlegbarem Tragegriff · abschließbar mittels Vorhängeschloss (gehört nicht zum Lieferumfang) · **umgebördelte Kanten · Blechstärke: ca. 0,7 mm** · Deckel mit durchgehendem Scharnierband

Ausführung	3-teilig	5-teilig	5-teilig	5-teilig
B x T x H [mm] ca. außen	430 x 200 x 150	430 x 200 x 200	530 x 200 x 200	600 x 200 x 200
Art.-Nr.	**4000 871 260**	**4000 871 261**	**4000 871 263**	**4000 871 264**
EUR	**16,25**	**21,95**	**24,50**	**28,90**
KS	PX25	PX25	PX25	PX25

PROMAT



Stahlblechwerkzeugkoffer

aus Qualitäts-Stahlblech · blau pulverbeschichet · mit großen Tragegriffen · Innenraum mit Hartfaserplatten verkleidet (4 mm stark) · herausnehmbarer Einsatz für Werkzeuge · Deckelinnenseite mit Fach für Pläne usw. · ein Deckelanschlag hält den Deckel auf Wunsch in geöffneter Stellung · abschließbar mittels Vorhängeschloss (gehört nicht zum Lieferumfang)

Inhalt [l]	73,5	120	200
B x T x H [mm] ca. außen	690 x 360 x 310	830 x 440 x 340	910 x 530 x 430
	⛟	⛟	⛟
Art.-Nr.	**4000 871 200**	**4000 871 202**	**4000 871 204**
EUR	**86,50**	**99,90**	**124,50**
KS	PX25	PX25	PX25

Zylindervorhangschloss 85

Messingschloss, korrosionsbeständig und widerstandsfähig durch doppelte Verriegelung (ab 30 mm) sowie Bügel aus gehärtetem Stahl · Präzisions-Stiftzylinder mit Pilzkopfstiften · parazentrisches Schlüsselprofil für erhöhten Manipulationsschutz · automatisch verriegelnd: Verriegelung ohne Schlüssel durch Herunterdrücken des Bügels



Schlosskörper-breite [mm]	Bügelstärke [mm]	Bügelweite [mm]	Bügelhöhe [mm]	Ausführung	Art.-Nr.	EUR	KS
21	3	12	12	verschiedenschließend	**3000 280 027**	**12,56**	QCE1
21	3	12	12	gleichschließend 0393	**3000 280 028**	**13,87**	QCE1
30	5	16	16,5	verschiedenschließend	**3000 280 029**	**13,40**	QCE1
30	5	16	16,5	gleichschließend 0402	**3000 280 030**	**14,71**	QCE1
40	6,5	22	22,5	verschiedenschließend	**3000 280 031**	**16,76**	QKE1
40	6,5	22	22,5	gleichschließend 0709	**3000 280 032**	**18,45**	QKE1
50	8	28	28,5	verschiedenschließend	**3000 280 033**	**21,43**	QCE1
50	8	28	28,5	gleichschließend 2726	**3000 280 034**	**23,49**	QCE1
60	10	33	35	verschiedenschließend	**3000 280 035**	**28,53**	QCE1
60	10	33	35	gleichschließend 2715	**3000 280 036**	**31,05**	QCE1
70	11	38	44	verschiedenschließend	**3000 280 037**	**43,66**	QCE1
70	11	38	44	gleichschließend 0121	**3000 280 038**	**47,48**	QCE1
mit hohem Bügel							
30	5	16	23,5	verschiedenschließend	**3000 280 039**	**15,92**	QCE1
30	5	16	23,5	gleichschließend 0402	**3000 280 040**	**17,61**	QCE1
30	5	16	65,5	verschiedenschließend	**3000 280 041**	**17,23**	QCE1
30	5	16	65,5	gleichschließend 0402	**3000 280 042**	**19,12**	QCE1
40	6,5	22	39	verschiedenschließend	**3000 280 043**	**19,75**	QCE1
40	6,5	22	39	gleichschließend 0709	**3000 280 044**	**21,43**	QCE1
40	6,5	22	62,5	verschiedenschließend	**3000 280 045**	**20,59**	QCE1
40	6,5	22	62,5	gleichschließend 0709	**3000 280 046**	**22,27**	QCE1
50	8	28	80	verschiedenschließend	**3000 251 712**	**28,53**	QCE1
50	8	28	80	gleichschließend 2726	**3000 280 047**	**31,05**	QCE1
50	8	28	127	verschiedenschließend	**3000 280 048**	**29,37**	QCE1
50	8	28	201,5	verschiedenschließend	**3000 280 049**	**32,73**	QCE1

Zylindervorhangschloss 45

NEU

Messingschloss, korrosionsbeständig und widerstandsfähig durch doppelte Verriegelung (ab 30 mm) sowie Bügel aus gehärtetem Stahl · Präzisions-Stiftzylinder mit Pilzkopfstiften (ab 30 mm) · parazentrisches Schlüsselprofil für erhöhten Manipulationsschutz · automatisch verriegelnd: Verriegelung ohne Schlüssel durch Herunterdrücken des Bügels



Schlosskörperbreite [mm] verschiedenschließend	Bügelstärke [mm]	Bügelweite [mm]	Bügelhöhe [mm]	Art.-Nr.	EUR	KS
29	5	14,5	13	**3000 280 050**	**7,35**	QCE1
39	6,5	20,5	21	**3000 280 051**	**10,29**	QCE1
48	7,5	25,5	24	**3000 280 052**	**14,24**	QCE1
gleichschließend						
29	5	14,5	13	**3000 280 053**	**15,55**	QCE1
39	6,5	20,5	21	**3000 280 054**	**19,54**	QCE1

Zylindervorhangschloss 64TI

NEU

Massiver Schlosskörper aus TITALIUM™ Spezialaluminium · ab 3 mm Spezialstahlbügel mit NANO-Protect™ · Beschichtung (kleinere Größen mit gehärtetem Stahlbügel) · ab 3 mm doppelte Bügelverriegelung



Schlosskörper-breite [mm]	Bügelstärke [mm]	Bügelweite [mm]	Bügelhöhe [mm]	Ausführung	Art.-Nr.	EUR	KS
20	3,5	9,5	11,5	verschiedenschließend	**3000 280 003**	**3,49**	QCE1
30	5	16	17	verschiedenschließend	**3000 280 004**	**4,83**	QCE1
40	6	22	23	verschiedenschließend	**3000 280 006**	**6,30**	QCE1
50	8	28	29	verschiedenschließend	**3000 280 008**	**10,04**	QCE1
60	10	34	35	verschiedenschließend	**3000 280 010**	**14,08**	QCE1
mit hohem Bügel							
30	5	16	60	verschiedenschließend	**3000 280 011**	**5,46**	QCE1
40	6	22	40	verschiedenschließend	**3000 280 012**	**6,93**	QXE1
40	6	22	63	verschiedenschließend	**3000 280 014**	**7,52**	QCE1
50	8	28	80	verschiedenschließend	**3000 280 015**	**11,55**	QCE1
30	5	16	17	gleichschließend 6311	**3000 280 005**	**5,38**	QCE1
40	6	22	23	gleichschließend 6411	**3000 280 007**	**6,93**	QCE1
50	8	28	29	gleichschließend 6511	**3000 280 009**	**11,34**	QCE1
40	6	22	40	gleichschließend 6411	**3000 280 013**	**7,52**	QXE1
50	8	28	80	gleichschließend 6511	**3000 280 016**	**12,56**	QCE1



Vorhangschloss Touch 56/50

Fingerabdruck Vorhangschloss · zur Absicherung von kleineren Werten/ Gegenständen oder bei geringem Diebstahlrisiko · gehärteter Stahlbügel · speichert bis zu 10 Fingerabdrücke · schneller Fingerabdrucksensor (mit 360° Erkennung - die Fingerabdrücke werden aus jeder Richtung erkannt) · sicherer Speicher (auch bei entleerten Batterien bleiben die Daten erhalten) · nicht für den Außenbereich geeignet

Schloss-körperbreite [mm]	Bügelstärke [mm]	Bügelweite [mm]	Bügelhöhe [mm]	Art.-Nr.	EUR	KS
49	7	28	32	**3000 280 218**	**37,77**	QBE1



Zylindervorhangschloss

Schlosskörper massiv Messing · gehärteter Stahlbügel · einseitig verriegelt · mit 3 Schlüsseln · einfache Ausführung · teilweise Gleichschließung möglich, da beschränkt verschiedenschließend

Schlosskörperbreite [mm] verschiedenschließend	Art.-Nr.	EUR	KS
30	**3000 250 425**	**2,70**	QC22
40	**3000 250 426**	**3,65**	QC22
50	**3000 250 427**	**5,50**	QC22



Messing-Zylinderschloss 217 Karat

massiver Schlosskörper · Stiftzylinder · stahlgehärteter Bügel · beidseitig verriegelt · mit 2 Schlüsseln

Schlosskör-perbreite [mm] verschiedenschließend	Bügelstärke [mm]	Bügelweite [mm]	Bügelhöhe [mm]	Art.-Nr.	EUR	KS
30	5,0	16,0	17,5	**3000 250 409**	**7,52**	QC22
40	6,0	23,0	23,5	**3000 250 410**	**10,50**	QC22
50	8,0	28,0	27,5	**3000 250 411**	**14,71**	QC22



Zylindervorhangschloss 116 Profi

massiver Messingkörper · Bügel stahlhart · doppelt verriegelt · Präzisions-Schließwerk mit 2 Schlüsseln · hohe Anzahl verschiedener Schließungen · Innenwerk rostfrei · millionenfach bewährte Qualität · Hergestellt in Deutschland

Schloss-körperbrei-te [mm] verschiedenschließend	Bügelstärke [mm]	Bügelweite [mm]	Bügelhöhe [mm]	Art.-Nr.	EUR	KS
30	5,0	16,0	17,5	**3000 250 470**	**12,80**	QC22
40	6,0	23,0	22,0	**3000 250 471**	**15,76**	QC22
50	8,0	28,0	27,0	**3000 250 472**	**21,22**	QC22
gleichschließend Z5						
40	6,0	23	22	**3000 250 416**	**17,34**	QC22
50	8,0	28	27	**3000 250 417**	**23,35**	QC22



Zylindervorhangschloss 770 Alutitan

massiver Aluminiumkörper · Bügel doppelt verriegelt und stahlhart · Innenwerk rostfrei · verschiedenschließend · SB verpackt

Schloss-körperbrei-te [mm] verschiedenschließend	Bügelstärke [mm]	Bügelweite [mm]	Bügelhöhe [mm]	Art.-Nr.	EUR	KS
30	5,0	16	17,0	**3000 253 342**	**4,54**	QC22
40	6,5	22	23,5	**3000 253 343**	**5,84**	QC22
50	8,0	28	29,5	**3000 253 344**	**9,03**	QC22
60	9,5	35	34,5	**3000 253 345**	**13,03**	QC22
verschiedenschließend mit hohem Bügel						
20	3,5	11	23,0	**3000 253 346**	**3,32**	QC22
30	5,0	16	45,0	**3000 253 347**	**5,00**	QC22
40	6,5	22	65,0	**3000 253 348**	**6,93**	QC22

NEU



Zylindervorhangschloss C-Linie 222

robustes Zylinderschloss · massiver Messingkörper · stahlgehärteter Bügel · doppelt verriegelt ab 40 mm · solide Qualität

Schlosskör-perbreite [mm] verschiedenschließend	Bügelstärke [mm]	Bügelweite [mm]	Bügelhöhe [mm]	Art.-Nr.	EUR	KS
30	5	14,3	16	**3000 250 462**	**7,14**	QK22
40	6	20	22	**3000 250 464**	**10,29**	QC22

▷ = Lieferung in der Regel innerhalb einer Woche. = Speditionslieferung + = Anbruch der VE möglich Die Zeichenerklärung finden Sie vor der Inhaltsübersicht.



Zylindervorhangschloss 400 E Magno

massiver Messingkörper · Bügel stahlhart · doppelt verriegelt ab 30 mm · Innenwerk · rostfrei · hohe Zerreißfestigkeit

Schlosskörperbreite [mm] gleichschließend	Bügelstärke [mm]	Bügelweite [mm]	Bügelhöhe [mm]	Art.-Nr.	EUR	KS
30	5,0	16,0	17,0	**3000 251 202**	**7,95**	QX22
40	6,5	22,0	23,5	**3000 251 203**	**12,40**	QC22
50	8,0	35,0	29,5	**3000 251 204**	**16,05**	QC22



Zylindervorhangschloss Circle 21

Schlosskorpus aus Edelstahl · Bügel gehärtet und verchromt

Schlosskörperbreite [mm] verschiedenschließend	Bügelstärke [mm]	Bügelweite [mm]	Bügelhöhe [mm]	Art.-Nr.	EUR	KS
60	8	18	14	**3000 253 384**	**9,45**	QC22
70	9	21	16	**3000 253 385**	**10,29**	QC22

Zahlenvorhangschloss Circle 23

Edelstahl-Schlosskörper · verchromter Bügel · Bügel gehärtet · Kneifschutz · für den Außenbereich geeignet · mit Gummistoßschutz zum Schutz vor Kratzern · **SB verpackt**



Schlosskörperbreite [mm]	Bügelstärke [mm]	Bügelweite [mm]	Bügelhöhe [mm]	Anzahl Zahlenrollen	Art.-Nr.	EUR	KS
70	9	24	14	4	**3000 250 530**	**17,23**	QC22

Zahlenvorhangschloss TSA 77

zur Sicherung von Gepäck, besonders bei Flugreisen · TSA-Kontrolle ohne Beschädigung · farbig sortiert: silber, schwarz



Schlosskörperbreite [mm]	Bügelstärke [mm]	Bügelweite [mm]	Bügelhöhe [mm]	Anzahl Zahlenrollen	Art.-Nr.	EUR	KS
30	3,5	14,5	21,0	3	**3000 253 288**	**7,98**	QK22

PROMAT

Werkzeugtasche Universal

bestückt mit hochwertigen Werkzeugen in Handwerker- und Industriequalität
Bestehend aus:

1 Winkelschraubendreherstz, 9-teilig 6KT., mit Kugelkopf SW 1,5 - 10 mm
1 Schraubendrehersatz, 6-teilig (**Schlitz/PH**):
je 1 Schraubendreher für **Schlitzschrauben** 3,5 x 100 / 4,5 x 125 / 5,5 x 125 / 6,5 x 150 mm
je 1 Schraubendreher für Schrauben mit **Kreuzschlitz** (PH), Gr. 1 x 80 / 2 x 100 mm
1 Kombizange DIN ISO 5746 L. 180 mm
1 Seitenschneider L. 160 mm
1 Cuttermesser B. 18 mm, mit Feststellrad
1 Wasserpumpenzange CV-Stahl, DIN/ISO8976 L. 240 mm
1 Schlosserhammer 500 g mit Hickorystiel
1 Taschenrollbandmaß L. 5 m B. 19 mm, gelb
1 Wasserwaage aus Aluminium L. 30 cm
1 Taschenmessschieber DIN862, 150 mm
1 Holzgliedermaßstab L. 2 m, weiß
1 Schutzbrille Daylight Basic PC-Scheibe
1 Paar Handschuhe Gr. 10 Flex Nylonstrick
1 Werkzeugtasche B. 230 x T. 310 x H. 350 mm, Nylon 1680 D

mit 27-tlg. Werkzeug



Inhalt	Art.-Nr.	EUR	KS
27-teilig	**4000 871 760**	**133,50**	PX25

Benötigen Sie eine individuell bestückte Werkzeugtasche oder einen individuell bestückten Werkzeugkasten?
Bitte sprechen Sie uns an. Wir unterbreiten Ihnen gerne ein entsprechendes Angebot.

PROMAT



4000 871 693

4000 871 694

Werkzeugmappe

kompakt · aus Polyester 500D · schwarz / blau · umlaufender Reißverschluß · Tasche aufklappbar

Ausführung Art.-Nr. 4000 871 691: 1 Einsteckfach und 11 Klettschlaufen für verschiedenste Möglichkeiten der Werkzeugaufbewahrung
Ausführung Art.-Nr. 4000 871 692: 7 Einsteckfächer und 6 Klettschlaufen bieten einen universellen Transport und das sichere Aufbewahren von Handwerkzeug. Inklusive Cliphalterung für ein Bandmaß.

Inhalt Art.-Nr. 4000 871 693 (Werkzeugmappe leer, 4000 871 691):
1 Kombizange L. 160 mm verchromt
1 Wasserpumpenzange L. 240 mm
1 Cuttermesser L. 163 mm
1 Taschenlampe 70 lm inkl. 1 x AA Mignon Batterien
1 Holzgliedermaßstab 2 m
je 1 Schraubendreher für Schlitzschrauben 3,5 / 5,5 / 6,5 mm
je 1 Schraubendreher für Schrauben mit Kreuzschlitz (PH) Gr. 1 / 2

Inhalt Art.-Nr. 4000 871 694 (Werkzeugmappe leer, 4000 871 692):
1 Kombizange L. 160 mm verchromt
je 1 Doppelmaulschlüssel 8 x 9 / 10 x 11 / 12 x 13 / 14 x 15 / 17 x 19 mm verchromt

1 Winkelschraubendrehersatz mit Kugelköpfen, extra lang, SW 1,5 - 10 mm
je 1 Schraubendreher für Schlitzschrauben 3,5 / 5,5 / 6,5 mm
je 1 Schraubendreher für Schrauben mit Kreuzschlitz (PH) Gr. 1 / 2
1 Taschenrollbandmaß L. 3 m

B x T x H [mm]	Inhalt	Art.-Nr.	EUR	KS
300 x 60 x 270	unbestückt	**4000 871 691**	**11,25**	PX25
300 x 60 x 270	unbestückt	**4000 871 692**	**12,75**	PX25
300 x 60 x 270	11-teilig	**4000 871 693**	**60,90**	PX25
300 x 60 x 270	22-teilig	**4000 871 694**	**59,50**	PX25

PARAT

NEU



Lieferung ohne Werkzeug/Inhalt

Werkzeugrolltasche

aus strapazierfähigem Nylon · schwarz/rot · mit Steckverschluss

B x H [mm]	Anzahl Fächer	Art.-Nr.	EUR	KS
410 x 330	8	**4000 871 671**	**7,18**	WK26
540 x 330	12	**4000 871 673**	**8,99**	WK26
670 x 330	15	**4000 871 686**	**10,96**	WK26
740 x 330	20	**4000 871 687**	**13,09**	WK26

PARAT



Lieferung ohne Werkzeug/Inhalt

Werkzeugmappe

kompakt · aus Industrieleder · schwarz · umlaufender Reißverschluß · Tasche aufklappbar · mit 25 vernähten Gummischlaufen zur Aufnahme von Werkzeug

B x T x H [mm]	Art.-Nr.	EUR	KS
480 x 20 x 255	**4000 871 689**	**27,94**	WK26

Werkzeugtasche

PROMAT

aus Industrieleder · mit Mittelwand · **schwarz** genarbt · abschließbares Steckschloss · Vorder-, Mittel- und Rückwand mit 17 Einsteckfächern · abnehmbarer Trageriemen

Besondere Produktvorteile:
Durch die Materialkombination von Industrieleder mit ABS-Kunststoff und Con-Pearl hat die Tasche ein geringes Eigengewicht und ist beständig gegen Feuchtigkeit



B x T x H [mm]	Inhalt [l]	Art.-Nr.	EUR	KS
235 x 160 x 278	10	**4000 871 647**	**58,50**	PX25

Lieferung ohne Werkzeug/Inhalt

Werkzeugtasche

PARAT

aus Rindsleder · schwarz · aluwinkelverstärkter Taschenkörper · Bodengleiter · Vorder-, Rück- und Mittelwand mit 17 Einsteckfächern · durchsichtiges Klemmfach im Deckel · Trageriemen · verstellbar · abschließbares Steckschloss



B x T x H [mm]	Inhalt [l]	Art.-Nr.	EUR	KS
220 x 140 x 250	7	**4000 871 695**	**94,25**	WK26

Lieferung ohne Werkzeug/Inhalt

Werkzeugtasche

PARAT

aus Rindleder mit Mittelwand

Mittelwand aus extra dickem Rindsleder, schwarz, Con-Pearl® · Seitenwände aus Polypropylen · Vorder-, Rück- und Mittelwand mit insgesamt 17 Einsteckfächern · durchsichtiges Klemmfach im Deckel · Bodengleiter · verstellbarer Trageriemen · Magnetverschluss 1-fach · Taschenkörper aluwinkelverstärkt

Besondere Produktvorteile:
· durch die Höhe von 300 mm erlaubt diese Tasche auch die Aufnahme eines Hammers oder extra langen Schraubendrehern
· das Schloß, welches durch seine praktische Drehfunktion auch einhändig zu bedienen ist, schließt durch einen magnetischen Verschluß von selbst



B x T x H [mm]	Inhalt [l]	Art.-Nr.	EUR	KS
230 x 140 x 300	10	**4000 871 696**	**104,34**	WK26

Lieferung ohne Werkzeug/Inhalt

PROMAT



Werkzeugtasche

aus Rindsleder / ABS (Seitenteile aus robustem ABS) · schwarz · genarbt · Steckschlösser · Griff · ohne Inneneinrichtung

Besondere Produktvorteile:
Seitenteile aus robustem ABS, zusätzlich beständig gegen Feuchtigkeit

B x T x H [mm]	Inhalt [l]	Art.-Nr.	EUR	KS
360 x 110 x 170	6	**4000 871 650**	**25,25**	PX25

PROMAT



Werkzeugtasche

aus Rindsleder / HDPE · schwarz · genarbt · abschließbare Steckschlösser · aluwinkelverstärkt · Vortasche · Bodengleiter · Ringkappen · Vorderwand teilaufklappbar mit 9 Schlaufen · Rückwand mit 1 gespritztem Schlaufenhalter mit 11 Schlaufen

Besondere Produktvorteile:
Seitenteile und Bodenteil aus doppelwandigem HDPE, dadurch extrem robust und beständiger gegen Feuchtigkeit

B x T x H [mm]	Inhalt [l]	Art.-Nr.	EUR	KS
420 x 160 x 250	16	**4000 871 657**	**84,50**	PX25

PROMAT



Werkzeugtasche

aus Industrieleder · schwarz genarbt · abschließbares Steckschloss · Tragegriff · Vorderwand mit 11 festen Schlaufen · Rückwand mit 9 festen Schlaufen · Vortasche

Besondere Produktvorteile:
Durch die Materialkombination von Industrieleder mit ABS-Kunststoff und Con-Pearl hat die Tasche ein geringes Eigengewicht und ist beständig gegen Feuchtigkeit

B x T x H [mm]	Inhalt [l]	Art.-Nr.	EUR	KS
420 x 165 x 278	19	**4000 871 648**	**61,00**	PX25

PROMAT



Werkzeugtasche

mit Mittelwand · aus Rindsleder · schwarz · genarbt · aluwinkelverstärkt · Umlaufriemen · abschließbare Steckschlösser · Griff · Vorder- und Rückwand teilaufklappbar mit je 8 verstellbaren Schlaufen · Bodenschale aus Stahlblech · verzinkt

Besondere Produktvorteile:
Mittelwand entnehmbar · mit gespritztem Schlaufenhalter auf Vorder- und Rückseite mit jeweils 11 Schlaufen, umlaufender Riemen

B x T x H [mm]	Inhalt [l]	Art.-Nr.	EUR	KS
420 x 160 x 300	20	**4000 871 660**	**101,50**	PX25

PARAT



Lieferung ohne Werkzeug/Inhalt

Werkzeugtasche

aus Rindsleder · schwarz · Seitenteile aus ABS · Vorder- und Rückwand teilaufklappbar mit je 8 Einsteckfächern · Griff mit gepolsterten Griffmulden und stabiler Metallgriffschiene · Bodengleiter · fixierte Mittelwand mit flexiblem **Stecksystem CP-7** (ermöglicht die individuelle Bestückung mit Werkzeugen bis 26 mm Ø) · abschließbare Rasterschlösser

Besondere Produktvorteile:
Seitenwände aus ABS, dadurch extrem robust und beständiger gegen Feuchtigkeit

B x T x H [mm]	Inhalt [l]	Art.-Nr.	EUR	KS
420 x 185 x 315	24	**4000 871 698**	**156,71**	WK26

PARAT



Lieferung ohne Werkzeug/Inhalt

Werkzeugtasche

aus Rindsleder · mit Mittelwand · Vorderwand aufklappbar · mit 4 Separationen · 1 Tasche für Kleinteile · 1 Klemmfach · Bodenschale aus Stahlblech verzinkt · Klemmfach · fixierte Mittelwand mit flexiblem **Stecksystem CP-7** (ermöglicht die individuelle Bestückung mit Werkzeugen bis 15 mm Ø · Rückwand mit flexiblem Stecksystem CP-7 (ermöglicht die individuelle Bestückung mit Werkzeugen bis 26 mm Ø · 2 abschließbare Rasterschlösser

B x T x H [mm]	Inhalt [l]	Art.-Nr.	EUR	KS
415 x 165 x 275	18	**4000 871 727**	**194,14**	WK26

PARAT



Lieferung ohne Werkzeug/Inhalt

Werkzeugtasche

aus Rindsleder / HDPE · schwarz · aluwinkelverstärkter Taschenkörper · Vorder- und Rückwand teilaufklappbar · mit 9 bzw. 11 festen Schlaufen · feste Mittelwand mit 19 festen Schlaufen · Seitenwände mit 4 Schlaufen · Halteschlaufe für Wasserwaage unter Griff · Vortasche · stabiler Griff · Bodenschale · abschließbare Parat-Steckschlösser · 2 Schließriemen · Ringkappen zur Befestigung eines Trageriemens (gehört nicht zum Lieferumfang)

Besondere Produktvorteile:
Seitenwände und Bodenteil aus doppelwandigem HDPE-Kunststoff, dadurch extrem robust und beständiger gegen Feuchtigkeit

B x T x H [mm]	Inhalt [l]	Art.-Nr.	EUR	KS
460 x 210 x 340	33	**4000 871 700**	**186,28**	WK26

PARAT



Lieferung ohne Werkzeug/Inhalt

Werkzeugtasche

aus Rindsleder · schwarz · Vorder- und Rückwand teilaufklappbar · Griff mit gepolsterten Griffmulden und stabiler Metallgriffschiene · Bodengleiter · fixierte Mittelwand mit flexiblem **Stecksystem CP-7** (ermöglicht die individuelle Bestückung mit Werkzeugen bis 26 mm Ø) · abschließbare Rasterschlösser, Ringkappen, Griffloch

Besondere Produktvorteile:
Seitenteile und Bodenschale aus extrem belastbarem, feuchtigkeitsresistentem, doppelwandigem HDPE-Kunststoff

B x T x H [mm]	Inhalt [l]	Art.-Nr.	EUR	KS
510 x 230 x 400	33	**4000 871 699**	**226,26**	WK26





Werkzeugkoffer
schwarz · abgerundete Kanten · verstellbare Inneneinteilung · Werkzeugplatte mit Einzelfächern im Deckel · Bodengleiter · abschließbar · mit Trageriemen und Schulterschutz

B x T x H [mm]	Art.-Nr.	EUR	KS
450 x 330 x 150	**4000 871 785**	**29,90**	WX56





Werkzeugkoffer
Aluminiumrahmen-Werkzeugkoffer · mit zwei Werkzeugtafeln · 1 x einseitig, 1 x beidseitig bestückbar · flexible Einteilungen · zusätzliche Halterungen für Stifte und Visitenkarten usw. · zwei Zahlenschlösser · Komfortgriff · abnehmbarer Tragegurt

B x T x H [mm]	Art.-Nr.	EUR	KS
460 x 340 x 165	**4000 871 788**	**63,50**	WX56





Werkzeugkoffer
rollbar · Aluminiumrahmen-Werkzeugkoffer · 2-teiliger Deckel (verschiedene Möglichkeiten beim Öffnen des Koffers) · zusätzliche seitliche Verriegelung · **mit zwei Werkzeugtafeln (1 x einseitig, 1 x beidseitig bestückbar)** · flexible Einteilungen · zusätzliche Halterungen für Stifte und Visitenkarten usw. · zwei Zahlenschlösser · Komfortgriff · abnehmbarer Tragegurt · **abnehmbares Fahrgestell · Teleskopfahrgriff**



B x T x H [mm]	Art.-Nr.	EUR	KS
490 x 245 x 355	**4000 871 789**	**106,50**	WX56



Dein Werkzeug
Dein Tool.Case

PROMAT

Der Werkzeugkoffer ist ständiger Begleiter für Handwerker, Techniker und Ingenieure. Im Außeneinsatz muss er dabei so einiges einstecken. Und vor allen Dingen neben dem Schutz vor Stößen und Schlägen den Inhalt von Staub, Dreck und Wasser fernhalten.

Die Werkzeugkoffer von PROMAT sind für den Einsatz im Extrembereich konzipiert und bieten für jeden Bereich die passende Lösung.





WERKZEUGKOFFER

für Jedermann



- modernes Design aus hochschlagzähem ABS-Material
- robuster Aluminiumrahmen mit Stoßkantenschutz
- 2 abschließbare Kippschlösser sowie ein PROFIcode-Zahlenschloss
- ein robuster, angenehmer Griff sorgt für nötigen Komfort
- Bodenschale variabel unterteilbar durch Alu-Trennstege

Mit dem robusten Werkzeugkoffer haben Sie Ihre wichtigen Werkzeuge stets sicher und griffbereit.

PROMAT

www.nordwest-promat.com

FLUGZEUGTAUGLICHE WERKZEUGKOFFER

Ein Werkzeugkoffer für den weltweiten Einsatz.

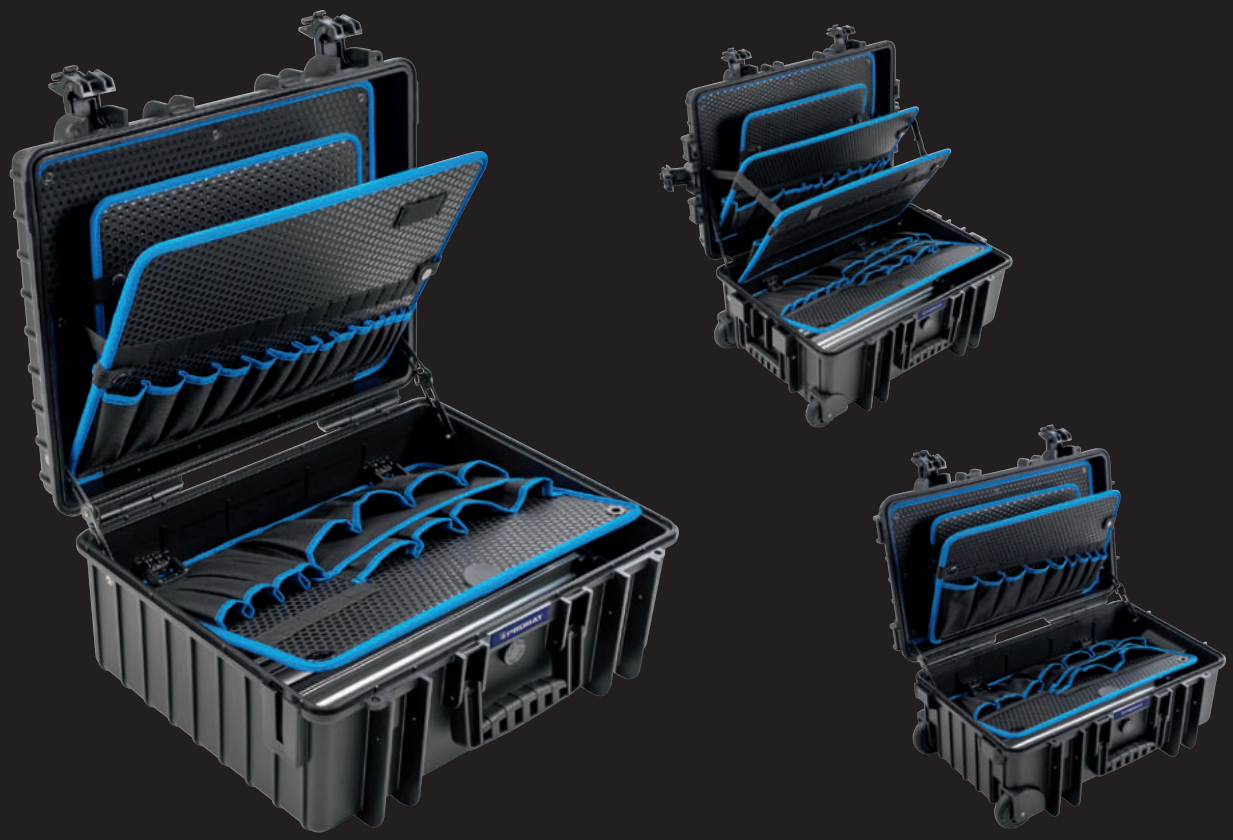

- extrem robust und schlagfest, zudem staubdicht und spritzwassergeschützt
- automatisches Luftdruckausgleichsventil
- ergonomischer Zwei-Komponentengriff
- Bodenschale variabel unterteilbar durch Alu-Trennstege
- Im Lieferumfang enthaltener Schultergurt
- Gasdruckfedern verhindern das zufallen des Kofferdeckels
- Zwei leichtlaufende Rollen und einen Teleskopgriff, sodass der Werkzeugkoffer selbst voll beladen noch komfortabel zu transportieren ist.

PROMAT

www.nordwest-promat.com

PROMAT

NEU



4000 871 661

4000871663

Schalenkoffer

Schalen **aus hochschlagzähem ABS-Material** · **robuster Aluminiumrahmen** mit **Stoßkantenschutz** schützt das Werkzeug und den Koffer · schwarz · 2 abschließbare **Kippschlösser** sowie ein **Zahlenschloss** sorgen für höchste Sicherheit · **4 zusätzliche Bodenfüße** sorgen für besondere Stabilität · **höchster Komfort durch abnehmbaren Griff** · Bodenschale durch Aluminium-Trennstege **variabel unterteilbar** · zusätzliches Dokumentenfach im A4 Format · mit **Scharnierabdeckung** und **Sicherheitsdeckelhalter**
Innenmaße: (B x T x H) 460 x 180 x 355 mm

Ausstattung Art.-Nr. 4000 871 661: herausnehmbare Werkzeugtafel im Deckel mit **22 Werkzeugtaschen** auf Vorder- und Rückseite, herausnehmbare Abdeckplatte für Bodenschale mit **15 Werkzeugtaschen**

Ausstattung Art.-Nr. 4000 871 663: herausnehmbare Werkzeugtafel im Deckel mit je **3 Modul-Werkzeughaltern** für Werkzeuge mit D. 21mm auf Vorder- und Rückseite, herausnehmbare Abdeckplatte für Bodenschale mit **3 Modul-Werkzeughaltern** für Werkzeuge bis D. 28mm

B x T x H [mm]	Inhalt [l]	Art.-Nr.	EUR	KS
500 x 200 x 420	29	**4000 871 661**	**107,90**	PB01
500 x 200 x 420	29	**4000 871 663**	**118,50**	PB01

PROMAT

NEU



Schalenkoffer

Schalen **aus hochschlagzähem ABS-Material** · robuster **Aluminiumrahmen mit Stoßkantenschutz** schützt das Werkzeug und den Koffer · schwarz · 2 **abschließbare Kippschlösser sowie ein Zahlenschloss** sorgen für höchste Sicherheit · **4 zusätzliche Bodenfüße** sorgen für besondere Stabilität · **höchster Komfort durch abnehmbaren Griff** · Bodenschale durch Aluminium-Trennstege **variabel unterteilbar** · **zusätzliches Dokumentenfach** im A4 Format · mit Scharnierabdeckung und Sicherheitsdeckelhalter
Innenmaße: (B x T x H) 465 x 210 x 360 mm

Ausstattung: herausnehmbare Werkzeugtafel im Deckel mit **22 Werkzeugtaschen auf Vorder- und Rückseite**, herausnehmbare Abdeckplatte für Bodenschale mit **15 Werkzeugtaschen**

B x T x H [mm]	Inhalt [l]	Art.-Nr.	EUR	KS
500 x 225 x 430	33	**4000 871 664**	**118,50**	PB01

KNIPEX



Werkzeugkoffer Basic

strapazierfähige Ausführung aus **ABS-Material**, schwarz · umlaufender Aluminiumrahmen mit D-Ringen zum Anbringen des beiliegenden Trageriemens · **3-stelliges Zahlenschloss und 2 Kippschlösser zur Fixierung das Deckels** · stabiler, ergonomischer Tragegriff · Metallscharniere · Deckelhalter mit Scharniermechanik · Dokumentenfach im Deckel · herausnehmbare Werkzeugtafel im Deckel mit 9 Werkzeugtaschen und einer elastischen Schlaufe auf der Deckelseite und 10 schmalen und einer großen Werkzeugtasche auf der Bodenseite · Bodenschale, Höhe 55 mm, durch Einsätze weiter unterteilbar und Abdecktafel mit 12 großen Werkzeugtaschen und ein Flachfach · per Druckknopf fixierbar · **Belastbarkeit 15 kg**

B x T x H [mm]	Inhalt [l]	Art.-Nr.	EUR	KS
465 x 410 x 200	27	**4000 794 425**	**115,64**	WX18

PARAT



Lieferung ohne Werkzeug/Inhalt

Schalenkoffer

Kofferschalen **aus schlagfestem X-ABS-Kunststoff** · schwarz · **Aluminiumrahmen**
Ausstattung:
· 1 Werkzeugtafel mit 25 Einsteckfächern, 1 Klemmfach 400 mm
· 1 Bodenschale mit Abdeckplatte, Höhe 58 mm, frei unterteilbar
· 1 Abdeckplatte mit 15 Einsteckfächern, 1 Klemmfach 400 mm

B x T x H [mm]	Inhalt [l]	Art.-Nr.	EUR	KS
460 x 170 x 310	25	**4000 871 749**	**168,22**	WK26

KNIPEX



Werkzeugkoffer Standard

leer · strapazierfähige Ausführung aus **ABS-Material, schwarz** · umlaufender Doppel-Aluminiumrahmen · stabiler, ergonomischer Tragegriff · **2 abschließbare Kippschlösser** · herausnehmbare Werkzeugtafel im Deckel mit 15 Werkzeugtaschen auf der Bodenseite und 6 großen Werkzeugtaschen · sowie einem Klemmfach (400 mm breit) auf der Deckelseite, per Druckknopf gehalten · Bodenschale, Höhe 58 mm, durch flexible Einsätze unterteilbar und Abdecktafel mit 6 großen Werkzeugtaschen · **Belastbarkeit bis 20 kg**

B x T x H [mm]	Inhalt [l]	Art.-Nr.	EUR	KS
480 x 370 x 175	23	**4000 794 429**	**202,26**	WX18

PROMAT

NEU



Werkzeugkoffer

extrem **robuste** und **schlagfeste** Ausführung aus **Polypropylen** · **staubdicht** und **spritzwassergeschützt** · ergonomischer **Zwei-Komponentengriff** · automatisches **Luftdruckausgleichsventil** · **Eigentumskennzeichnung** möglich · Ösen für Vorhängeschloss (Vorhängeschloss gehört nicht zum Lieferumfang) · zwei Deckelhalter verhindern das Zuklappen des Deckels · Bodenschale **individuell unterteilbar** durch **Alu-Trennstege**
Innenmaße: (B x T x H) 473 x 197 x 351 mm

Ausstattung: Werkzeugtafeln mit insgesamt 42 Werkzeugtaschen und 67 elastischen Werkzeughalteschlaufen, Dokumentenfach im Deckel, **höchster Tragekomfort durch den im Lieferumfang enthaltenen Schultergurt**

B x T x H [mm]	Inhalt [l]	Art.-Nr.	EUR	KS
510 x 215 x 420	33	**4000 871 665**	**228,00**	PB01

PARAT



Lieferung ohne Werkzeug/Inhalt

Schalenkoffer

Kofferschalen **aus X-ABS-Kunststoff** · extrem schlagzäh · schwarz · massiver **Doppel-Aluminiumrahmen** · abschließbare Kippzylinderschlösser · Bodenschale abwaschbar · kratzfest · staubdicht · Rasterscharniere · Bodengleiter · **Tragfähigkeit bis 30 kg**

Ausstattung: 1 Werkzeugtafel mit 25 Einsteckfächern, 1 Klemmfach 400 mm · 1 Werkzeugtafel mit 10 Einsteckfächern, 1 Abdeckplatte mit 15 Einsteckfächern, 1 Klemmfach 400 mm · 1 Bodenschale mit Abdeckplatte, Höhe 58 mm, frei unterteilbar, Dokumentenfach im Deckel

Besondere Produktvorteile:
garantiert geeignet zur Aufgabe als Fluggepäck

B x T x H [mm]	Inhalt [l]	Art.-Nr.	EUR	KS
460 x 190 x 310	27	**4000 871 756**	**246,65**	WK26

PARAT



Schalenkoffer

Kofferschalen **aus schlagfestem X-ABS-Kunststoff** · schwarz · extrem schlagzäh · **Doppel-Aluminiumrahmen** · gepolsterte Griffmulden · abschließbare Kippzylinderschlösser · Rastscharniere mit Arretierung · Bodengleiter · **Tragfähigkeit bis 30 kg**

Lieferung ohne Werkzeug/Inhalt

Ausstattung: 1 Werkzeugtafel mit 25 Einsteckfächern, 1 Klemmfach 400 mm · 1 Abdeckplatte mit 15 Einsteckfächern, 1 Klemmfach 400 mm · 1 Bodenschale mit Abdeckplatte, Höhe 88 mm, frei unterteilbar, Dokumentenfach im Deckel

B x T x H [mm]	Inhalt [l]	Art.-Nr.	EUR	KS
470 x 190 x 360	34	**4000 871 757**	**239,90**	WK26

PARAT



Schalenkoffer

aus X-ABS-Kunststoff · robustes Design dank Kofferschalen aus **X-ABS-Kunststoff** · schwarz · Dokumentenfach im Kofferdeckel · abschließbare Kippzylinderschlösser · **Tragfähigkeit 40 kg**

Lieferung ohne Werkzeug/Inhalt

Ausstattung:
· 1 Werkzeugtafel, 2-seitig, mit CP-7-Werkzeughalter bis Ø 11 mm und bis Ø 15 mm
· 1 Werkzeugtafel mit CP-7-Werkzeughalter bis Ø 11 mm
· 1 Bodenschale mit Abdeckplatte, Höhe 58 mm, frei unterteilbar
· 1 Abdeckplatte mit CP-7-Werkzeughalter bis Ø 26 mm
· 1 Dokumentenfach im Deckel

B x T x H [mm]	Inhalt [l]	Art.-Nr.	EUR	KS
460 x 190 x 310	27	**4000 871 751**	**260,67**	WK26

PARAT



Schalenkoffer

Schalen aus X-ABS-Kunststoff · extrem schlagzäh · schwarz · praktisches Dokumentenfach im Deckel · hohe Bodenschale mit freier Unterteilbarkeit (88 mm hoch) · Kippzylinderschlösser schützen den Inhalt · **Tragfähigkeit bis 40 kg**

Lieferung ohne Werkzeug/Inhalt

Ausstattung:
· 1 Abdeckplatte mit **CP-7-Werkzeughalter** (bis Ø 26 mm), Werkzeugtabel 2-seitig
· 1 Werkzeugtafel, 2-seitig, mit CP-7 Werkzeughalter bis Ø 11 mm und bis Ø 15 mm

B x T x H [mm]	Inhalt [l]	Art.-Nr.	EUR	KS
470 x 210 x 360	36	**4000 871 752**	**272,63**	WK26

PROMAT

NEU





Schalenkoffer

rollbar mit hoher Bodenschale · **aus ABS-Kunststoff** · **3-fach Teleskop-auszug** · Teleskopgriff für angenehmen Komfort beim Tragen des Koffers · 2 große Inline-Rollen sorgen für ein leichtgängiges Fahren · robuster Aluminiumrahmen mit Stoßkantenschutz · 2 abschließbare Kippschlösser mit Zahlenschloss sorgen für hohe Sicherheit · **Tragfähigkeit/Zuladung 30 kg**

Ausstattung:
Bodenschale ist variabel durch Trennstege aus Aluminium unterteilbar, Dokumentenfach im A4-Format

B x T x H [mm] innen	Inhalt [l]	Art.-Nr.	EUR	KS
485 x 200 x 375	36	**4000 871 658**	**159,00**	PB01

PROMAT







Lieferung ohne Werkzeug/Inhalt

Schalenkoffer

rollbar mit hoher Bodenschale · **aus HDPE-Kunststoff** · **3- fach Teleskopauszug**, 665 mm lang · gummierte, gelagerte, große Laufrollen · breiter Radstand · extrem schlagfest · robuste, feuchtigkeitsbeständige, herausnehmbare Werkzeugtafeln · eine Werkzeugtafel doppelt bestückbar · umlaufender Aluminiumrahmen · **Kippzylinderschlösser** · Rasterscharniere · Bodengleiter · abschließbar · **Tragfähigkeit 25 kg**
Ausstattung:
· 2 Werkzeugtafeln
· 1 Werkzeugtafel doppelseitig bestückbar: Vorderseite 11 Einsteckfächer + Klettverschlusstasche, Hinterseite 13 Einstecktaschen und 12 Einstecklaschen
· 1 Werkzeugtafel bestückt mit 6 Einstecktaschen und 9 Einstecklaschen
· 1 Bodenschale mit 6 Werkzeugfächern, frei unterteilbar
· 2 Schlüssel

B x T x H [mm] innen	Inhalt [l]	Art.-Nr.	EUR	KS
465 x 255 x 352	42	**4000 871 743**	**189,00**	PB01

PROMAT

NEU



Schalenkoffer

rollbar · mobiler **flugtauglicher Werkzeugkoffer** · Schalen aus robustem **HDPE-Material** · robuster **Aluminiumrahmen mit Stoßkantenschutz** schützt das Werkzeug und den Koffer · schwarz · 2 abschließbare **Kippschlösser** sowie ein Zahlenschloss sorgen für höchste Sicherheit · Bodenschale durch Aluminium-Trennstege variabel unterteilbar · **zusätzliches Dokumentenfach** im A4 Format · mit Scharnierabdeckung und Sicherheitsdeckelhalter
Außenmaße: (B x T x H) 505 x 280 x 440 mm

Ausstattung: 2 herausnehmbare Werkzeugtafeln im Deckel mit **23 Werkzeugtaschen** auf Vorder- und Rückseite, **herausnehmbare Abdeckplatte** für Bodenschale mit **15 Werkzeugtaschen**

B x T x H [mm] innen	Inhalt [l]	Art.-Nr.	EUR	KS
485 x 230 x 375	42	**4000 871 666**	**251,00**	PB01

PROMAT

NEU



4000 871 668

4000 871 667

Schalenkoffer

rollbar · Kofferschalen **extrem robust aus Polypropylen** · absolut stabil **staubdicht** und **spritzwassergeschützt** · ergonomischer **Zwei-Komponentengriff** · automatisches **Luftdruckausgleichsventil** · **Eigentumskennzeichnung** möglich · Ösen für Vorhängeschloss (Vorhängeschloss gehört nicht zum Lieferumfang) · 2 große Rollen und komfortabler Teleskopgriff · Bodenschale **individuell unterteilbar** durch **Alu-Trennstege**
Außenmaße Art.-Nr. 4000 871 667: (B x T x H) 550 x 225 x 350 mm
Außenmaße Art.-Nr. 4000 871 668: (B x T x H) 610 x 265 x 430 mm

Ausstattung Art.-Nr. 4000 871 667: eine Werkzeugtafel im Deckel mit **9 Werkzeugtaschen auf der Vorderseite und 16 Werkzeugschlaufen auf der Rückseite**, Dokumentenfach im Deckel, herausnehmbare Bodentafel mit **11 Werkzeugtaschen**, zwei Deckelhalter verhindern das Zuklappen des Deckels

Ausstattung Art.-Nr. 4000 871 668: Werkzeugtafeln mit insgesamt **42 Werkzeugtaschen und 67 elastischen Werkzeughalteschlaufen**, Dokumentenfach im Deckel, zwei Gasdruckfedern verhindern das Zuklappen des Deckels

B x T x H [mm] innen	Inhalt [l]	Art.-Nr.	EUR	KS
500 x 185 x 285	25	**4000 871 667**	**253,00**	PB01
535 x 195 x 360	38	**4000 871 668**	**314,00**	PB01

PROMAT

Schalenkoffer

rollbar · Kofferschalen aus extrem widerstandsfähigem und schlagzähem **HDPE-Kunststoff** · stabiler Aluminiumrahmen · verstärkte Ecken · zwei Schlösser (abschließbar) · zwei kugelgelagerte Räder (Ø 100 mm) · arretierbarer Deckelhalter · 2-fach-Teleskopauszug, ca. 1100 mm lang · PP-Standfüße · stapelbar · mit **TSA-Schloss · Tragfähigkeit 40 kg**

Ausstattung:
· 1 Bodenschale
· 1 Bodenschalenabdeckung (Werkzeugtafel mit 6 Einsteckfächern und 12 Einstecklaschen)
· 3 herausnehmbare Kleinteilemagazine (in der Bodenschale einliegend)
· 1 Einsatzschale mit Rasterschaumeinlage in der Bodenschale (zum Beispiel für empfindliche Messgeräte)
· 1 Werkzeugtafel doppelseitig bestückbar: Vorderseite 11 Einsteckfächer + Tasche für Kleinteile, Rückseite 13 Einsteckfächer + 12 Einstecklaschen
· 2 Dokumentenfächer

Besondere Produktvorteile:
Dieser Koffer bietet mit seiner Höhe von 300 mm Stauraum auch für große und sperrige Werkzeuge

Europäisches Qualitätsprodukt



Lieferung ohne Werkzeug/Inhalt





B x T x H [mm] innen	Inhalt [l]	Art.-Nr.	EUR	KS
470 x 390 x 300	64	**4000 871 771**	**358,00**	PB01

PARAT



Lieferung ohne Werkzeug/Inhalt

Schalenkoffer Classic

rollbar · aus **X-ABS-Kunststoff** · extrem schlagzäh · schwarz · Werkzeugtafeln aus Con-Pearl (hohe Beständigkeit gegen Feuchtigkeit, hohe Kratzfestigkeit) · Doppel-Aluminiumrahmen · Kippzylinderschlösser · Rasterscharniere · Bodengleiter · **Tragfähigkeit bis 40 kg**

Ausstattung:
· 1 Werkzeugtafel mit 25 Einsteckfächern und 1 Klemmfach 400 mm
· 1 Werkzeugtafel mit 10 Einsteckfächern
· 1 Abdeckplatte mit 15 Einsteckfächern und 1 Klemmfach 400 mm
· 1 Bodenschale mit Abdeckplatte, Höhe 88 mm, unterteilbar
· 1 arretierbarer Deckelhalter
· Dokumentenfach

Besondere Produktvorteile: garantiert geeignet zur Aufgabe als Fluggepäck



B x T x H [mm] innen	Inhalt [l]	Art.-Nr.	EUR	KS
470 x 200 x 360	35	**4000 871 772**	**369,83**	WK26

PARAT

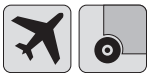

Schalenkoffer Classic KingSize

rollbar · Kofferschalen aus **X-ABS-Kunststoff** · extrem schlagzäh · schwarz · Rasterscharniere mit Arretierung · Bodengleiter · **Tragfähigkeit bis 40 kg**

Ausstattung:

· 1 Bodenschale mit Abdeckplatte (Höhe 88 mm) frei unterteilbar
· 1 Abdeckplatte mit **CP-7-Werkzeughalte**r Ø 26 mm
· 1 Dokumentenfach im Deckel mit 2 Visitenkartenfächer und 2 Stift-schlaufen
· 1 Werkzeugtafel mit **CP-7-Werkzeughalter** bis Ø 11 mm
· 1 Werkzeugtafel 2-seitig mit **CP-7-Werkzeughalter** bis Ø 11 mm und bis Ø 15 mm

CP-7 Stecksystem: Mit diesem System kann der Werkzeugkoffer individuell bestückt werden · die Werkzeuge bleiben immer an ihrem Platz, selbst bei Öffnung kopfüber · geeignet für die Aufnahme von Werkzeugen mit einer Stärke bis max. 26 mm

B x T x H [mm] innen	Inhalt [l]	Art.-Nr.	EUR	KS
470 x 200 x 360	35	**4000 871 758**	**401,30**	WK26







Lieferung ohne Werkzeug/Inhalt

PARAT







Lieferung ohne Werkzeug/Inhalt

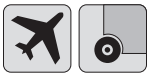

Schalenkoffer Classic

rollbar · aus **X-ABS-Kunststoff** · extrem schlagzäh · schwarz · Werkzeugtafeln aus Con-Pearl (hohe Beständigkeit gegen Feuchtigkeit, hohe Kratzfestigkeit) · Doppel-Aluminiumrahmen · Zahlenschlösser · Rasterscharniere · Bodengleiter · **Tragfähigkeit bis 30 kg**

Ausstattung:

· 1 Werkzeugtafel mit CP-7-Werkzeughalter bis Ø 11 mm
· 1 Werkzeugtafel, 2-seitig, mit CP-7-Werkzeughalter bis Ø 11 mm und bis Ø 15 mm
· 1 Bodenschale mit Abdeckplatte höhe 88 mm, frei unterteilbar
· 1 Abdeckplatte mit CP-7-Werkzeughalter Ø 26 mm
· 1 Dokumentenfach im Deckel mit 2 Visitenkartenfächern und 2 Stift-schlaufen

Besondere Produktvorteile: garantiert geeignet zur Aufgabe als Fluggepäck

B x T x H [mm] innen	Inhalt [l]	Art.-Nr.	EUR	KS
470 x 200 x 360	35	**4000 871 761**	**425,00**	WK26

PARAT







Lieferung ohne Werkzeug/Inhalt

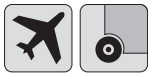

Schalenkoffer

rollbar · Kofferschalen aus **schlagfestem X-ABS-Kunststoff** schwarz · Werkzeugtafeln aus Con-Pearl (hohe Beständigkeit gegen Feuchtigkeit, hohe Kratzfestigkeit) · Doppel-Aluminiumrahmen · Kippzylinderschlösser · Rasterscharniere · Bodengleiter · arretierbarer Deckelhalter · 4-fach-Teleskopauszug, 1150 mm lang · gummierte gelagerte große Laufrollen · **Tragfähigkeit bis 40 kg**

Ausstattung:

· 1 Werkzeugtafel mit 31 Einsteckfächern
· 1 Werkzeugtafel mit 12 Einsteckfächern
· 1 Abdeckplatte mit 19 Einsteckfächern und 1 Klemmfach 530 mm
· 1 Bodenschale mit 1 unterteilbarem Fach 540 x 88 (63) x 223 mm
· 1 festem Fach 540 x 57 x 140 mm
· 1 Halteschlaufe für Wasserwaage
· 1 arretierbarer Deckelhalter
· 1 Dokumentenfach im Deckel
· 1 Klemmfach 530 mm

Besondere Produktvorteile:

Dieser Koffer im King-Size-Plus-Format bietet nicht nur mehr Platz für mehr Werkzeuge, sondern auch für sperrige Werkzeuge wie zum Beispiel Handsägebögen

B x T x H [mm] innen	Inhalt [l]	Art.-Nr.	EUR	KS
575 x 220 x 425	54	**4000 871 777**	**485,63**	WK26

PROMAT



4000 871 774







4000 871 774

Schutzkoffer

schwarz · **luft- und wasserdicht** · mit **vorgerasteter Schaumeinlage** zur leichten individuellen Gestaltung des Innenraums · Schlösser, Luft-einlassschraube, Tragegriff, shock-proof · **aus schlagfestem Kunststoff** · Verschlussmöglichkeit mit zwei Vorhangeschlössern · (Vorhangeschlösser gehören nicht zum Lieferumfang)

B x T x H [mm] innen	Art.-Nr.	EUR	KS
186 x 123 x 75	**4000 870 772**	**23,50**	PX25
300 x 220 x 90	**4000 870 773**	**41,65**	PX25
395 x 320 x 117	**4000 871 774**	**61,50**	PX25
485 x 355 x 186	**4000 870 775**	**81,20**	PX25

PELI





4000 871 783





4000 871 784

Schutzkoffer

rollbar · schlagfest · **staub- und wasserdicht · öl- und fettbeständig** · mit Druckausgleichsventil und vorgeschnittener Schaumstoffeinlage · ausziehbarer Griff und Rollen · solide Kunststoffverschlüsse · Verschluss-möglichkeit mit zwei Vorhängeschlössern · (Vorhängeschlösser gehören nicht zum Lieferumfang)

B x T x H [mm] innen	Modell	Art.-Nr.	EUR	KS
518 x 392 x 229	1560 WF	**4000 871 783**	**292,00**	WX37
725 x 445 x 270	1650 WF	**4000 871 784**	**444,00**	WX37

STANLEY



Lieferung ohne Werkzeug/Inhalt

Werkzeugtasche

wasserdichter Boden aus robustem Kunststoff · zahlreiche Fächer (innen und außen) · verstellbarer Schultergurt · verstärkte Ecken · hohe Steifig-keit · Dokumentenfach im Deckel · abgedecktes Fach an der Vorderseite für persönliche Gegenstände

B x T x H [mm]	Art.-Nr.	EUR	KS
447 x 262 x 251	**4000 871 736**	**35,30**	WK03

STANLEY



Lieferung ohne Werkzeug/Inhalt

Werkzeugtasche FatMax

wasserdichter Boden aus robustem Kunststoff · verstärkte Nähte · ergonomischer Gummihandgriff · komfortabler und robuster Schultergurt · Lederverstärkungen an allen kritischen Stellen · elastische Halterungen im Inneren zum Befestigen von Werkzeugen

B x T x H [mm]	Art.-Nr.	EUR	KS
490 x 260 x 280	**4000 787 157**	**44,30**	WK03

STANLEY



Montagebox

Metallverschlüsse · **herausziehbarer Handgriff** · herausnehmbare Ablage · zwei Vertiefungen im Deckel zum Einlegen und Bearbeiten von Werk-stücken · zwei große Vollgummiräder · **90 l Fassungsvolumen**

B x T x H [mm]	Art.-Nr.	EUR	KS
770 x 490 x 480	**4000 787 075**	**96,20**	WK03

STANLEY



Rollende Werkstatt

robuste Kombination aus Kunststoff und Metall · mit einer Schublade, einem großen Staufach und einer abnehmbaren Werkzeugbox mit entnehmbarer Trage · rostfreie Schließen · Möglichkeit zum Verschließen mit Vorhangschloss (gehört nicht zum Lieferumfang) · eine tiefe Schublade mit kugelgelagerten Schienen · großes Staufach für Elektrowerkzeug · innovativer Öffnungsmechanismus · Oberteil kann nach hinten verschoben werden - dadurch ist eine vollständige Zugänglichkeit des unteren Staufachs gegeben

B x T x H [mm]	Art.-Nr.	EUR	KS
568 x 389 x 730	**4000 787 067**	**187,40**	WK03

STANLEY











Lieferung ohne Werkzeug/Inhalt

Rollende Werkstatt

robuste Kombination aus Kunststoff und Metall · zwei separat nutzbare Elemente · zwei tiefe Schubladen für Zubehörteile · ein großes Staufach (z. B. für Elektrowerkzeuge) · Schubladenelement mit entnehmbaren Einsätzen

Technische Daten:

Belastbarkeit: obere Box ca. 11 kg, Schublade ca. 5 kg, großes unteres Fach ca. 20 kg

Funktionen:

· das untere Fach und die Schubladen sind leicht zu öffnen (für leichten Zugriff und gute Übersicht der Werkzeuge)

· zwei tiefe, durch kugelgelagerte Schienen geführte Schubladen (davon eine komplett bestückt mit Sortimentsboxen)

· die obere Box (50,0 cm) ist auf Knopfdruck leicht abzunehmen und kann so auch separat verwendet werden, eine Einkerbung im Deckel dient als praktische Sägehilfe, integrierte herausnehmbare Ablage für Kleinteile

- Teleskopgriff für leichtes Manövrieren
- große Räder (Ø ca. 180 mm)
- oberstes Fach abschließbar mittels Vorhangschloss

Lieferung ohne Vorhangschloss

B x T x H [mm]	Schubladenanzahl	Art.-Nr.	EUR	KS
568 x 389 x 893	2	**4000 871 734**	**225,10**	WK03

PROMAT

NEU



4000 871 465



4000 871 466



4000 871 467

Werkzeugkoffer

das neue PROMAT Koffersystem, die Werkzeugkoffer sind alle stapelbar · **alle Module lassen sich durch ein 3-Klemmen-System miteinander verbinden** · zum Aufbewahren von Werkzeugen, Schrauben, Maschinen oder Kleinteilen · stabiler Tragegriff mit 2 Klickverschlüssen · alle Boxen sind **wasserresistent**, sie schützen dank der Gummidichtung vor **Staub** und **Strahlwasser** · flexible Trennmöglichkeiten im Inneren jeder Box ermöglicht unbegrenzte Einsatzmöglichkeiten · die Boxen lassen sich mittels einem Vorhangschloss **(nicht im Lieferumfang enthalten)** durch unbefugten Zugriff schützen · auf dem Deckel befinden sich zwei Kleinteilefächer aus schlagfestem PC · mit durchsichtiger Abdeckung · **Tragfähigkeit bis 120 kg**

Inhalt [l]	**16**	**38**	**52**
B x T x H [mm] innen	519 x 305 x 97	519 x 305 x 245	519 x 305 x 331
Art.-Nr.	**4000 871 465**	**4000 871 466**	**4000 871 467**
EUR	**44,25**	**52,50**	**62,25**
KS	PX25	PX25	PX25

PROMAT

NEU



Werkzeugkoffer

zum Aufbewahren von Werkzeugen, Schrauben, Maschinen oder Kleinteilen · flexible Trennwände individuell verstellbar · wird ohne Deckel geliefert · zum Stapeln und Verklicken der PROMAT Werkzeugkoffer

Inhalt [l]	**25**
B x T x H [mm] innen	510 x 279 x 144
Art.-Nr.	**4000 871 468**
EUR	**26,25**
KS	PX25

PROMAT

NEU



Transportroller

robuste Transportplattform verfügt über 2 feste Hinterräder und 2 schwenkbare Vorderräder mit Feststellmöglichkeit · die PROMAT Werkzeugkoffer lassen sich superschnell mit den 3 Klemmen auf dieser Plattform befestigen · Belastbarkeit bis zu 80 kg · kann auch als Transportwagen verwendet werden

Tragfähigkeit [kg]	**80**
Bereifung	Gummi
B x T x H [mm] außen	745 x 510 x 180
Art.-Nr.	**4000 871 469**
EUR	**46,90**
KS	PX25

PROMAT

NEU

SNOOPEN & ENTDECKEN



Abb. ähnlich

Mobile PROMAT Werkstatt

Werkzeugkofferset

mobile Werkstatt als Lagerung und Transport von Werkzeugen und Maschinen · alle Module lassen sich durch ein 3-Klemmen-System miteinander verbinden · die Boxen lassen sich mittels einem Vorhangschloss **(nicht im Lieferumfang enthalten)** durch unbefugten Zugriff schützen · stabile Tragegriffe und 2 robuste Klickspannverschlüsse · auf dem Deckel befinden sich jeweils 2 Kleinteilefächer/Organizer aus schlagfestem PC · alle Boxen sind **wasserresistent**, sie schützen dank der Gummidichtung vor **Staub** und **Strahlwasser**

Im Lieferumfang enthalten sind:
1x Werkzeugbox (B.585xT.385xH.190 mm)
1x Werkzeugkoffer (B.585xT.385xH.420 mm)
1x Werkzeugkoffer (B.576xT.359xH.237 mm)
1x Transportroller (B.745xT.510xH.180 mm)

B x T x H [mm] außen	**745 x 510 x 1027**
Art.-Nr.	**4000 871 470**
EUR	**179,50**
KS	PX25



Der Dranpacker!

NW: 4000820314
Wera Code: 05004350001

- **Wera 2go Werkzeug-Träger mit Klettsystem**
- **Zum Andocken der textilen Wera Boxen und Taschen mit Vlieszone**
- **Individuell konfigurierbar für hohe Mobilität**
- **Hände bleiben beim Transport frei**
- **Inkusive verstellbarem, abnehmbarem Tragegurt mit breiter Polsterung**

Der Dran- und Drinpacker!

NW: 4000820315
Wera Code: 05004351001

- **Wera 2go Werkzeug-Container mit Innen- und Außen-Klettsystem**
- **Individuell konfigurierbar für hohe Mobilität**
- **Ideal auch zum Andocken der textilen Wera Boxen und Taschen mit Vlieszone**
- **Leichtes Ein- und Ausräumen**
- **Hände bleiben beim Transport frei**

Der Drinpacker!

NW: 4000820316
Wera Code: 05004352001

- **Kompakte Werkzeugbox auch für Ersatzteile**
- **Dauerhaft formstabil durch gewebekaschierte Kunststoffplatten**
- **Hohe Schnitt- und Stichresistenz**
- **Hoher Schutz der transportierten Werkzeuge vor Beschädigungen und Nässe**
- **Individuell bestückbar**



Werkzeugträger Wera 2go 1

ist der superleichte und mobile Werkzeug-Träger für alle Wera Taschen und textilen Boxen mit rückseitigem Klett · die Taschen und Boxen werden individuell einfach und sicher an den Werkzeugträger geklettet · inklusive verstellbarem, abnehmbarem Tragegurt mit breiter Polsterung · die Hände bleiben beim Trasport frei

B x T x H [mm]	Ausführung	Art.-Nr.	EUR	KS
270 x 300 x 135	mit 1 Tragegurt	**4000 820 314**	**22,30**	WB02



Werkzeugcontainer Wera 2go 2

ist mit seinem Klettsystem und seiner Kompaktheit die ideale Lösung für einen individuellen und bequemen Werkzeugtransport · die innen- und außenliegenden Klettzonen sorgen für extrem hohe Raumausnutzung · entnehmbarer Köcher mit Tragegriff und variablem Klett-Teiler zur Aufteilung **in bis zu 5 Innenfächer** · das robuste und formstabile Material schützt die mitgeführten Werkzeuge vor Beschädigungen und Nässe · der gepolsterte und verstellbare breite Tragegurt und die eng am Körper anliegende Position des Containers verschaffen einen angenehmen Tragekomfort · die Hände bleiben beim Transport frei

B x T x H [mm]	Ausführung	Art.-Nr.	EUR	KS
355 x 330 x 115	mit 1 Köcher und 1 Tragegurt	**4000 820 315**	**93,50**	WB02



Werkzeugbox Wera 2go 3

die kompakte Werkzeugbox kann mit Werkzeug und Ersatzteilen befüllt werden und mit Klettzone zum Andocken an das Wera 2go-System möglich · dauerhaft formstabil durch gewebekaschierte Kunststoffplatten · hoher Schutz der transportierten Werkzeuge vor Beschädigungen und Nässe · individuell bestückbar

B x T x H [mm]	Art.-Nr.	EUR	KS
130 x 325 x 80	**4000 820 316**	**22,30**	WB02

NEU



Lieferung ohne Werkzeug/Inhalt

Werkzeugtasche 2go 7

(Hochbox) · formstabil, robust -mit Tragegriff · zur Aufbewahrung/zum Transport von langen Werkzeugen und Teilen · hohe Schnitt- und Stichresistenz · mit Klettzone zum Andocken an das Wera 2go-System

B x T x H [mm]	Art.-Nr.	EUR	KS
100 x 100 x 295	**4000 871 890**	**23,90**	WB02



Lieferung ohne Werkzeug/Inhalt

Gürteltasche

robuste Ausführung · aus **Nylon 1680D** · wasserabweisend · zur Befestigung am Gürtel dient für die Aufnahme von Werkzeugen · verstellbarer Sicherheitsgürtel mit Schnellverschluss · zahlreiche Einsteckfächer ermöglichen einen universellen Einsatz · langlebige Nähte und Reißverschlüsse

B x T x H [mm]	**80 x 250 x 270**
Art.-Nr.	**4000 871 767**
EUR	**16,50**
KS	PX25



Werkzeugtasche

aus stabilem Nylongewebe · mit rostfreiem Tragegriff (im Griffbereich ummantelt) · mit Trageriemen und zahlreichen Einsteckfächern innen und außen

B x T x H [mm]	Art.-Nr.	EUR	KS
400 x 250 x 200	**4000 871 740**	**20,85**	PX25

PROMAT



Lieferung ohne Werkzeug/Inhalt

Werkzeugtasche

robuste Ausführung · aus **Nylon 1680D** · wasserdichter Boden aus robustem Kunststoff · ideal für den universellen Einsatz gedacht · großer Stauraum bietet viel Platz für Werkzeuge und Zubehörteile · langlebige Nähte und Reißverschlüsse

Besondere Produktvorteile:
Werkzeugtasche mit gepolstertem Schultergurt und einem ergonomisch geformten Gummitragegriff

B x T x H [mm]	**230 x 310 x 350**
Inhalt [l]	10
Ausführung	Innen: 6 Riemen + 1 Clip für Bandmaße Außen: 26 Taschen + 2 Taschen mit Klettverschluss
Art.-Nr.	**4000 871 764**
EUR	**46,50**
KS	PX25

PROMAT



Lieferung ohne Werkzeug/Inhalt

Werkzeugtasche

robuste Ausführung · aus **Nylon 1680D** · wasserdichter Boden aus robustem Kunststoff · ideal für den universellen Einsatz gedacht · großer Stauraum bietet viel Platz für Werkzeuge und Zubehörteile · langlebige Nähte und Reißverschlüsse

Besondere Produktvorteile:
Werkzeugtasche mit gepolstertem Schultergurt und einem ergonomisch geformten Gummitragegriff inkl. Deckel, der leicht abnehmbar mittels Klettverschluss ist

B x T x H [mm]	**220 x 430 x 350**
Inhalt [l]	30
Ausführung	Innen: 10 Riemen, 2 Clips für Bandmaße + 1 Trennwand Außen: 6 Taschen + 3 Taschen mit Klettverschluss + große Tasche mit Reißverschluss
Art.-Nr.	**4000 871 765**
EUR	**61,95**
KS	PX25

PROMAT



Lieferung ohne Werkzeug/Inhalt

Werkzeugrucksack

robuste Ausführung · aus **Nylon 1680D** · wasserdichter Boden ideal für den universellen Einsatz gedacht · Möglichkeit Unterbringung eines Laptops · großer Stauraum bietet viel Platz für Werkzeuge und Zubehörteile · langlebige Nähte und Reißverschlüsse · flexible Transportmöglichkeit mittels Tragegriff · 12 Einsteckfächer, Netzaußenfach und eine herausnehmbare Unterteilung

Besondere Produktvorteile:
Rückenenteil ist ergonomisch gepolstert und atmungsaktiv

B x T x H [mm]	**170 x 360 x 440**
Inhalt [l]	20
Art.-Nr.	**4000 871 766**
EUR	**55,50**
KS	PX25

PROMAT

NEU



Werkzeugrucksack

robuste Ausführung · **aus Nylon 1680D** · wasserabweisender Boden ideal für den universellen Einsatz gedacht · großer Stauraum bietet viel Platz für Werkzeuge und Zubehörteile · langlebige Nähte und Reißverschlüsse · flexible Transportmöglichkeit mittels Tragegriff
Besondere Produktvorteile:
Rückenteil ist ergonomisch gepolstert und atmungsaktiv

B x T x H [mm]	**190 x 342 x 438**
Inhalt [l]	27
Art.-Nr.	**4000 871 926**
EUR	**67,50**
KS	PX25

NEU



Werkzeuggürtel 530TB Technics

Verstellbar mit Schnellverschluss · aus Polyester zur Aufnahme von Gürteltaschen mit passender Gürtelschlaufe · Länge 900-1500 mm

Breite [mm]	Art.-Nr.	EUR	KS
60	4000 871 603	7,35	WX38

NEU



Lieferung ohne Werkzeug/Inhalt

Gürteltasche 531TB Technics

Mit integrierter Gürtelschlaufe · 1 großes Fach und 4 kleine Einsteck-taschen · aus verstärktem Polyester

B x T x H [mm]	Art.-Nr.	EUR	KS
250 x 23 x 260	4000 871 606	10,35	WX38

NEU



Lieferung ohne Werkzeug/Inhalt

Nageltasche 537TB Technics

Mit integrierter Gürtelschlaufe · 1 geräumiges Fach für Nägel und Schrauben · aus verstärktem Polyester

B x T x H [mm]	Art.-Nr.	EUR	KS
190 x 40 x 250	4000 871 604	8,25	WX38

NEU



Lieferung ohne Werkzeug/Inhalt

Gürteltasche 522TB Technics

Mit integrierter Gürtelschlaufe und Clip · breiter Klettverschluss und 3 geräumigen Einsteckfächern · seitlich angebrachter Karabinerhaken · aus verstärktem Polyester

B x T x H [mm]	Art.-Nr.	EUR	KS
100 x 50 x 170	4000 871 608	11,50	WX38

NEU



Lieferung ohne Werkzeug/Inhalt

Gürteltasche 524TB Technics

Mit Gürtelclip und einem großen Einstecktasche · aus verstärktem Polyester

B x T x H [mm]	Art.-Nr.	EUR	KS
220 x 40 x 100	4000 871 605	9,25	WX38

NEU



Lieferung ohne Werkzeug/Inhalt

Gürteltasche 533TB Technics

Mit großer Hammerschlaufe und integrierter Gürtelschlaufe · vielseitige Einsteckfächer · aus verstärktem Polyester

B x T x H [mm]	Art.-Nr.	EUR	KS
290 x 30 x 250	4000 871 609	14,25	WX38



Lieferung ohne Werkzeug/Inhalt

Werkzeugtasche 556 TB

für Präzisionswerkzeuge und Messgeräte · gepolsterte Tasche für empfindliche Geräte · vielseitig nutzbare Einsteckfächer, davon 2 mit Reißverschluss · Tragegriff und Umhängegurt · Material: Polyester

B x H [mm]	Art.-Nr.	EUR	KS
240 x 180	4000 871 702	18,75	WX38

NEU



Lieferung ohne Werkzeug/Inhalt

Gürteltasche 52180TB Technics

Verstellbar mit Schnellverschluss · Hammerschlaufe und Tasche für Bandmaße · insgesamt 15 Einsteckfächer und Tasche für Akku-Maschinen · aus verstärktem Polyester · Länge von 900-1200 mm

B x T x H [mm]	Art.-Nr.	EUR	KS
1200 x 40 x 250	4000 871 613	31,35	WX38

NEU



Lieferung ohne Werkzeug/Inhalt

Werkzeugtasche 545TB Technics

Mit Tragegriff und verstellbarem Gürtel · 1 verschließbares Dokumentenfach und ausgestattet mit Innen und Außentaschen für verschiedenes Werkzeug · aus Polyester

B x T x H [mm]	Art.-Nr.	EUR	KS
300 x 150 x 160	4000 871 614	23,90	WX38

NEU



Werkzeugrucksack 563TB Technics

Mit doppelter Öffnung · Öse für Smartphone-Kopfhörer oder Kabel · 12 Werkzeugtaschen · gepolsterte und atmungsaktiver Rückenteil · gepolsterte und verstellbare Schultergurte · geeignet für Elektrowerkzeuge oder Tablets (gepolsterte Taschen) · große Seitentasche für Organiser · besonders widerstandsfähig und wasserundurchlässig · aus Polyester

B x T x H [mm]	Art.-Nr.	EUR	KS
350 x 250 x 500	4000 871 616	38,90	WX38

NEU



Lieferung ohne Werkzeug/Inhalt

Servicemappe 554TB Technics

Ausgestattet mit vielen Einstecktaschen zur Aufbewahrung von Werkzeugen · mit Tragegriff · 1 großes Dokumentenfach außen, 1 Einsteck-tasche innen und die Möglichkeit zum Abheften von DIN-A4-Blättern · inklusive Elastikbändern für Messgeräte · aus Polyester

B x T x H [mm]	Art.-Nr.	EUR	KS
420 x 290 x 100	4000 871 615	29,90	WX38



Lieferung ohne Werkzeug/Inhalt

Werkzeugtasche 559 TB

Material Polyester · mit Laptop-Fach · großes Fach für Dokumente · 10 Innen- und Außentaschen · mit verstellbarem Tragegurt

B x T x H [mm]	Art.-Nr.	EUR	KS
400 x 130 x 310	4000 871 704	44,90	WX38

PLANO



Werkzeugrucksack 542 TB

aus verstärktem Spezialstoff · Rückenpolster · mit einstellbaren Schultergurten · doppelter Boden für Kunststoff-Kleinteilebox (im Lieferumfang enthalten) · großes Innenfach mit diversen Einsteckta-schen · weitere Außentasche für lange Teile z. B. Wasserwaagen · Material: Polyester

Lieferung ohne Werkzeug/Inhalt

B x T x H [mm]	Art.-Nr.	EUR	KS
340 x 200 x 400	4000 871 703	65,25	WX38

PARAT

NEU



Hammerhalter

aus strapazierfähigem Nylon · schwarz/rot · Metallbügel zur Aufnahme des Hammers · Schlaufe zur Befestigung am Gürtel

Lieferung ohne Werkzeug/Inhalt

B x T x H [mm]	Art.-Nr.	EUR	KS
120 x 70 x 170	4000 871 891	6,12	WK26

PARAT

NEU



Gürteltasche

aus strapazierfähigem Nylon · schwarz/rot · Schlaufe zur Befestigung am Gürtel · 5 große und 2 kleine Einsteckfächer · Karabinerhaken für Isolierbänder oder Hämmer

Lieferung ohne Werkzeug/Inhalt

B x T x H [mm]	Art.-Nr.	EUR	KS
160 x 30 x 290	4000 871 895	6,34	WK26

PARAT

NEU



Messertasche

aus strapazierfähigem Nylon · schwarz/rot · für alle Messertypen geeignet · weitere Einsteckfächer für Ersatzklingen · Schlaufe zur Befestigung am Gürtel

Lieferung ohne Werkzeug/Inhalt

B x T x H [mm]	Art.-Nr.	EUR	KS
100 x 25 x 260	4000 871 892	7,24	WK26

PARAT

NEU



Lieferung ohne Werkzeug/Inhalt

Nageltasche

aus strapazierfähigem Nylon · schwarz/rot · großes Hauptfach mit vier Einsteckfächern · Clip zur Befestigung am Gürtel

B x T x H [mm]	Art.-Nr.	EUR	KS
200 x 80 x 220	4000 871 894	14,20	WK26

PARAT

NEU



Lieferung ohne Werkzeug/Inhalt

Gürteltasche

aus strapazierfähigem Nylon · schwarz/rot · Platz für insgesamt 7 Werkzeuge · Hammerhalter · inkl. verstellbarem Gürtel mit Steckschloss

B x T x H [mm]	Art.-Nr.	EUR	KS
200 x 100 x 300	4000 871 896	19,68	WK26

PARAT

NEU



Lieferung ohne Werkzeug/Inhalt

Gürteltasche

doppelte Ausführung · aus strapazierfähigem Nylon · schwarz/rot · Platz für insgesamt rund 14 Werkzeuge · zwei Hammerhalter · inkl. verstellbarem Gürtel · mit Steckschloss

B x T x H [mm]	Art.-Nr.	EUR	KS
200 x 100 x 300	4000 871 899	30,57	WK26



Isolierkanne

aus Edelstahl/Kunststoff · kombinierter Schraub-/Druckknopfverschluss · mit anklappbaren Handgriffen · **hält bis zu 24 Stunden warm/kalt**

Fassungsvermögen [ml]	Art.-Nr.	EUR	KS
1500	**4000 873 380**	**17,40**	WB27

hünersdorff



Werkzeugkoffer

robuster Koffer für Handwerk und Industrie aus bruchsicherem, formstabilem Polypropylen · ausgestattet mit Trageeinsatz für Kleinteile mit versenkbarem Tragegriff · Scharniere mit verzinkten Metallachsen · sicher schließende Klappverschlüsse · mit Öse zur Anbringung eines Vorhängeschlosses

B x T x H [mm]	Art.-Nr.	EUR	KS
410 x 225 x 185	**4000 871 315**	**14,90**	WX36
485 x 260 x 230	**4000 871 316**	**20,50**	WX36
560 x 260 x 230	**4000 871 317**	**23,50**	WX36

STANLEY



Isolierbecher

Edelstahloberfläche mattschwarz · bis zu 3 Stunden heiß · bis zu 4 Stunden kalt · **passt unter den Auslauf handelsüblicher Kaffeeautomaten ·** zweistufiger Verschluss · trinken aus einer kleinen Öffnung sowie aus dem offenen Becher möglich · spülmaschinenfest und natürlich BPA frei

Fassungsvermögen [ml]	Art.-Nr.	EUR	KS
236	**4000 818 206**	**18,95**	WB18

STANLEY



Werkzeugbox

aus Metall-Kunststoff-Verbund für den sicheren Transport von Werkzeugen und Zubehör · robuste Konstruktion · nicht-rostend · große rostfreie Schließen · ergonomischer Bi-Material Griff · Aussparung im Deckel zur Bearbeitung von Werkstücken · durchgehendes Metallscharnier zwischen Deckel und Korpus · herausnehmbare Trage · Möglichkeit zum Verschließen der Box mit Vorhängeschloß

B x T x H [mm]	Art.-Nr.	EUR	KS
662 x 293 x 222	**4000 787 164**	**56,60**	WK03
497 x 293 x 222	**4000 787 162**	**49,00**	WK03
584 x 293 x 222	**4000 787 163**	**54,00**	WK03

PROMAT



Werkzeugtragekasten

aus Kunststoff · mit zwei Fächern und stabilem Alu-Tragegriff

B x T x H [mm]	Farbe	Art.-Nr.	EUR	KS
420 x 250 x 120	blau	**4000 871 304**	**7,05**	PX25

STANLEY



Lieferung ohne Werkzeug/Inhalt

raaco



4000 795 722
Lieferung ohne Werkzeug/Inhalt

Werkzeugkoffer FatMax Structural Foam

IP 53 · rundumlaufende Gummidichtung · Vertiefung im Deckel zum Einlegen und Bearbeiten von Werkstücken · herausnehmbarer Werkzeugträger · 2-Komponenten-Tragegriff · rostfreie Metallschließen mit Aussparungen für Vorhangschloss (gehört nicht zum Lieferumfang)

B x T x H [mm]	Art.-Nr.	EUR	KS
584 x 305 x 267	**4000 807 010**	**50,20**	WK03
710 x 308 x 285	**4000 871 313**	**63,70**	WK03

Werkzeugkoffer

aus robustem PP-Kunststoff mit stabilen Schnappverschlüssen · mit klappbarem Tragebügel · mit innenliegender Kleinteile-Sortimentsbox mit transparentem Deckel · ein mehrfach unterteilter, herausnehmbarer Werkzeugträger (Art.-Nr. 4000 795 724 mit 2 Werkzeugträgern)

B x T x H [mm]	Art.-Nr.	EUR	KS
445 x 230 x 235	**4000 795 722**	**25,90**	WX36
480 x 255 x 258	**4000 795 723**	**31,15**	WX36
580 x 290 x 285	**4000 795 724**	**48,25**	WX36

raaco

Werkzeugkoffer Compact

mit im Deckel voll versenkbaren Bügeltragegriffen · Werkzeugträger und Schubladen auf Wunsch weiter unterteilbar · mit separat erhältlichen Einteilungssets – gehören nicht zum Lieferumfang · bitte separat bestellen aus schlagfestem Polypropylen

4000 871 325:
herausnehmbarer Werkzeugträger, 6 lose Fach-Einsätze

4000 871 324:
herausnehmbarer Werkzeugträger, 6 lose Fach-Einsätze, 2 integrierte Schubladen für kleine Teile

4000 871 326:
herausnehmbarer Werkzeugträger, 7 lose Fach-Einsätze, 3 Trennwände für die Unterteilung des Kofferinnenraumes, Tragegriffe an den Seiten

4000 871 328:
herausnehmbarer Werkzeugträger, 7 lose Fach-Einsätze, 3 Trennwände für die Unterteilung des Kofferinnenraumes, 2 integrierte Schubladen für kleine Teile, Tragegriffe an den Seiten

4000 871 330:
herausnehmbarer Werkzeugträger, 10 lose Fach-Einsätze und 1 Trennwand für die Unterteilung des Kofferinnenraumes, Tragegriffe an den Seiten

4000 871 332:
herausnehmbarer Werkzeugträger, 10 lose Fach-Einsätze und 1 Trennwand für die Unterteilung des Kofferinnenraumes, 4 integrierte Schubladen für kleine Teile, Tragegriffe an den Seiten





B x T x H [mm]	Tragfähigkeit [kg]	Typ	Art.-Nr.	EUR	KS
474 x 239 x 190	30	20	**4000 871 325**	**30,70**	WX36
474 x 239 x 250	30	27	**4000 871 324**	**39,15**	WX36
540 x 300 x 230	40	37	**4000 871 326**	**58,55**	WX36
540 x 300 x 295	40	47	**4000 871 328**	**77,05**	WX36
620 x 260 x 315	50	50	**4000 871 330**	**77,05**	WX36
620 x 320 x 315	50	62	**4000 871 332**	**130,45**	WX36

ZARGES

Aluminiumbox

in 5 Größen · hochwertiges Aluminium · stoßfest und mit langer Lebensdauer · hohe Stabilität bei geringem Eigengewicht · hitze- und kältebeständig · durch integrierte Dichtung staub- und spritzwassergeschützt · **Deckel anscharniert** · **Edelstahlscharniere** · Klappverschlüsse komplett mit Schlüsselschlössern · Federfallgriffe mit Kunststoffummantelung



Inhalt [l]	Gewicht [kg]	Außenmaße L x B x H [mm]	Art.-Nr.	EUR	KS
24	3,1	500 x 340 x 200	**9000 448 098**	**121,00**	ICI6
42	4,0	600 x 400 x 240	**9000 448 100**	**130,00**	ICI6
60	4,5	600 x 400 x 330	**9000 448 099**	**161,00**	ICI6
81	5,5	800 x 400 x 330	**9000 448 101**	**231,00**	ICI6
135	6,9	900 x 500 x 370	**9000 448 102**	**339,00**	ICI6

PROMAT

Aluminiumbox

die Aluminiumboxen der Marke PROMAT sind witterungs-, temperatur- und korrosionsbeständig · Hebelspannverschlüsse mit 2 gleichschließenden Zylinderschlössern und Bohrungen für Plomben oder Vorhängeschloss · staub- und spritzwassergeschützt durch umlaufende Gummidichtung im Rahmenprofil · mit Federfallgriffen, kunststoffummantelt · stabiler Deckel · Temperaturbereich: -40 °C bis +180 °C



9000 447 950



9000 447 951



9000 447 952



9000 447 953



9000 447 954



9000 447 955

Inhalt [l]	Gewicht [kg]	Außenmaße L x B x H [mm]	Art.-Nr.	EUR	KS
29	2,9	430 x 330 x 275	**9000 447 950**	**56,50**	PX36
47	3,7	580 x 380 x 275	**9000 447 951**	**68,80**	PX36
70	4,4	595 x 390 x 380	**9000 447 952**	**81,20**	PX36
90	5,1	780 x 380 x 380	**9000 447 953**	**95,80**	PX36
140	7,7	900 x 490 x 380	**9000 447 954**	**113,90**	PX36
184	8,5	790 x 560 x 475	**9000 447 955**	**155,30**	PX36

Aluminiumbox

sehr robuste Transportboxen aus 1 mm starkem Aluminiumblech · leicht, stabil und formbeständig durch umlaufende Sicken · korrosions-, witterungs- und temperaturbeständig · 4 robuste Stapelecken aus Nylon/Polyester zum sicheren und platzsparenden Stapeln · umlaufende Gummidichtung im Kastenprofil zum Schutz vor Staub und Wasser · zwei Fangbänder am Deckel verhindern ein Ausreißen der Scharniere · bei den Ausführungen 9000 447 966 und 9000 447 968 sind Boden und Deckel zusätzlich mit Aluprofilen verstärkt · selbsteinklappende Sicherheitshandgriffe, kunststoffummantelt für bequemenTransport · stabile Klapphebelverschlüsse mit Bohrungen für Vorhängeschloss · vorbereitet für die Montage von Zylinderschlössern









Inhalt [l]	Gewicht [kg]	Außenmaße L x B x H [mm]	Art.-Nr.	EUR	KS
29	3,3	432 x 335 x 277	**9000 447 960**	**90,00**	IEZ9
47	4,6	582 x 385 x 275	**9000 447 961**	**114,90**	IEZ9
76	5,3	582 x 385 x 410	**9000 447 962**	**138,80**	IEZ9
91	6,2	782 x 385 x 380	**9000 447 963**	**169,00**	IEZ9
140	8,7	902 x 495 x 380	**9000 447 964**	**201,90**	IEZ9
157	9,0	782 x 585 x 410	**9000 447 965**	**214,50**	IEZ9
163	10,5	1182 x 385 x 410	**9000 447 966**	**245,00**	IEZ9
240	10,7	782 x 585 x 620	**9000 447 967**	**252,00**	IEZ9
415	17,0	1192 x 790 x 515	**9000 447 968**	**366,00**	IEZ9

▷ = Lieferung in der Regel innerhalb einer Woche. = Speditionslieferung + = Anbruch der VE möglich Die Zeichenerklärung finden Sie vor der Inhaltsübersicht.

Aluminiumbox

ideal für den Transport von empfindlichen und schweren Produkten wie Werkzeuge, Fotogeräte usw. · sehr robuste Transportboxen aus 1 mm starkem Aluminiumblech · leicht, stabil und formbeständig durch umlaufende Sicken · korrosions-, witterungs- und temperaturbeständig · umlaufende Gummidichtung im Kastenprofil zum Schutz vor Staub und Wasser · stabiler Klappdeckel mit Fangbändern, verhindern ein Ausreißen der Scharniere · selbsteinklappende Sicherheitshandgriffe kunststoffummantelt für bequemen Transport · stabile Klapphebelspannverschlüsse mit Bohrungen für Vorhängeschloss oder Plombenverschluss und vorbereitet für die Montage von Zylinderschlössern (siehe Zubehör) · Temperaturbereich: -40 °C bis +180 °C



9000 447 975



9000 447 976



9000 447 977





9000 447 978



9000 447 979

Inhalt [l]	Gewicht [kg]	Außenmaße L x B x H [mm]	Art.-Nr.	EUR	KS
29	3,1	432 x 335 x 275	**9000 447 975**	**70,20**	IKZ9
47	4,4	582 x 385 x 262	**9000 447 976**	**87,00**	IKZ9
76	5,2	582 x 385 x 397	**9000 447 977**	**105,70**	IKZ9
91	6,1	782 x 385 x 367	**9000 447 978**	**131,10**	IKZ9
140	7,7	902 x 495 x 367	**9000 447 979**	**167,00**	IKZ9







Transportwagen

Tragfähigkeit 50 kg · verzinkt · 2 Lenk-und 2 Bockrollen, 1 Lenkrolle mit Feststeller · Gummibereifung, Rad Ø 80 x 25 mm · für Aluminiumboxen 29 l bis 90/91 l und Aluminium Transportbox 28 l bis 80 l

Art.-Nr.	EUR	KS
9000 447 995	**124,10**	IXZ9

Zylinderschloss

Set a 2 Stück · passend zu Aluminiumboxen · mit insgesamt 2 Schlüsseln gleichschließend

Art.-Nr.	EUR	KS
9000 447 958	**9,80**	IEZ9

CEMO



Lieferung ohne Inhalt bzw. Zubehör

Mit bauaufsichtlicher Zulassung Z-40.12-227 des DIBt-Berlin

Auffangwanne

Auffangvolumen 150 l · aus glasfaserverstärktem Kunststoff · mit hoher chemischer Beständigkeit und Stabilität · UV-stabil · durch Korrosionsbeständigkeit dürfen die Wannen direkt auf den Boden gestellt werden · bei geringem Eigengewicht (ca. 9 kg) auf Europalettenmaß abgestimmt · Befestigung auf der Palette über Befestigungswinkel an den Palettenaußenseiten ·
für 2 x 150-Liter- oder 6 x 60-Liter-Fässer geeignet
Mit bauaufsichtlicher Zulassung Z-40.12-227 des DIBt Berlin für die vorschriftsmäßige Lagerung von stark gewässergefährdenden Stoffen.

Ausführung	ohne Befestigungswinkel	mit Befestigungswinkel
Auffangvolumen [l]	150	150
L x B x H [mm]	1200 x 800 x 165	1210 x 810 x 165
VE	1	1
	⛟	⛟
Art.-Nr.	**9000 466 230**	**9000 466 232**
EUR	**169,00**	**194,00**
KS	IB24	IBZ9

PROMAT



Auffangwanne

zur Lagerung von 200-l-Fässern oder Kleingebinde · nach Übereinstimmungserklärung (ÜHP) gemäß StawaR, zugelassen für entzündbare Flüssigkeiten der GHS-Kategorien 1-3, gewässergefährdende Flüssigkeiten der GHS-Kategorien 1-4 · robuste 3-mm-Stahlblech-Konstruktion · mit verzinktem Gitterrost · mit Füßen (der Gabelhubwagen muss die Wanne zwischen den Füßen heben) · Tragfähigkeit 1000 kg/m²
Aufwendig verarbeitete Z-Kantung für optimalen Halt des Gitterrostes

Auffangvolumen [l]	215	215
Länge [mm]	1200	1200
Gewicht [kg]	70	74
Farbe	enzianblau, RAL 5010	silber
L x B x H [mm]	1200 x 800 x 360	1200 x 800 x 360
	⛟	⛟
Art.-Nr.	**9000 467 209**	**9000 467 210**
EUR	**319,00**	**339,00**
KS	PXZ9	PXZ9

CEMO

Allgemeine bauaufsichtliche Zulassung DIBt Berlin Z-40.22-388



Lieferung ohne Inhalt bzw. Zubehör

Regalwanne

für Kleingebinde · für eine sichere und vorschriftsmäßige Lagerung von Kleinteilen · aus Polyethylen



Lieferung ohne Inhalt bzw. Zubehör

Auffangvolumen [l]	30	30	40	40
Gitterrost	ohne	mit	ohne	mit
L x B x H [mm]	980 x 600 x 85	980 x 600 x 85	1300 x 620 x 80	1300 x 620 x 80
Art.-Nr.	**9130 466 158**	**9130 466 159**	**9130 466 161**	**9130 466 162**
EUR	**83,00**	**129,00**	**109,00**	**182,00**
KS	IB24	IB24	IB24	IB24

Allgemeine bauaufsichtliche Zulassung DIBt Berlin Z-40.22-549

CEMO

Auffangwanne

für Kleingebinde · zur sicheren und vorschriftsmäßigen Lagerung gewässergefährdenden Flüssigkeiten der GHS-Kategorien 1-4 · aus HD-Polyethylen · sehr beständig gegen Laugen, Öle und Säuren · stapelbar · konzipiert für Kombination auf Europalette



Lieferung ohne Inhalt bzw. Zubehör

Auffangvolumen [l]	25	35	60	120
Länge [mm]	600	800	800	1200
Gewicht [kg]	1,8	2,2	3,0	5,2
Farbe	schwarz	schwarz	schwarz	schwarz
L x B x H [mm]	600 x 400 x 165	800 x 400 x 165	800 x 600 x 165	1200 x 800 x 165
Art.-Nr.	**9000 466 240**	**9000 466 242**	**9000 466 244**	**9000 466 246**
EUR	**54,00**	**66,00**	**99,00**	**124,00**
KS	IC24	IC24	IC24	IC24

Allgemeine bauaufsichtliche Zulassung DIBt Berlin Z-40.22-549

Auffangwanne

für Kleingebinde · zur sicheren und vorschriftsmäßigen Lagerung gewässergefährdenden Flüssigkeiten der GHS-Kategorien 1-4 · aus HD-Polyethylen · sehr beständig gegen Laugen, Öle und Säuren · stapelbar · rutschsichere Plattenoberfläche · konzipiert für Kombination auf Europalette
Lochplatten-Rost mit besonderen Stützkegeln, dadurch hohe Tragfähigkeit bei gleichmäßig verteilter Last





Lieferung ohne Inhalt bzw. Zubehör

Auffangvolumen [l]	25	35	60	120
Länge [mm]	600	800	800	1200
Gewicht [kg]	3,7	4,8	6,8	12,8
Farbe	schwarz	schwarz	schwarz	schwarz
L x B x H [mm]	600 x 400 x 180	800 x 400 x 180	800 x 600 x 180	1200 x 800 x 180
Art.-Nr.	**9000 466 241**	**9000 466 243**	**9000 466 245**	**9000 466 247**
EUR	**106,00**	**132,00**	**169,00**	**239,00**
KS	IC24	IC24	IC24	IC24

CEMO

Auffangschale

aus säurefestem Kunststoff (PE) · schwarz durchgefärbt · durch die formstabile Ausführung ermöglicht die Wanne mit ihrem 4-Kammer-System ein sicheres Transportieren · problemloses Entleeren über die vier Ausgusskanten



Lieferung ohne Inhalt bzw. Zubehör

Auffangvolumen [l]	20	55
Länge [mm]	690	1010
L x B x H [mm]	690 x 440 x 105	1010 x 730 x 125
Art.-Nr.	**9000 466 179**	**9000 466 180**
EUR	**91,00**	**121,00**
KS	IB24	IB24

CEMO

GFK



Lieferung ohne Inhalt bzw. Zubehör

Einfülltrichter 3342

GFK · großflächig · im ganzen Umfang aufliegend · Verschütten wird dadurch verhindert · Ölfilter etc. können sauber und problemlos abtropfen

Ø [mm]	Höhe [mm]	Ausführung	Art.-Nr.	EUR	KS
560	150	für 200-l-Fässer	**9000 466 208**	**92,00**	IB24

hünersdorff



Trichter

HD-Polyethylen · natur · mit Aufhängeöse und Entlüftungsrippen · Auslaufende Ø 11-17 mm

Ø [mm]	Höhe [mm]	VE	Art.-Nr.	EUR	KS
80/11	105	12	**9000 495 160**	**1,15** [1]	IU77
100/12	126	12	**9000 495 162**	**1,45** [1]	IU77
120/12	145	12	**9000 495 164**	**1,80** [1]	IU77
140/15	167	12	**9000 495 166**	**2,55** [1]	IU77
164/17	198	12	**9000 495 168**	**2,95** [1]	IU77

[1] Preis per St.

hünersdorff



Trichter

HD-Polyethylen · natur · lebensmittelbeständig · mit Edelstahlgewebesieb · mit Aufhängeöse, Entlüftungsrippen und Überlaufrand · Auslaufende Ø 17-20 mm

Ø [mm]	Höhe [mm]	Art.-Nr.	EUR	KS
168/17	199	**9000 495 175**	**5,70** [1]	IU77
208/20	218	**9000 495 176**	**7,55** [1]	IU77

[1] Preis per St.

Trichter

HD-Polyethylen · natur · lebensmittelbeständig · mit Sieb, Aufhängeöse und Überlaufrand · Auslaufende Ø 50 mm

Ø [mm]	Höhe [mm]	Art.-Nr.	EUR	KS
253/50	190	**9000 495 177**	**9,50** [1]	IU77

[1] Preis per St.



Ölkanne

Inhalt 13l · aus bruchsicherem Polyethylen · silbergrau · Temperaturbeständigkeit von -20 °C bis +70 °C · zwei Griffe · große Einfüllöffnung · Siebeinsatz in der Einfüllöffnung · Schraubverschluss am Auslauf · sehr gute chemische Beständigkeit gegen Säuren und Laugen

Fassungsvermögen [l]	Art.-Nr.	EUR	KS
13	**9000 495 205**	**28,30**	IX77



Industrietrichter

HD-Polyethylen · natur · Siebeinlage Ø 80 mm aus Edelstahlgewebe · mit Griff, Überlaufrand und Entlüftungsrippe

Ø [mm]	Höhe [mm]	Art.-Nr.	EUR	KS
260	372	**9000 495 190**	**22,90**	IU77



Kühlwasserkanne

aus HD-Polyethylen · Farbe dunkel-anthrazit

Inhalt [l]	Art.-Nr.	EUR	KS
8,5	**9000 495 200**	**16,60**	IK77

Fass

rund · weiß · komplett mit Schraubdeckel Ø 120 mm · Auslaufstutzen-Ø 34 mm · Verschlusskappe mit Dichtung und Auslaufhahn · aus schlag- und stoßfestem Polyethylen · beständig gegen die meisten Säuren und Laugen (bitte anfragen) · lebensmittelecht · temperaturbeständig von - 20 °C bis + 50 °C · Tragfähigkeit je Griff max. 30 kg



Inhalt [l]	Einfüllöffnung-Ø [mm]	Ausstattung	Gesamtmaße Ø x H [mm]	Art.-Nr.	EUR	KS
10	120	1 Tragebügel	235 x 310	**9000 450 450**	**29,40**	IX59
15	120	1 Tragebügel	300 x 345	**9000 450 451**	**33,90**	IX59
30	120	2 Tragegriffe	330 x 470	**9000 450 453**	**44,90**	IX59

Fass

ovale Form · weiß · Schraubdeckel Ø 200 mm · Auslaufstutzen Ø 34 mm · Verschlusskappe mit Dichtung und Auslaufhahn · aus schlag- und stoßfestem Polyethylen · beständig gegen die meisten Säuren und Laugen (bitte anfragen) · lebensmittelecht · Füllstand von Außen gut sichtbar · temperaturbeständig von - 20 °C bis + 50 °C · Tragfähigkeit je Griff max. 30 kg



Inhalt [l]	Einfüllöffnung-Ø [mm]	Ausstattung	Gesamtmaße L x B x H [mm]	Art.-Nr.	EUR	KS
60	200	2 Tragegriffe	555 x 350 x 500	**9000 450 470**	**77,50**	IX59



Auslaufhahn
passend für Fässer mit Auslaufstutzen-Ø von 34 mm

Auslaufrohr Ø [mm]	Art.-Nr.	EUR	KS
10	**9000 450 464**	**7,90**	IC59
15	**9000 450 465**	**8,70**	IC59



Auslaufhahn
Anschlussgewinde 19,05 (¾") mm · für ölhaltige Stoffe

Art.-Nr.	EUR	KS
9000 450 490	**34,50**	IX59



Auslaufhahndichtung
für Auslaufhahn oder Verschlusskappe · passend für Rundfässer 10-500 l

Material	Ausführung	VE	Art.-Nr.	EUR	KS
Gummi	lebensmittelecht	10	**9000 450 480**	**1,50** [1]	IC59
Kunststoff	chemikalienbeständig	10	**9000 450 484**	**2,00** [1]	IC59

[1] Preis per St.



Dichtung
für Messinghahn 19,05 (3/4") mm

Art.-Nr.	EUR	KS
9000 450 483	**3,70**	IC59



Ablassventil
Messing · Anschlussgewinde R 19,05 mm (¾") · Dichtungsring aus Weich-PVC · heizöl- und benzinbeständig · Auslauftülle 15 mm rund zum Aufschieben eines 19,05 mm (¾") Schlauches

Art.-Nr.	EUR	KS
9000 466 073	**19,30**	IBZ9



Übergangsstück
aus PE · Sondergewinde 19,05 (3/4") mm für Messinghahn

Art.-Nr.	EUR	KS
9000 450 489	**13,00**	IX59

Weithalsfass
mit staubdicht verschließbarem Deckel und Spannring · blau · aus schlag- und stoßfestem Polyethylen · schwere Ausführung · starkwandig und robust · **bis 60 l mit 2 Tragegriffen** · lebensmittelecht · temperaturbeständig von - 20 °C bis + 40 °C · mit UN-Zulassung · beständig gegen die meisten Säuren und Laugen (bitte anfragen)



Inhalt [l]	Einfüllöffnung-Ø [mm]	Ausstattung	Gesamtmaße Ø x H [mm]	Art.-Nr.	EUR	KS
30	255	2 Tragegriffe	310 x 510	**9000 450 460**	**31,80**	IX59
60	330	2 Tragegriffe	400 x 640	**9000 450 461**	**39,70**	IX59
120	400	-	490 x 800	**9122 450 462**	**62,90**	IX59

Weithalsfass
weiß mit rotem Deckel · mit Schraubverschluss · stabile Kunststoffgebinde ohne Metallbestandteile · stapelbar · UN-X-Zertifizierung für Feststoffe · luft- und wasserdicht · orginalitätssicher zu verplomben, lebensmittelrechtliche Unbedenklichkeit · max. Fülltemperatur bis 80 °C · der Inhalt muss auf 30 °C abgekühlt sein, bevor man das Fass schließen und stapeln kann



Inhalt [l]	Einfüllöffnung-Ø [mm]	Ausstattung	Gesamtmaße Ø x H [mm]	Art.-Nr.	EUR	KS
3,6	137	ohne Tragegriffe	198 x 171	**9000 450 106**	**10,60**	IXZ9
6,4	136	ohne Tragegriffe	198 x 265	**9000 450 100**	**13,50**	IXZ9
10,0	203	ohne Tragegriffe	274 x 238	**9000 450 107**	**23,70**	IXZ9
15,4	204	ohne Tragegriffe	274 x 328	**9000 450 101**	**27,00**	IXZ9
20,0	204	ohne Tragegriffe	274 x 418	**9000 450 102**	**29,50**	IXZ9
26,0	204	ohne Tragegriffe	316 x 426	**9000 450 103**	**32,50**	IXZ9
42,0	282	mit 2 Tragegriffen	410 x 418	**9000 450 108**	**49,90**	IXZ9
55,0	282	mit 2 Tragegriffen	410 x 518	**9000 450 104**	**52,90**	IXZ9
68,0	282	mit 2 Tragegriffen	410 x 632	**9000 450 105**	**56,50**	IXZ9

Weithalsfass
mit großer Einfüllöffnung · mit Schraubverschluss · stabile Kunststoffgebinde ohne Metallbestandteile · stapelbar · UN-X-Zertifizierung für Feststoffe · luft- und wasserdicht · orginalitätssicher zu verplomben, lebensmittelrechtliche Unbedenklichkeit · max. Fülltemperatur bis 80 °C · der Inhalt muss auf 30 °C abgekühlt sein, bevor man das Fass schließen und stapeln kann



Inhalt [l]	Einfüllöffnung-Ø [mm]	Ausstattung	Gesamtmaße Ø x H [mm]	Art.-Nr.	EUR	KS
26	295	mit 2 Tragegriffen	338 x 356	**9000 450 111**	**40,90**	IXZ9
34	295	mit 2 Tragegriffen	338 x 447	**9000 450 112**	**45,20**	IXZ9
55	354	mit 2 Tragegriffen	410 x 495	**9000 450 113**	**60,50**	IXZ9
64	354	mit 2 Tragegriffen	410 x 573	**9000 450 114**	**64,50**	IXZ9
75	354	mit 2 Tragegriffen	410 x 685	**9000 450 115**	**66,50**	IXZ9

hünersdorff

NEU



Dose

rund · mit Schraubdeckel · Polypropylen · lebensmittelbeständig · bruchsicher und formstabil · gute Beständigkeit gegen Fette, Harze, Öle, Säuren und Laugen · staubdichter Schraubverschluss · Temperaturbeständigkeit von -20 °C bis +80 °C · geeignet für Spülmaschine, Mikrowelle und Tiefkühltruhe · naturfarben

Inhalt [ml]	Gesamt-H. [mm]	Farbe	Art.-Nr.	EUR	KS
250	50	natur	**9000 450 150**	**1,65**	IX77
500	100	natur	**9000 450 151**	**2,30**	IX77
1000	126	natur	**9000 450 152**	**2,75**	IX77

hünersdorff

NEU



Dose

rund · mit Stülpdeckel · Polyethylen · lebensmittelbeständig · staubdicht · sehr gute Beständigkeit gegen Säuren und Laugen · Temperaturbeständigkeit von -20 °C bis +70 °C · geeignet für Spülmaschine, Mikrowelle und Tiefkühltruhe · naturfarben · stapelbar

Inhalt [ml]	Gesamt-H. [mm]	Farbe	Art.-Nr.	EUR	KS
250	88	natur	**9000 450 161**	**1,30**	IX77
700	88	natur	**9000 450 164**	**2,30**	IX77
1000	110	natur	**9000 450 165**	**2,50**	IX77
2000	143	natur	**9000 450 166**	**3,80**	IX77

hünersdorff

NEU



Dose

eckig · mit Stülpdeckel · Polyethylen · lebensmittelbeständig · staubdicht · sehr gute Beständigkeit gegen Säuren und Laugen · Temperaturbeständigkeit von -20 °C bis +70 °C · geeignet für Spülmaschine, Mikrowelle und Tiefkühltruhe · naturfarben · stapelbar

Inhalt [ml]	Gesamt-H. [mm]	Farbe	Art.-Nr.	EUR	KS
500	64	natur	**9000 450 170**	**1,70**	IX77
1000	64	natur	**9000 450 172**	**2,75**	IX77
1500	94	natur	**9000 450 173**	**3,90**	IX77
2000	64	natur	**9000 450 175**	**4,50**	IX77
3200	94	natur	**9000 450 176**	**5,55**	IX77

hünersdorff



Wasserkanister

vielseitig einsetzbar · aus HD-Polyethylen · lebensmittelbeständig · mit Auslaufrohr und blauem Schraubverschluss · Einfüllöffnung Innen-Ø 29 mm · mit Verschraubung S 38 · Farbe natur

Inhalt [l]	H x B x T [mm]	Art.-Nr.	EUR	KS
5	247 x 265 x 147	**9000 450 220**	**9,35**	IX77
12	331 x 290 x 160	**9000 450 221**	**9,90**	IX77
22	440 x 370 x 190	**9000 450 222**	**13,10**	IX77

hünersdorff



Auslaufhahn

natur mit Drehgriff · für Kanister mit Verschraubung S 38 · Tüllenanschluss Außen-Ø 19 mm, Innen-Ø 15 mm · säure- und chemikalienbeständig · druckbeständig bis 0,4 bar · lebensmittelbeständig

Ausführung	Außengewinde [mm]	Innengewinde [mm]	Art.-Nr.	EUR	KS
Verschraubung S 38	19	15	**9000 450 246**	**6,60**	IX77

▷ = Lieferung in der Regel innerhalb einer Woche. = Speditionslieferung + = Anbruch der VE möglich Die Zeichenerklärung finden Sie vor der Inhaltsübersicht.



Wasserkanister

aus HD-PE · UV-Schutz · lebensmittelbeständig · mit integriertem Ablasshahn · Füllöffnung Innen-Ø 48 mm, Außen-Ø 65 mm · mit Gewindestopfen und Breitgewinde 22 mm auf der Schmalseite · stapelbar, mit Auslaufhahn · Farbe natur

Inhalt [l]	H x B x T [mm]	Art.-Nr.	EUR	KS
12	310 x 350 x 165	**9000 450 215**	**23,40**	IX77
22	495 x 350 x 165	**9000 450 216**	**27,70**	IX77



Weithalskanister

aus HD-Polyethylen · UV-Schutz · Weithalsöffnung-Ø 88 mm für eine Innenreinigung per Hand · mit Gewindestopfen und Breitgewinde 22 mm auf der Schmalseite · lebensmittelbeständig · auch für Trinkwasser geeignet · Verschluss plombierfähig · Farbe natur · Ausführung 5 l und 10 l mit zusätzlichem Ausguß Ø 18 mm

Inhalt [l]	H x B x T [mm]	Art.-Nr.	EUR	KS
5	280 x 297 x 140	**9000 450 200**	**19,20**	IX77
10	397 x 302 x 154	**9000 450 201**	**26,90**	IX77
22	475 x 370 x 180	**9000 450 202**	**31,70**	IX77
31	482 x 365 x 252	**9000 450 203**	**35,70**	IX77



Industriekanister

mit UN-Zulassung für Säuren und Laugen · aus Polyethylen · Innendurchmesser Füllöffnung 5 l und 10 l - ca. 34 mm, 20 l und 30 l - ca. 47 mm · lebensmittelbeständig · stapelbar · Farbe natur

Inhalt [l]	Verschraubung	H x B x T [mm]	Art.-Nr.	EUR	KS
5	DIN 45	252 x 145 x 195	**9000 450 195**	**3,90**	IX77
10	DIN 45	306 x 192 x 232	**9000 450 196**	**7,10**	IX77
20	DIN 60	399 x 231 x 294	**9000 450 197**	**13,75**	IX77
30	DIN 60	578 x 230 x 288	**9000 450 198**	**16,60**	IX77



Auslaufhahn

natur mit Drehgriff · für Kanister mit Verschraubung DIN 45 · Tüllenanschluss Außen-Ø 19 mm, Innen-Ø 15 mm · säure- und chemikalienbeständig · druckbeständig bis 0,4 bar · lebensmittelbeständig

Ausführung	Außengewinde [mm]	Innengewinde [mm]	Art.-Nr.	EUR	KS
Verschraubung DIN 45	19	15	**9000 450 249**	**6,60**	IX77



Auslaufhahn

natur mit Drehgriff · für Kanister mit Verschraubung DIN 60/61 · Tüllenanschluss Außen-Ø 19 mm, Innen-Ø 15 mm · säure- und chemikalienbeständig · druckbeständig bis 0,4 bar · lebensmittelbeständig

Ausführung	Außengewinde [mm]	Innengewinde [mm]	Art.-Nr.	EUR	KS
Verschraubung DIN 60/61	19	15	**9000 450 248**	**6,60**	IX77



Auslaufhahn

natur mit Drehgriff · **mit Breitgewinde 22 mm** · Tüllenanschluss Außen-Ø 19 mm, Innen-Ø 15 mm · säure- und chemikalienbeständig · druckbeständig bis 0,4 bar · lebensmittelbeständig

Ausführung [mm]	Außengewinde [mm]	Innengewinde [mm]	Art.-Nr.	EUR	KS
Breitgewinde D 22	19	15	**9000 450 245**	**6,20**	IX77



9000 450 210



9000 450 240

Auslaufhahn

mit Breitgewinde 22 mm · mit Tüllenanschluss Außen-Ø 13 mm · säure- und chemikalienbeständig · druckbeständig bis 1,5 bar · lebensmittelbeständig

Ausführung	Außengewinde [mm]	Art.-Nr.	EUR	KS
gerade	12,70	**9000 450 210**	**10,30**	IX77
gekröpft	12,70	**9000 450 240**	**10,30**	IX77



Fasshahn

Kunststoff · mit fest angespritztem Strahlenregler · für leichtflüssige Medien · Anschlussgewinde R 19,05 (¾") mm

	VE	Art.-Nr.	EUR	KS
	10	**9000 466 070**	**1,95** [1]	IBZ9

[1] Preis per St.



Fasshahn

Kunststoff · mit Auslauftülle zum Aufschieben eines 19,05 (¾") mm Schlauches · für leichtflüssige Medien · Anschlussgewinde 19,05 (¾") mm

	VE	Art.-Nr.	EUR	KS
	10	**9000 466 071**	**1,95** [1]	IBZ9

[1] Preis per St.



Fasshahn

Kunststoff · robuste Ausführung · für dickflüssige Medien · Anschlussgewinde mit R 50,8 mm (2") mit Dichtung aus EPDM

Art.-Nr.	EUR	KS
9000 466 072	**36,70**	IBZ9



Fass-Spundschlüssel

für ein sicheres und leichtes Öffnen aller marktgängigen Fassverschraubungen · robust · geschmiedet · vergütet · schwarz lackiert

Gewicht [kg]	Art.-Nr.	EUR	KS
1,0	**9000 466 074**	**25,30**	IXZ9

TECALEMIT



Lieferung ohne Inhalt bzw. Zubehör

Handkolbenpumpe

aus Metall (Zinkdruckguss) · für Diesel, Heizöl EL/L, Kraftstoffe, Petroleum (Gefahrklasse A I-II), Kühlerfrostschutzmittel (unverdünnt) und dünnflüssige Mineralöle · Teleskop-Saugrohr, Saugrohrlänge 470-925 mm · Förderleistung: 0,25 l/Hub · Fassverschraubung M 64 x 4/ 50,80 mm (2") · komplett mit Schlauchgarnitur 1500 mm lang DN 19, elektrisch leitfähig · ATEX-konform · einfachwirkend

Material	**Zinkdruckguss**
Förderleistung/Hub	0,25 l/Hub
Fassgewinde [mm]	M 64 x 4/ 50,80 (2")
Art.-Nr.	**9000 466 108**
EUR	**125,00**
KS	IC73

TECALEMIT



Lieferung ohne Inhalt bzw. Zubehör

Handkolbenpumpe

aus Metall (Zinkdruckguss) · für Motorenöle, Getriebeöle und Hydrauliköle bis SAE 80 · Teleskop-Saugrohr, Saugrohrlänge 490-925 mm · Förderleistung: 0,25 l/Hub · Fassverschraubung 50,80 mm (2") · Nachtropfsicherer Auslauf · Vorrichtung für Vorhängeschloss · Unterstellhöhe 390 mm · einfachwirkend

Material	**Zinkdruckguss**
Förderleistung/Hub	0,25 l/Hub
Fassgewinde [mm]	50,80 (2")
Art.-Nr.	**9000 466 109**
EUR	**132,00**
KS	IC73

TECALEMIT



Handpumpe

aus Polyvinylchlorid (PVC) und Polyethylen (PE) · zur Förderung von Chemikalien aus Fässern und Kleingebinden · für Akkusäure, Ameisensäure · Saugrohrlänge 840 mm · inkl. Schlauchgarnitur 1,2 m · einfachwirkend

Material	**Polyvinylchlorid und Polyethylen**
Förderleistung/Hub	0,2 l/Hub
Fassgewinde [mm]	50,80 (2")
Art.-Nr.	**9000 466 076**
EUR	**29,00**
KS	IX73

TECALEMIT



Handhebelpumpe

aus Polypropylen (PP), Polyoxymethylen (POM) und Polyethylen (PE) · zur Förderung von AdBlue® und Wasser · Teleskopsaugrohr 640-980 mm, dreiteilig für 200-l-Fass · inkl. Schlauchgarnitur 1,5 m mit Auslaufkrümmer und Adapter für Sägengewinde 50,80 (2") mm (für Kunststofffäser)

Material	**PP, PE, POM**
Förderleistung/Hub	0,5 l/Hub
Fassgewinde [mm]	50,80 (2")
Art.-Nr.	**9000 466 077**
EUR	**44,00**
KS	IK73

TECALEMIT



9000 466 103

Elektropumpe Hornet W 40

zur Förderung von Diesel, Heizöl und Kühlerfrostschutzmittel (unverdünnt) · 230 V 50 Hz, 250 W · Ansaugstufe mit integriertem Hebeschutz · Fassgewinde M 64 x 4 und G 50,80 mm (2") · inkl. Saugschlauch mit Filter für Tauchtiefe bis 1600 mm und Zapfschlauch 4 m, DN 19 x 4 · mit Knickschutzfeder, Standard-Zapfventil oder bauartzugelassenem Automatik-Zapfventil mit Schlauchdrehgelenk · Schutzart IP 44

Ausstattung	Fördermenge [l/min]	Leistung [W]	**Art.-Nr.**	**EUR**	KS
Standard-Zapfventil	40	250	**9000 466 102**	**254,00**	IC73
Automatik-Zapfventil	35	250	**9000 466 103**	**395,00**	IC73

TECALEMIT



Durchflussmengenzähler

für Elektropumpe – Nachrüstsatz · Kunststoffgehäuse POM, Volumenstrombereich 5-120 l/min. · B 120 x H 85 x T 52 mm · Nennweite 25,4 mm (1") AG · Nenndruck max. 10 bar · Schutzart IP 65

passend für	**Art.-Nr.**	**EUR**	KS
Hornet W 40	**9000 466 111**	**206,00**	IC73

TECALEMIT

Elektropumpe Hornet W 85 H

zur Förderung von Diesel, Heizöl EL/L und Kühlerfrostschutzmittel (unverdünnt) · 230 V 50 Hz, 950 W · mit Hybridpumpe mit Flügelzellen- und Kreiselpumpe · Fassgewinde G 50,80 mm (2") · inkl. Saugschlauch DN 25 mit Fußfilter für Tauchtiefe bis 1600 mm und Zapfschlauch 4 m, DN 19 x 4 inkl. Tropfbecher · mit bauartzugelassenem Automatik-Zapfventil A 2010 mit Drehgelenk · Schutzart IP 44

Ausstattung	Fördermenge [l/min]	Leistung [W]	**Art.-Nr.**	**EUR**	KS
Automatik-Zapfventil	68	950	**9000 466 098**	**579,00**	IC73

TECALEMIT



Durchflussmengenzähler

für Elektropumpe – Nachrüstsatz · Kunststoffgehäuse POM, Volumenstrombereich 5-120 l/min. · B 120 x H 85 x T 52 mm · Nennweite 25,4 mm (1") AG · Nenndruck max. 10 bar · Schutzart IP 65

passend für	**Art.-Nr.**	**EUR**	KS
Hornet W 85 H	**9000 466 112**	**206,00**	IC73

TECALEMIT



Elektropumpe Hornet W 85 H INOX

zur Förderung von AdBlue® aus 200-l-Kunststofffässern · 230 V 50 Hz, 550 W · selbstansaugende Hybridpumpe mit Flügelzellen- und Kreiselpumpe · mit Automatik-Zapfventil A 2003-KS, Kunststoff (ohne Feststellraste) und elektronischem Durchflussmengenzähler FMT 3, nicht eichfähig · Fassgewinde G 50,80 mm (2") · Saugrohrlänge 1000 mm und Zapfschlauch 8 m · Zapfpistolenhalter mit Tropfbecher · inkl. Adapter 50,80 (2") mm auf Sägengewinde S70 x 6 und S56 x 4 x 50,80 (2") mm BSP I · Schutzart IP 54

Ausstattung	Fördermenge [l/min]	Leistung [W]	**Art.-Nr.**	**EUR**	KS
Automatik-Zapfventil	48	550	**9000 466 113**	**789,00**	IC73

asecos

FM



Sparanfeuchter

aus Stahlblech · innen zinnbeschichtet, außen mit hochwertiger Pulverbeschichtung · ideal zum sparsamen Befeuchten von Putztüchern · Pumpwerk aus Messing · federnd gelagerter Tränkteller mit Flammsperre · sparsame Entnahme von Reinigungsflüssigkeiten, nicht benötigte Flüssigkeit läuft in den Behälter zurück · Behälter reduziert austretende Dämpfe auf ein Minimum · hohe Standsicherheit · Behälterkennzeichnung im Lieferumfang enthalten

Ø x H [mm]	Inhalt [l]	Tränkteller-Ø [mm]	Art.-Nr.	EUR	KS
120 x 135	0,5	70	**9000 466 735**	**89,00**	IX08
185 x 143	1,0	128	**9000 466 736**	**81,00**	IX08
185 x 187	2,0	128	**9000 466 738**	**87,50**	IX08
185 x 267	4,0	128	**9000 466 739**	**96,00**	IX08

asecos

FM



Sparanfeuchter

aus Polyethylen · ideal zum sparsamen Befeuchten von Putztüchern · Pumpwerk aus Messing · federnd gelagerter Tränkteller mit Flammsperre · sparsame Entnahme von Reinigungsflüssigkeiten, nicht benötigte Flüssigkeit läuft in den Behälter zurück · Behälter reduziert austretende Dämpfe auf ein Minimum · hohe Standsicherheit · Behälterkennzeichnung im Lieferumfang enthalten

Ø x H [mm]	Inhalt [l]	Tränkteller-Ø [mm]	Art.-Nr.	EUR	KS
141 x 210	1,0	128	**9000 466 737**	**93,00**	IX08

asecos

FM



Tränkbehälter

aus Stahlblech · innen zinnbeschichtet, außen mit hochwertiger Pulverbeschichtung · ideal zum Reinigen von Kleinteilen oder zum Eintauchen von Werkstücken · federbedientes Eintauchsieb, dient gleichzeitig als Flammsperre · dosierte, effiziente Verwendung von Lösemittel · Sicherheit durch integrierten Kantenschutz · Behälterkennzeichnung im Lieferumfang enthalten

Ø x H [mm]	Inhalt [l]	Art.-Nr.	EUR	KS
124 x 140	1,0	**9000 466 725**	**76,50**	IX08
238 x 83	2,0	**9000 466 726**	**85,00**	IX08
238 x 114	4,0	**9000 466 727**	**88,00**	IX08
292 x 149	8,0	**9000 466 728**	**153,00**	IX08

asecos



Sicherheitssammelbehälter

aus Stahlblech · innen zinnbeschichtet, außen mit hochwertiger Pulverbeschichtung · reduziert den Austritt von Dämpfen auf ein Minimum · sichere Aufstellung direkt am Arbeitsplatz · Öffnen über Fußpedal, Deckel selbstschließend · Bodenrand mit Lüftungsöffnungen, Selbstentzündung des Inhaltes wird dadurch verhindert

Ø x H [mm]	Inhalt [l]	Art.-Nr.	EUR	KS
300 x 400	20	**9000 466 742**	**121,50**	IX08
360 x 460	34	**9000 466 743**	**137,00**	IX08
410 x 510	52	**9000 466 744**	**140,00**	IX08
470 x 600	80	**9000 466 745**	**213,00**	IX08

Rubbermaid Commercial Products



Wertstoffsammler

Inhalt 60 l · **ohne Deckel** · bruchfest, auch bei harten Innen- und Außenbedingungen · die farbigen Deckel (Zubehör) erleichtern die Abfalltrennung

H x B x T [mm]	Ausführung	Gehäuse Farbe	Art.-Nr.	EUR	KS
635 x 279 x 558	mit Lüftungskanälen	grau	**9000 468 559**	**48,90**	ICE2

Rubbermaid Commercial Products



Deckel

für 60 l Wertstoffsammler · aus robustem Polyethylen (PE)

B x T x H [mm]	für Inhalt [l]	Farbe	Ausführung	Art.-Nr.	EUR	KS
290 x 520 x 70	60	grau	mit Griff	**9000 468 561**	**37,40**	ICE2
290 x 520 x 70	60	grün	für Flaschen-einwurf	**9000 468 563**	**37,40**	ICE2
290 x 520 x 70	60	blau	für Papier-einwurf	**9000 468 564**	**37,40**	ICE2

Rubbermaid Commercial Products



Fahrwagen

für Wertstoffsammler · können untereinander verbunden werden und erleichtern somit den Transport

H x B x T [mm]	für Inhalt [l]	Ausführung	Art.-Nr.	EUR	KS
280 x 380 x 600	60	mit 4 Lenkrollen	**9000 468 569**	**86,40**	IBE2

▷ = Lieferung in der Regel innerhalb einer Woche. = Speditionslieferung + = Anbruch der VE möglich Die Zeichenerklärung finden Sie vor der Inhaltsübersicht.

DURABLE



Wertstoffsammler

Inhalt 40 l · für Müllsammlung und Recycling-Materialien · aus widerstandsfähigen Polyethylen (PE)

H x B x T [mm]	Ausführung	Gehäuse Farbe	Art.-Nr.	EUR	KS
590 x 320 x 360	ohne Deckel	weiß	**9000 468 657**	**27,90**	IK41

DURABLE

NEU



Wertstoffsammler

Inhalt 40 l · Korpus Farbe weiß · aus widerstandsfähigem Polyethylen (PE) · Deckel mit farbiger Einwurfklappe · leichte Entleerung durch abnehmbaren Deckel · für die Mülltrennung und Recycling-Materialien · H 747 x B 320 x T 366 mm

H x B x T [mm]	Einwurfklappe	Art.-Nr.	EUR	KS
747 x 320 x 366	grün	**9000 468 631**	**42,00**	IK41
747 x 320 x 366	gelb	**9000 468 632**	**42,00**	IK41
747 x 320 x 366	blau	**9000 468 633**	**42,00**	IK41
747 x 320 x 366	weiß	**9000 468 634**	**42,00**	IK41
747 x 320 x 366	grau	**9000 468 635**	**42,00**	IK41

DURABLE







Wertstoffsammler

Inhalt 60 l · für Müll-Wertstoffsammlung · aus stabilem Polypropylen (PP) · die farbigen Deckel (Zubehör) erleichtern die Abfalltrennung

H x B x T [mm]	Ausführung	Gehäuse Farbe	Art.-Nr.	EUR	KS
600 x 280 x 590	ohne Deckel, lebensmittelecht	grau	**9000 468 678**	**40,40**	IC41

DURABLE



Deckel

für 60 l Wertstoffsammler · farbig sortiert · mit Griffen für leichtes Abnehmen · aus stabilem Polypropylen (PP) · lebensmittelecht

für Inhalt [l]	Farbe	Art.-Nr.	EUR	KS
60	grün	**9000 468 655**	**18,50**	IE41
60	gelb	**9000 468 662**	**18,50**	IE41
60	blau	**9000 468 663**	**18,50**	IE41
60	grau	**9000 468 664**	**18,50**	IE41

DURABLE



Fahrgestell

für 60 l Wertstoffsammler · mit vier Lenkrollen · aus weißlackiertem Metall

H x B x T [mm]	für Inhalt [l]	Ausführung	Art.-Nr.	EUR	KS
180 x 470 x 260	60	mit 4 Lenkrollen	**9000 468 665**	**54,50**	IX41

DURABLE



Wertstoffsammler

Inhalt 90 l · aus hochwertigem Polypropylen (PP) · mit robusten Tragegriffen für einfachen Transport · farbige Deckel (Zubehör) erleichtern die Abfalltrennung · Fahrwagen (Zubehör) für den Transport schwerer Wertstoffsammler · Lebensmittelecht gem. EU-Verordnung 1935/2004/EG

H x B x T [mm]	Ausführung	Gehäuse Farbe	Art.-Nr.	EUR	KS
610 x 520 x 490	ohne Deckel	grau	**9000 468 681**	**49,70**	IC41

DURABLE



Deckel

für 90 l Wertstoffsammler · farbig sortiert · mit Griffen für leichtes Abnehmen · aus hochwertigem Polypropylen (PP) · lebensmittelecht gem. EU-Verordnung 1935/2004/EG

für Inhalt [l]	90	90	90
Farbe	gelb	blau	grün
Ausführung	lebensmittelecht	lebensmittelecht	lebensmittelecht
B x T x H [mm]	507 x 470 x 60	507 x 470 x 60	507 x 470 x 60
Art.-Nr.	**9000 468 682**	**9000 468 683**	**9000 468 684**
EUR	**17,60**	**17,60**	**17,60**
KS	IC41	IC41	IC41

DURABLE



Fahrwagen

für 90 l Wertstoffsammler · mit vier Lenkrollen · aus weißlackiertem Metall

H x B x T [mm]	für Inhalt [l]	Ausführung	Art.-Nr.	EUR	KS
180 x 395 x 385	90	mit 4 Lenkrollen	**9000 468 685**	**54,50**	IX41

GRAF



Lieferung ohne Inhalt bzw. Zubehör

Abfall- und Wertstoffsammler

Inhalt 60 l · aus stabilem Polyethylen

Farbe	H x B x T [mm]	Art.-Nr.	EUR	KS
grau	590 x 285 x 555	**9000 468 800**	**28,80**	IX59
gelb	590 x 285 x 555	**9000 468 801**	**28,80**	IX59
grün	590 x 285 x 555	**9000 468 802**	**28,80**	IX59
rot	590 x 285 x 555	**9000 468 803**	**28,80**	IX59
blau	590 x 285 x 555	**9000 468 804**	**28,80**	IX59

GRAF

Deckel

passend für Abfall- und Wertstoffsammler · Höhe 35 mm

B x T x H [mm]	für Inhalt [l]	Farbe	Art.-Nr.	EUR	KS
285 x 555 x 35	60	grau	**9000 468 810**	**16,20**	IX59
285 x 555 x 35	60	gelb	**9000 468 811**	**16,20**	IX59
285 x 555 x 35	60	grün	**9000 468 812**	**16,20**	IX59
285 x 555 x 35	60	rot	**9000 468 813**	**16,20**	IX59
285 x 555 x 35	60	blau	**9000 468 814**	**16,20**	IX59
485 x 510 x 35	90	grau	**9000 468 840**	**20,50**	IX59
485 x 510 x 35	90	gelb	**9000 468 841**	**20,50**	IX59
485 x 510 x 35	90	grün	**9000 468 842**	**20,50**	IX59
485 x 510 x 35	90	rot	**9000 468 843**	**20,50**	IX59
485 x 510 x 35	90	blau	**9000 468 844**	**20,50**	IX59

GRAF



Lieferung ohne Inhalt bzw. Zubehör

Abfall- und Wertstoffsammler

Inhalt 90 l · aus stabilem Polyethylen

Farbe	H x B x T [mm]	Art.-Nr.	EUR	KS
grau	600 x 485 x 510	**9000 468 830**	**44,80**	IX59
gelb	600 x 485 x 510	**9000 468 831**	**44,80**	IX59
grün	600 x 485 x 510	**9000 468 832**	**44,80**	IX59
rot	600 x 485 x 510	**9000 468 833**	**44,80**	IX59
blau	600 x 485 x 510	**9000 468 834**	**44,80**	IX59

GRAF



Lieferung ohne Inhalt bzw. Zubehör

Fahrwagen

passend für Abfall- und Wertstoffsammler · dunkelgrau · mit 4 Lenkrollen · Bodenfreiheit 80 mm

für Inhalt [l]	Ausführung	Art.-Nr.	EUR	KS
60	mit weichen Rollen	**9000 468 829**	**36,90**	IX59
90	mit weichen Rollen	**9000 468 859**	**40,30**	IX59

Rubbermaid Commercial Products



Viereckcontainer

mit Rädern · Korpus beige · der Deckel kann vollständig abgenommen werden · bessere Handhabung durch ergonomische Griffe · eingerückte Räder zur platzsparenden Lagerung · Räder zur besseren Standfestigkeit ausstellbar · Inhalt 100 l

B x T x H [mm]	Deckelfarbe	Korpus Farbe	Art.-Nr.	EUR	KS
560 x 520 x 860	grün	beige	**9000 466 149**	**59,90**	IXE2
560 x 520 x 860	blau	beige	**9000 466 150**	**59,90**	IXE2
560 x 520 x 860	gelb	beige	**9000 466 151**	**59,90**	IXE2
560 x 520 x 860	beige	beige	**9000 466 152**	**59,90**	IXE2
560 x 520 x 860	rot	beige	**9000 466 153**	**59,90**	IXE2
560 x 520 x 860	schwarz	beige	**9000 466 154**	**59,90**	IXE2

RENNER





Mülleimer

Stahlblech feuerverzinkt · nach DIN EN ISO 1461 · für staubfreie Entleerung · alle Beschlagteile sind dauerhaft mit Deckel bzw. Rumpf verbunden · durch Feuerverzinkung hoher Korrosionsschutz

Inhalt [l]	Gesamt-H. [mm]	Ø oben [mm]	Gewicht [kg]	Art.-Nr.	EUR	KS
35	490	385	6,7	**9000 466 100**	**96,00**	IBA9
50	700	385	7,8	**9000 466 101**	**108,00**	IBA9

SULO





Mülleimer

Kunststoff, hochwertiges ND-Polyethylen · Farbe anthrazit · mit Bügel · nach DIN 6628 · für staubfreie Entleerung · gut entleerbar durch konische Behälterform · unempfindlich gegen Säuren, Laugen und Witterungseinflüsse · nahtlos gefertigt, ohne scharfe Kanten

Inhalt [l]	Gesamt-H. [mm]	Ø oben [mm]	Gewicht [kg]	Art.-Nr.	EUR	KS
35	525	388	2,4	**9000 466 105**	**43,50**	IUG1
50	730	388	3,1	**9000 466 107**	**49,00**	IUG1

SULO

Müllgroßbehälter

HDPE · nach DIN 840 · aus verrottungsfreiem, chemikalienbeständigen ND-Polyethylen · zwei laufruhige Vollgummi-Räder mit Rad-Ø 200 mm · vorderer Behälterrand mit Stütz- und Führungsrippen, sowie Gitternetz-Ausbildung für hohe Belastbarkeit · Doppelwinkelleiste für Sicherheit in der Schüttung · geringes Gewicht · leicht zu reinigen



Inhalt [l]	Art.-Nr. anthrazitgrau	Art.-Nr. grün	Art.-Nr. blau	Art.-Nr. braun	Art.-Nr. gelb	Art.-Nr. rot	EUR	KS
80	**9000 466 092**	**9000 466 093**	**9000 466 094**	**9000 466 095**	**9000 466 097**	**9000 466 096**	**59,00**	IUG1
120	**9000 466 115**	**9000 466 116**	**9000 466 117**	**9000 466 120**	**9000 466 118**	**9000 466 119**	**61,00**	IUG1
240	**9000 466 125**	**9000 466 126**	**9000 466 127**	**9000 466 130**	**9000 466 128**	**9000 466 129**	**81,00**	IUG1

VAR



Lieferung ohne Inhalt bzw. Zubehör

Haltering

für Müllsäcke · verzinkt · passend für MGB 120 und 240 Liter · der Ring wird am Mülltonnengriff befestigt · ideal bei Feuchtabfällen

Ausführung	Art.-Nr.	EUR	KS
für Müllgroßbehälter 120 l	**9000 466 132**	**33,50**	IBH7
für Müllgroßbehälter 240 l	**9000 466 133**	**38,00**	IBH7

SULO



Abfallsammler

Kunststoffbehälter mit dicht schließendem Klappdeckel · speziell für Bio-Abfälle konzipiert · Inhalt 10 l · B 205 x T 276 x H 309 mm

H x B x T [mm]	Material	Farbe	Art.-Nr.	EUR	KS
309 x 205 x 276	Kunststoff	grün	**9000 467 120**	**7,50**	IKG1
309 x 205 x 276	Kunststoff	braun	**9000 467 121**	**7,50**	IKG1

SULO



Müllgroßbehälter

Stahlblech · alle Stahlteile im Vollbad feuerverzinkt, dadurch hoher Korrosionsschutz · stufenweise Öffnung des Deckels durch selbsttätige wartungsfreie Arretierung · Spezialzugfedern ermöglichen ein leichtes Öffnen des Deckels · mit Kindersicherung nach EN 840-6 · Gummileiste als Handschutz und Deckeldichtung · extra stabilisierte Ecken an der Einfüllseite · 4 vollgummibereifte Sicherheitslenkrollen, 360° drehbar · Tragfähigkeit pro Rolle 205 kg · Feststellvorrichtung und Lenksperre

Inhalt [m³]	Gewicht [kg]	Art.-Nr.	EUR		KS
1,1	131	**9000 466 136**	**745,00**	🚚	IRG1

SULO



Müllgroßbehälter

HDPE · Farbe grün · serienmäßig für DIN- und Kammschüttung ausgerüstet · aus speziell entwickeltem ND-Polyethylen · verrottungsfest · frost-, hitze-, chemikalienbeständig · gegen UV-Strahlen dauerhaft geschützt · niedriges Eigengewicht · serienmäßig mit zentral verschließbarer Feststellvorrichtung (auf beiden Rädern einer Längsseite, wirkend durch Fußhebel-Betätigung) · mit Kindersicherung nach EN 840-6 · 4 vollgummibereifte Sicherheitslenkrollen 360° schwenkbar, an einer Stirnseite in Fahrtrichtung arretierbar · leichte Deckelöffnung mit 3-facher Deckelarretierung · Fingerschutzleiste, keine scharfen Kanten

Inhalt [m³]	Gewicht [kg]	Art.-Nr.	EUR		KS
1,1	65	**9000 466 145**	**525,00**	🚚	IXG1

Abfallsammler

stabiles Leichtmetallrohr, grau · komplett mit Halterung, Einspannrahmen zum Einspannen von 60-/70-l-Säcken · farbiger Klappdeckel · mit beiliegenden Verbindungsklemmen können mehrere Ständer zu einer Sammelstation verbunden werden





Lieferung ohne Abfallsack

H x B x T [mm]	Deckelfarbe	Gestell	Art.-Nr.	EUR	KS
800 x 400 x 400	blau	Leichtmetall	**9000 466 280**	**49,00**	IX30
800 x 400 x 400	grau	Leichtmetall	**9000 466 282**	**49,00**	IX30
800 x 400 x 400	gelb	Leichtmetall	**9000 466 283**	**49,00**	IX30

VAR

Abfallsammler

für 120-l-Kunststoff- oder Papiersäcke · Stahlrohrgestell · Einwurföffnung-Ø 350 mm · mit Kunststoff- (KS) oder Metalldeckel (ME)





Lieferung ohne Abfallsack

H x B x T [mm]	Deckelausführung	Deckelfarbe	Gestell	Art.-Nr.	EUR	KS
980 x 500 x 530	Kunststoff	silber (KS)	verzinkt	**9000 466 300**	**60,00**	IXH7
980 x 500 x 530	Metall	verzinkt (ME)	verzinkt	**9000 466 305**	**73,00**	IXH7
980 x 500 x 530	Kunststoff	gelb (KS)	grau	**9000 466 302**	**63,00**	IXH7

▷ = Lieferung in der Regel innerhalb einer Woche. 🚚 = Speditionslieferung + = Anbruch der VE möglich Die Zeichenerklärung finden Sie vor der Inhaltsübersicht.

Abfallsammler

für 120-l-Kunststoff- oder Papiersäcke · Stahlrohrgestell feuerverzinkt · stapelbar · mit Klemmvorrichtung · Einwurföffnung-Ø 340 mm · Deckel Kunststoff, silber · inkl. Bodeneinsatz





Lieferung ohne Inhalt bzw. Zubehör

Ø x H [mm]	Deckelausführung	Deckelfarbe	Gestell	Art.-Nr.	EUR	KS
400/570 x 965	Kunststoff	silber (KS)	feuerverzinkt	**9000 466 306**	**99,00**	IBH7

Abfallsammler

fahrbar · für 120-l-Säcke · Gestell Stahlrohr, pulverbeschichtet lichtgrau, RAL 7035 · Deckel Kunststoff, schwarz und Klemmvorrichtung · Einwurföffnung-Ø 340 mm · 2 Vollgummiräder, Ø 150 mm



Lieferung ohne Inhalt bzw. Zubehör

H x B x T [mm]	Farbe	Deckelausführung	Deckelfarbe	Gestell	Art.-Nr.	EUR	KS
960 x 500 x 500	lichtgrau, RAL 7035	PVC	schwarz (KS)	Stahlrohr	**9000 466 322**	**109,50**	IX49

Abfallsammler

zur Wandbefestigung · für 120-l-Kunststoff- oder Papier-Säcke · mit Kunststoffdeckel (KS) bzw. verzinktem Stahldeckel (ME) und Klemmring · Stahlhalterung verzinkt bzw. grau pulverbeschichtet · B 400 x T 510 mm



Halterung	Deckelausführung	Deckelfarbe	Art.-Nr.	EUR	KS
grau	Kunststoff	gelb (KS)	**9000 466 314**	**52,00**	IBH7
verzinkt	Kunststoff	silber (KS)	**9000 466 312**	**52,00**	IBH7
verzinkt	Metall	verzinkt (ME)	**9000 466 311**	**61,00**	IBH7

Abfallsammler

für 70-/120-l-Kunststoffsäcke · robustes, schlagfestes Stahlrohrgestell, Oberfläche galvanisch verzinkt · Kunststoffdeckel mit Klemmring zur Sackbefestigung · mit farbigem Deckel zur Wertstofftrennung · Einwurföffnung-Ø 335 mm



Lieferung ohne Inhalt bzw. Zubehör

H x B x T [mm]	Deckelausführung	Deckelfarbe	Gestell	Art.-Nr.	EUR	KS
950 x 530 x 530	Kunststoff	gelb	Stahl	**9000 466 318**	**39,90**	IXI4

Abfallsammler

für 70-/120-l-Kunststoffsäcke · robustes, schlagfestes Stahlrohrgestell, Oberfläche galvanisch verzinkt · Kunststoffdeckel eckig mit Klemmring zur Sackbefestigung



9000 466 315 Lieferung ohne Abfallsack



9000 466 319 Lieferung ohne Abfallsack



9000 466 320 Lieferung ohne Abfallsack



9000 466 321 Lieferung ohne Abfallsack

H x B x T [mm]	Deckelausführung	Deckelfarbe	Gestell	Art.-Nr.	EUR	KS
810 x 370 x 410	Kunststoff	gelb	Stahl	**9000 466 315**	**33,90**	IXI4
810 x 370 x 410	Kunststoff	schwarz	Stahl	**9000 466 319**	**33,90**	IXI4
810 x 660 x 410	Kunststoff	schwarz/gelb	Stahl	**9000 466 320**	**44,10**	IXI4
810 x 960 x 410	Kunststoff	gelb/blau/schwarz	Stahl	**9000 466 321**	**56,00**	IBI4

RENNER

Abfallsammler

stationär · für großvolumige Abfälle, wie Styropor usw. · Gestell aus Vierkantrohr · pulverbeschichtet, anthrazit-eisenglimmer DB703 · für Säcke Inhalt 1000 l



Lieferung ohne Inhalt bzw. Zubehör

H x B x T [mm]	Farbe	Gestell	Art.-Nr.	EUR	KS
1230 x 730 x 695	anthrazit-eisenglimmer, DB703	Vierkant	**9000 466 083**	**159,00**	IXA9

stumpf stumpf-metall.de

Putzwollkasten

aus verzinktem Stahlblech · mit Pendeldeckel zur Vermeidung von Feuer und Explosionen · das Oberteil ist abnehmbar · nicht brennbar nach Brandschutzklasse A DIN 4102 bzw. DIN EN 13501-1

NEU



Inhalt 45 l



Inhalt 73 l

Inhalt [l]	45	45	73	73
Gehäuse/Klappe	feuerrot, RAL 3000/feuerrot, RAL 3000	lichtgrau, RAL 7035/enzianblau, RAL 5010	feuerrot, RAL 3000/feuerrot, RAL 3000	lichtgrau, RAL 7035/enzianblau, RAL 5010
H x B x T [mm]	570 x 330 x 310	570 x 330 x 310	680 x 400 x 400	680 x 400 x 400
Art.-Nr.	**9000 466 598**	**9000 466 599**	**9000 466 600**	**9000 466 604**
EUR	**119,00**	**119,00**	**172,00**	**172,00**
KS	IXF9	IXF9	IXF9	IXF9

▷ = Lieferung in der Regel innerhalb einer Woche. = Speditionslieferung + = Anbruch der VE möglich Die Zeichenerklärung finden Sie vor der Inhaltsübersicht.

Abfallsammler Pushboy

Inhalt 50 l · Rumpf und Haube aus farbig beschichtetem Stahlblech · Einsatz aus feuerverzinktem Stahlblech · die selbstschließende Edelstahl-Pushtür schützt vor Geruch · der Gummibodenring schützt Boden und Teppiche



Ø x H [mm]	Material	Farbe	Art.-Nr.	EUR	KS
390 x 755	Stahlblech	neusilber	**9000 468 677**	**138,00**	IXI5
390 x 755	Stahlblech	graphit	**9000 468 680**	**138,00**	IXI5

Abfallsammler

Rumpf und Haube aus pulverbeschichtetem Stahlblech oder Edelstahl · mit verzinktem Metall-Inneneimer · mit Push-Einwurfklappe · der Gummibodenring schützt Boden und Teppiche



Ø x H [mm]	Material	Farbe	Art.-Nr.	EUR	KS
314 x 650	Stahlblech	mittelgrau	**9000 468 710**	**73,50**	IB69
314 x 650	Stahlblech	schwarz	**9000 468 711**	**73,50**	IB69
314 x 650	Edelstahl	Edelstahl	**9000 468 712**	**85,70**	IB69
360 x 745	Stahlblech	mittelgrau	**9000 468 715**	**92,90**	IB69
360 x 745	Stahlblech	schwarz	**9000 468 716**	**92,90**	IB69
360 x 745	Edelstahl	Edelstahl	**9000 468 717**	**106,20**	IB69

Abfallbehälter

Inhalt 52 l · Deckel und Boden aus hochfestem schwarzem Kunststoff · Gehäuse aus pulverbeschichtetem Stahlblech oder Edelstahl · zweigeteilter Schwingdeckel schließt selbstständig, Verrastung zum kompletten Öffnen des Schwingdeckels möglich · mit Müllbeutel-Klemmrahmen · Boden mit 4 Anti-Rutsch-Füßen · Lieferung erfolgt zerlegt, einfache Montage





H x B x T [mm]	Inhalt [l]	Farbe	Art.-Nr.	EUR	KS
770 x 340 x 260	52	weiss	**9000 463 435**	**69,00**	IX66
770 x 340 x 260	52	silber	**9000 463 436**	**69,00**	IX66
770 x 340 x 260	52	schwarz	**9000 463 437**	**69,00**	IX66
770 x 340 x 260	52	Edelstahl	**9000 463 438**	**79,00**	IX66



Quarzsilbersand

für alle Ascher-Typen, Inhalt ca. 25 kg

Art.-Nr.	EUR	KS
9000 468 230	**30,00**	IBH7



Standascher

aus Stahlblech · beschichtete, stabile, unempfindliche, robuste Ausführung · Gewicht 5 kg · mit verzinktem Sieb und Einlegeteil zur Sandreduzierung

Ø x H [mm]	Farbe	Art.-Nr.	EUR	KS
400 x 730	anthrazitgrau	**9000 468 654**	**79,00**	ICH7
400 x 730	enzianblau	**9000 468 658**	**79,00**	ICH7
400 x 730	rot	**9000 468 653**	**79,00**	ICH7
400 x 730	antik-silber	**9000 468 661**	**79,00**	ICH7
400 x 730	silber	**9000 468 656**	**79,00**	ICH7



Standascher

aus Stahlblech · pulverbeschichtet · mit aufliegender Einlegeschale aus Aluminium zur Sandbefüllung · Einlegesieb aus Metall mit Schutzprofil

Ø x H [mm]	Farbe	Art.-Nr.	EUR	KS
405 x 770	anthrazit	**9000 468 700**	**87,90**	ICG8
405 x 770	blau	**9000 468 701**	**87,90**	ICG8
405 x 770	rot	**9000 468 702**	**87,90**	ICG8
405 x 770	neusilber	**9000 468 703**	**87,90**	ICG8



Kombiascher

mit Abfallsammler · aus verzinktem Stahlblech · mit Sieb und herausnehmbarem Aluminium-Aschereinsatz · Einwurföffnung mit Kantenschutz

Ø x H [mm]	Farbe	Inhalt [l]	Art.-Nr.	EUR	KS
270 x 640	neusilber	30	**9000 468 070**	**91,00**	IXI5
270 x 640	anthrazit	30	**9000 468 057**	**91,00**	IXI5
320 x 730	neusilber	50	**9000 468 071**	**116,00**	IXI5
320 x 730	anthrazit	50	**9000 468 058**	**116,00**	IXI5





Kombiascher

aus Metall mit verzinktem Innenbehälter · mit verzinktem Sieb und herausnehmbarem Aluminium-Aschereinsatz · Einwurföffnung mit Kantenschutz · inkl. 1,5 kg Sandfüllung · herausnehmbarer Inneneimer Inhalt 17 l

Ø x H [mm]	Farbe	Inhalt [l]	Art.-Nr.	EUR	KS
260 x 620	silber	17	**9000 468 120**	**99,90**	IX41
260 x 620	anthrazit	17	**9000 468 121**	**99,90**	IX41
260 x 620	schwarz	17	**9000 468 122**	**99,90**	IX41







Tretabfallsammler

Gehäuse und Deckel Stahlblech · mit verzinktem Inneneimer · geräuscharmes Schließen des Deckels · große Standfläche mit drei Anti-Rutsch-Füßen · innenliegende Tretmechanik

Ø x H [mm]	Inhalt [l]	Korpus Farbe	Deckel-farbe	Art.-Nr.	EUR	KS
180 x 270	4	weiß	weiß	**9000 463 324**	**32,00**	IK66
280 x 360	12	weiß	weiß	**9000 463 325**	**44,00**	IK66
280 x 530	18	weiß	weiß	**9000 463 326**	**64,00**	IK66



Tretabfallsammler

Gehäuse und Deckel Edelstahl · mit verzinktem Inneneimer · geräuscharmes Schließen des Deckels · große Standfläche mit drei Anti-Rutsch-Füßen · innenliegende Tretmechanik

Ø x H [mm]	Inhalt [l]	Korpus Farbe	Deckel-farbe	Art.-Nr.	EUR	KS
180 x 270	4	poliert	poliert	**9000 463 327**	**39,00**	IK66
280 x 360	12	poliert	poliert	**9000 463 328**	**51,00**	IK66
280 x 530	18	poliert	poliert	**9000 463 329**	**73,00**	IK66



Tretabfallsammler

Inhalt 13 l · Rumpf und Deckel aus Edelstahl · Inneneimer Kunststoff

Ø x H [mm]	Inhalt [l]	Korpus Farbe	Deckel-farbe	Art.-Nr.	EUR	KS
270 x 410	13	matt	matt	**9000 467 062**	**49,50**	IXI5



Tretabfallsammler

Inhalt 13 l bzw. 25 l · Rumpf und Deckel aus Stahlblech pulverbeschichtet weiß lackiert · Inneneimer Kunststoff oder verzinkt

Ø x H [mm]	Inhalt [l]	Korpus Farbe	Deckel-farbe	Art.-Nr.	EUR	KS
270 x 410	13	weiß	weiß	**9000 467 059**	**30,00**	IXI5
310 x 500	25	weiß	weiß	**9000 467 060**	**53,50**	IXI5



Tretabfallsammler

Inhalt 32 l · Rumpf und Deckel aus Stahlblech, pulverbeschichtet · **mit verzinktem Inneneimer**

Ø x H [mm]	Inhalt [l]	Korpus Farbe	Deckel-farbe	Art.-Nr.	EUR	KS
310 x 570	32	neusilber	neusilber	**9000 467 072**	**71,00**	IXI5



Abfallsammler Multi-Box

Inhalt 2 x 15 l · 2-fach Mülltrennung, für Unterschränke ab 300 mm · durch Kombination der Systeme ist auch 4-fach Trennung möglich · die Eimer haben mit 2 mal 15 Litern ein sehr großes Fassungsvermögen · sie sind hintereinander angeordnet und liegen in einer Schiene zum Rausziehen · das Rahmengestell besteht aus Stahlblech, cremeweiß und ist verschleißfest · Abfalleimer und Deckel sind aus robustem, pflegeleichtem Kunststoff · einfache Montage

H x B x T [mm]	Farbe	Art.-Nr.	EUR	KS
460 x 260 x 510	grau	**9000 463 418**	**74,00**	IX66



Kunststoffsack

aus Polyethylen (PE) · das Material LD-PE wird aus Recycling-PE gefertigt · HD- und LD-PE verhalten sich auf Deponien völlig grundwasserneutral · bei der Verbrennung werden keine schädlichen Abgase frei, eine problemlose Verbrennung ist daher gegeben, da PE aus den Elementen Kohlenstoff und Wasserstoff besteht

HD-PE = mit Niederdruckverfahren hergestellt, zäh und elastisch, dadurch hohe Durchstoßfestigkeit
LD-PE = mit Hochdruckverfahren hergestellt, sehr belastbar und weich, dadurch kaum "Weiterreißen" bei Durchstoß



B x L [mm]	Inhalt [l]	Material	Stärke [µm]	Farbe	Inhalt je Karton [St.]	St. je Rolle	Art.-Nr.	EUR	KS
450 x 520	16	ND-PE	7	transparent	2000	50	**9000 466 360**	**40,50** [1]	IC12
490 x 600	24	ND-PE	7	transparent	2000	50	**9000 466 361**	**55,00** [1]	IC12
630 x 740	60	ND-PE	7	transparent	2000	50	**9000 466 362**	**81,00** [1]	IC12
575 x 1000	70	HD-PE	23	blau	500	50	**9000 466 506**	**84,00** [1]	IC12
575 x 1000	70	LD-PE	50	blau	250	25	**9000 466 511**	**52,00** [1]	IC12
575 x 1000	70	LD-PE	50	gelb	250	25	**9000 466 510**	**51,50** [1]	IC12
575 x 1000	70	LD-PE	50	transparent	250	25	**9000 466 509**	**52,00** [1]	IC12
575 x 1000	70	LD-PE	50	schwarz	250	25	**9000 466 507**	**52,00** [1]	IC12
800 x 1000	100	HD-PE	20	blau	500	50	**9000 466 505**	**109,50** [1]	IC12
700 x 1100	120	HD-PE	23	blau	500	50	**9000 466 500**	**108,00** [1]	IC12
700 x 1100	120	HD-PE	23	transparent	500	50	**9000 466 502**	**105,50** [1]	IC12
700 x 1100	120	LD-PE	60	blau	250	25	**9000 466 515**	**59,80** [1]	IC35
700 x 1100	120	LD-PE	60	gelb	250	25	**9000 466 512**	**69,00** [1]	IC12
700 x 1100	120	LD-PE	60	rot	250	25	**9000 466 513**	**69,00** [1]	IC12
700 x 1100	120	LD-PE	60	grün	250	25	**9000 466 514**	**69,00** [1]	IC12
700 x 1100	120	LD-PE	60	transparent	250	25	**9000 466 517**	**71,50** [1]	IC12
700 x 1100	120	LD-PE	60	schwarz	250	25	**9000 466 516**	**69,50** [1]	IC12
700 x 1100	120	LD-PE	100	grau	150	-	**9000 466 518**	**67,80** [1]	ICZ9

[1] Preis per VE



Kunststoffsack

mit Zugband · Farbe blau · aus Hochdruckpolyethylen

Lieferung ohne Inhalt bzw. Zubehör

B x L [mm]	Inhalt [l]	Material	Stärke [µm]	Farbe	Inhalt je Karton [St.]	St. je Rolle	Art.-Nr.	EUR	KS
700 x 1050	120	LD-PE	45	blau	250	25	**9000 466 535**	**54,00** [1]	IK12

[1] Preis per VE

Kunststoffsack

passend **für Müllgroßbehälter 120 l und 240 l** und für **Styropor-Abfallsammler** · Farbe grau · aus Hochdruckpolyethylen

B x L [mm]	Inhalt [l]	Material	Stärke [µm]	Farbe	Inhalt je Karton [St.]	Art.-Nr.	EUR	KS
500/450 x 1250	120	LD-PE	100	grau	100	**9000 466 519**	**81,50** [1]	IU12
650/550 x 1350	240	LD-PE	100	grau	50	**9000 466 520**	**58,30** [1]	IU12
650/550 x 1600	400	LD-PE	100	grau	50	**9000 466 540**	**74,00** [1]	IU12

[1] Preis per VE

Kunststoffsack

transparent · passend für **Styropor-Abfallsammler**

B x L [mm]	Inhalt [l]	Material	Stärke [µm]	Farbe	Inhalt je Karton [St.]	Art.-Nr.	EUR	KS
900/600 x 1800	950	LD-PE	60	transparent	20	**9000 466 533**	**34,60** [1]	IK35

[1] Preis per VE

Kunststoffsack

transparent · für Styropor- und Folien-Abfälle · mit Aufdruck „Sammelsack" · aus Hochdruckpolyethylen



B x L [mm]	Inhalt [l]	Material	Stärke [µm]	Farbe	Inhalt je Karton [St.]	Art.-Nr.	EUR	KS
1300 x 2600	1000	LD-PE	80	transparent	20	**9000 466 521**	**81,00** [1]	IK12
1250/850 x 2600	2500	LD-PE	125	transparent	10	**9000 466 522**	**69,00** [1]	IK12

[1] Preis per VE

Lieferung ohne Inhalt bzw. Zubehör

Papierabfallsack

2-lagig · 1 Lage 80 g, 2 Lage 70 g · für eine umweltgerechte Entsorgung · mit Kreuzbodenfalte 220 mm · mit Aufdruck Abfälle



B x L [mm]	Ausführung	Inhalt je Karton [St.]	Art.-Nr.	EUR	KS
700 x 950	2-lagig mit Kreuzbodenfalte	50	**9000 466 523**	**51,50** [1]	IKZ9

[1] Preis per VE

Lieferung ohne Inhalt bzw. Zubehör

Müllbeutel

im SB - Beutel verpackt



B x L [mm]	Inhalt [l]	Stärke [µm]	Ausführung	Farbe	VE	Art.-Nr.	EUR	KS
490 x 600	24	7	Beutel à 50 St.	transparent	20	**9000 466 531**	**1,50** [1]	IX12
620 x 750	60	7	Beutel à 50 St.	transparent	20	**9000 466 532**	**2,20** [1]	IX35
330/310 x 750	60	25	Pack à 10 St.	weiß	20	**9000 467 207**	**1,60** [1]	IX12

[1] Preis per Beutel

Müllbeutel

blau · SB - Beutel



B x L [mm]	Inhalt [l]	Stärke [µm]	Ausführung	Farbe	Art.-Nr.	EUR	KS
700 x 1100	120	60	SB-Beutel à 10 St.	blau	**9000 466 418**	**3,40**	IE12

Plane

vielseitig einsetzbar für den Innen- und Außenbereich · z.B. als Abdeckfolie bei Malerarbeiten



B x L [mm]	Fläche [qm]	Stärke [µm]	Material	VE	Art.-Nr.	EUR	KS
4000 x 5000	20	7	HD-PE	20	**9000 467 230**	**1,00** [1]	IU35
4000 x 12500	50	7	HD-PE	10	**9000 467 231**	**2,10** [1]	IU35
4000 x 5000	20	45	LD-PE	10	**9000 467 235**	**4,00** [1]	IU35
4000 x 12500	50	45	HD-PE	5	**9000 467 236**	**10,20** [1]	IU35

[1] Preis per St.

Allzweckplane

naturfarben · 100% wasserdicht, reißfest, UV-stabilisiert · aus umweltfreundlichem Polyethylen · HD-PE-Bändchengewebe, beidseitig LD-PE-beschichtet · mit eingesäumter PP-Schnur und Aluminium-Ösen im Abstand von je 1000 mm · die Randverstärkung und die stabilen Aluminium-Ösen ermöglichen ein festes Verzurren der Plane, so wird das Wegfliegen der Plane bei starkem Wind verhindert



B x L [mm]	Fläche [qm]	Material	Art.-Nr.	EUR	KS
2000 x 3000	6	Polyethylen	**9000 467 250**	**6,90**	IC12
3000 x 4000	12	Polyethylen	**9000 467 251**	**13,80**	IC12
4000 x 5000	20	Polyethylen	**9000 467 253**	**22,90**	IC12
4000 x 6000	24	Polyethylen	**9000 467 254**	**27,50**	IC12

hünersdorff NEU

Sichtlagerkasten

aus **Polypropylen** · lebensmittelechte Farben beständig gegen Fette, Harze, Laugen, Öle und Säuren

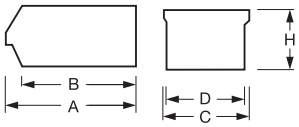

L x B x H mm	Länge A/B mm	Breite C/D mm	Höhe H [mm]	Tragfähigkeit [kg]	Auflast [kg]	Inhalt [l]	Größe	Art.-Nr. rot	Art.-Nr. blau	EUR	VE		KS
164/134 x 102 x 74	164/134	102/102	74	2,3	136	0,73	2	**9000 449 006**	**9000 449 007**	**0,86** [1]	24	+	IC77
216/183 x 102 x 74	216/183	102/102	74	4,2	163	1,0	2L	**9000 449 008**	**9000 449 009**	**1,25** [1]	18	+	IC77
242/203 x 146 x 127	242/203	146/146	127	10	179	3,0	3	**9000 449 010**	**9000 449 011**	**2,35** [1]	26	+	IC77
318/286 x 146 x 127	318/286	146/146	127	15,0	164	4,24	3L	**9000 449 016**	**9000 449 017**	**3,80** [1]	18	+	IC77
332/290 x 207 x 155	332/290	207/207	155	20	167	7,1	4	**9000 449 012**	**9000 449 013**	**5,25** [1]	12	+	IC77
489/422 x 312 x 184	489/422	312/312	184	30	242	19,27	5	**9000 449 014**	**9000 449 015**	**9,95** [1]	7	+	IC77

[1] Preis per St.

hünersdorff NEU

Querteiler

aus Polystyrol, Farbe grau · zur praktischen Unterteilung der Sichtlagerkästen



Lieferung ohne Kasten



Lieferung ohne Kasten

passend für	Art.-Nr.	EUR	KS
Sichtlagerkasten Gr. 2/2L	**9000 449 020**	**2,15**	IC77
Sichtlagerkasten Gr. 3/3L	**9000 449 021**	**3,30**	IC77

LA-KA-PE

Sichtlagerkasten

aus hochschlagfestem Polystyrol · stapelbar · hochstabil · in den Farben rot, grün und blau · verschiedene Größen für den individuellen Bedarf · alle Kästen können mit einschiebbaren Etiketten versehen werden · Gr. 1A mit Verstärkungsstab



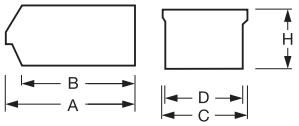

L x B x H mm	Länge A/B mm	Breite C/D mm	Höhe H [mm]	Größe	Art.-Nr. rot	Art.-Nr. grün	Art.-Nr. blau	EUR	VE		KS
85/ 65 x 105 x 45	85/65	105/105	45	5	**9000 449 030**	**9000 449 045**	**9000 449 060**	**0,80** [1]	50	+	IC68
160/140 x 105 x 75	160/140	105/105	75	4	**9000 449 031**	**9000 449 046**	**9000 449 061**	**1,40** [1]	25	+	IC68
230/200 x 140 x 130	230/200	140/140	130	3	**9000 449 033**	**9000 449 048**	**9000 449 063**	**3,05** [1]	25	+	IC68
290/266 x 140 x 130	290/266	140/140	130	3A	**9000 449 034**	**9000 449 049**	**9000 449 064**	**3,85** [1]	25	+	IC68
350/300 x 200 x 150	350/300	200/200	150	2	**9000 449 035**	**9000 449 050**	**9000 449 065**	**5,70** [1]	10	+	IC68
350/300 x 200 x 200	350/300	200/200	200	2A	**9000 449 036**	**9000 449 051**	**9000 449 066**	**7,90** [1]	10	+	IC68
500/450 x 300 x 180	500/450	300/300	180	1	**9000 449 037**	**9000 449 052**	**9000 449 067**	**10,20** [1]	10	+	IC68
500/450 x 300 x 200	500/450	300/300	200	1B	**9000 449 038**	**9000 449 053**	**9000 449 068**	**10,30** [1]	8	+	IC68
500/450 x 300 x 230	500/450	300/300	230	1A	**9000 449 039**	**9000 449 054**	**9000 449 069**	**14,50** [1]	8	+	IC68
500/450 x 300 x 145	500/450	300/300	145	1C	**-**	**-**	**9000 449 072**	**8,55** [1]	10	+	IC68

[1] Preis per St.



Lieferung ohne Kasten

LA-KA-PE

Etikett

weiß · passend für Sichtlagerkästen/Drehstapelbehälter

für Kastengröße	Anzahl	Art.-Nr.	EUR	KS
1-3	96	**9000 449 110**	**5,80** [1]	IK68
4	120	**9000 449 111**	**7,10** [1]	IK68
5	50	**9000 449 112**	**3,30** [1]	IK68

[1] Preis per VE

PROMAT

Sichtlagerkasten

aus hochschlagfestem Polyethylen · stabile, stapelbare Mehrzweckkästen · einhängbar in Regalsysteme, sowie zur Bestückung von Regalschränken · durchgehender Stapel- und Bodenrand · hohe Tragfähigkeit · temperaturbeständig -50 °C bis +80 °C · weitgehend säure- und laugenbeständig · lieferbar in 4 verschiedenen Farben: blau, gelb, grün, rot

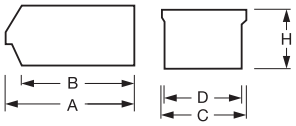



L x B x H mm	Länge A/B mm	Breite C/D mm	Höhe H [mm]	Tragfähigkeit [kg]	Auflast [kg]	Größe	Art.-Nr. blau	Art.-Nr. gelb	Art.-Nr. grün	Art.-Nr. rot	EUR	VE		KS
500/450 x 310 x 200	500/450	310/300	200	60,0	180,0	MK2	**9000 453 800**	**9000 453 801**	**9000 453 802**	**9000 453 803**	**12,30** [1]	10	+	PC09
500/450 x 310 x 140	500/450	310/300	140	50,0	180,0	MK2Z	**9000 453 805**	**9000 453 811**	**9000 453 817**	**9000 453 823**	**11,20** [1]	14	+	PC09
350/300 x 210 x 200	350/300	210/200	200	20,0	100,0	MK3	**9000 453 806**	**9000 453 807**	**9000 453 808**	**9000 453 809**	**8,05** [1]	10	+	PC09
350/300 x 210 x 140	350/300	210/200	140	20,0	100,0	MK3Z	**9000 453 830**	**9000 453 831**	**9000 453 832**	**9000 453 833**	**5,75** [1]	14	+	PC09
230/200 x 150 x 130	230/200	150/140	130	10,0	50,0	MK4	**9000 453 812**	**9000 453 813**	**9000 453 814**	**9000 453 815**	**2,95** [1]	25	+	PC09
160/140 x 100 x 75	160/140	100/ 95	75	5,0	35,0	MK5	**9000 453 818**	**9000 453 819**	**9000 453 820**	**9000 453 821**	**1,50** [1]	25	+	PC09
85/65 x 100 x 50	85/ 65	100/ 95	50	1,5	10,5	MK6	**9000 453 824**	**9000 453 825**	**9000 453 826**	**9000 453 827**	**1,10** [1]	50	+	PC09

[1] Preis per St.

Etikett

weiß · passend für Promat-Sichtlagerkästen · inkl. transparenten Abdeckungen · VE = 100 Stück

für Kastengröße	Art.-Nr.	EUR	KS
MK2, MK 3	**9000 453 849**	**11,10** [1]	PR02
MK4	**9000 453 850**	**8,50** [1]	PR02
MK5	**9000 453 851**	**6,80** [1]	PR02
MK6	**9000 453 852**	**6,30** [1]	PR02
MK2Z, MK3Z	**9000 453 853**	**9,60** [1]	PR02

[1] Preis per VE

PROMAT



Lieferung ohne Sichtlagerkasten

PROMAT



Lieferung ohne Inhalt bzw. Zubehör

Staubabdeckung

für Promat-Sichtlagerkästen · glasklar, aus Acrylglas · die Kästen sind auch mit Staubabdeckung stapelfähig · VE = 5 Stück

für Kastengröße	Art.-Nr.	EUR	KS
MK2, MK2Z	**9000 453 860**	**73,90** [1]	PR02
MK3, MK3Z	**9000 453 861**	**41,80** [1]	PR02
MK4	**9000 453 862**	**27,20** [1]	PR02
MK5	**9000 453 863**	**10,10** [1]	PR02

[1] Preis per VE

PROMAT



Frontscheibe

für Promat-Sichtlagerkästen · glasklar, aus Polystyrol · bei den Größen MK2, 2Z, 3, 3Z kann die Scheibe auch im Stapel geöffnet werden · VE = 10 Stück

für Kastengröße	Art.-Nr.	EUR	KS
MK2	**9000 453 834**	**51,70** [1]	PR02
MK2Z	**9000 453 835**	**47,40** [1]	PR02
MK3	**9000 453 836**	**40,60** [1]	PR02
MK3Z	**9000 453 837**	**36,20** [1]	PR02
MK4	**9000 453 838**	**29,20** [1]	PR02

[1] Preis per VE

PROMAT



Lieferung ohne Sichtlagerkasten

Querteiler

für Promat-Sichtlagerkästen · glasklar, aus Polystyrol · VE = 10 Stück

passend für	Art.-Nr.	EUR	KS
Sichtlagerkasten MK2	**9000 453 839**	**40,40** [1]	PR02
Sichtlagerkasten MK2Z	**9000 453 840**	**35,40** [1]	PR02
Sichtlagerkasten MK3	**9000 453 841**	**33,50** [1]	PR02
Sichtlagerkasten MK3Z	**9000 453 842**	**27,50** [1]	PR02

[1] Preis per VE

PROMAT

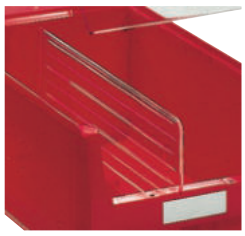

Lieferung ohne Sichtlagerkasten und Etikett

Längsteiler

für Promat-Sichtlagerkästen · glasklar, aus Polystyrol · VE = 10 Stück

passend für	Art.-Nr.	EUR	KS
Sichtlagerkasten MK2	**9000 453 856**	**52,60** [1]	PR02
Sichtlagerkasten MK2Z	**9000 453 857**	**49,70** [1]	PR02
Sichtlagerkasten MK3Z	**9000 453 858**	**37,00** [1]	PR02
Sichtlagerkasten MK3	**9000 453 859**	**40,40** [1]	PR02

[1] Preis per VE

®RasterPlan

Sichtlagerkasten

aus schlag- und stoßfestem Polyethylen · temperaturbeständig von -40 °C bis +80 °C · Rippenverstärkung an den Bodenrändern · geeignet für Förder- und Röllchenbahnen · beständig gegen Säuren, Öle und Laugen · lebensmittechtt · einfaches waagerechtes An- und Abhängen des Kastens auch im befüllten Zustand · Lieferung erfolgt ohne Etiketten



Lieferung ohne Inhalt bzw. Zubehör



Lieferung ohne Inhalt bzw. Zubehör

L x B x H mm	Länge A/B mm	Breite C/D mm	Höhe H [mm]	Größe	Art.-Nr. grün	Art.-Nr. blau	Art.-Nr. grau	Art.-Nr. rot	Art.-Nr. gelb	EUR	KS
500 x 300 x 250	500/460	300/285	250	1	**9144 428 160**	**9144 428 168**	**9144 428 172**	**9144 428 180**	**9144 428 184**	**18,90**	IC81
500 x 300 x 200	500/460	300/285	200	2	**9144 428 161**	**9144 428 169**	**9144 428 173**	**9144 428 181**	**9144 428 185**	**13,50**	IC81
350 x 200 x 200	350/310	200/185	200	3	**9144 428 162**	**9144 428 170**	**9144 428 174**	**9144 428 182**	**9144 428 186**	**9,85**	IC81
350 x 200 x 150	350/310	200/185	150	4	**9144 428 163**	**9144 428 171**	**9144 428 175**	**9144 428 183**	**9144 428 187**	**7,10**	IC81
290 x 140 x 130	290/255	140/125	130	5	**9144 428 164**	**9000 428 120**	**9144 428 176**	**9000 428 126**	**9144 428 188**	**5,65**	IC81
230 x 140 x 130	230/190	140/125	130	6	**9144 428 165**	**9000 428 121**	**9144 428 177**	**9000 428 127**	**9144 428 189**	**3,95**	IC81
160 x 105 x 75	160/140	105/92	75	7	**9144 428 166**	**9000 428 122**	**9144 428 178**	**9000 428 128**	**9144 428 190**	**1,85**	IC81
85 x 105 x 45	85/ 68	105/92	45	8	**9144 428 167**	**9000 428 123**	**9144 428 179**	**9000 428 129**	**9144 428 191**	**1,05**	IC81

Etikett

weiß, mit transparenter Schutzfolie · passend für Sichtlagerkasten
VE = 100 St.

für Kastengröße	Art.-Nr.	EUR	KS
1, 2	**9144 428 200**	**59,20** [1]	IX81
3, 4	**9144 428 202**	**36,20** [1]	IX81
5 + 6	**9000 428 130**	**32,90** [1]	IX81
7	**9000 428 131**	**32,90** [1]	IX81
8	**9144 428 213**	**27,70** [1]	IX81

[1] Preis per VE



Lieferung ohne Sichtlagerkasten



Lieferung ohne Inhalt bzw. Zubehör



Lieferung ohne Inhalt bzw. Zubehör

Auflagedeckel

für Sichtlagerkasten · transparent aus 2 mm Polystyrol, passend für die Größen 1 - 7 · transparent
VE = 1 St.

L x B [mm]	für Kastengröße	Art.-Nr.	EUR	KS
500 x 300	1 u. 2	**9144 428 220**	**10,40**	IC81
350 x 200	3 u. 4	**9144 428 222**	**5,15**	IC81
290 x 140	5	**9144 428 224**	**3,65**	IC81
230 x 140	6	**9144 428 225**	**2,80**	IC81
160 x 105	7	**9144 428 226**	**2,10**	IC81

Längsteiler

für Sichtlagerkasten · aus verzinkten Stahlblech, passend für die Größen 1 - 4
VE = 1 St.

passend für	Art.-Nr.	EUR	KS
Sichtlagerkasten Gr. 1	**9144 428 236**	**12,60**	IC81
Sichtlagerkasten Gr. 2	**9144 428 237**	**12,10**	IC81
Sichtlagerkasten Gr. 3	**9144 428 238**	**10,50**	IC81
Sichtlagerkasten Gr. 4	**9144 428 239**	**9,95**	IC81

Steckregal

komplett mit Sichtlagerkästen PROMAT oder leer zur individuellen Bestückung · einfache und schnelle Steckmontage mit vormontierten verzinkten Rahmen · Fachböden verzinkt mit verstärktem Kastenprofil, H 25 mm, höhenverstellbar im 25-mm-Raster · Tragfähigkeit pro Fachboden 150 kg · Feldlast 1300 kg

Regalaußenmaße:
Grundregal + 60 mm, Anbauregal + 6 mm, Tiefe + 35 mm

Die Lieferung erfolgt ohne Beschriftungsetiketten und Dekoration.
Sicherheitshinweis: Regale mit einem Höhen-/Tiefenverhältnis **größer 5:1** müssen gem. DGUV-Regel 108-007 durch geeignete Wand-, Fuß- oder Deckenbefestigungen gegen Kippen gesichert werden.



Lieferung ohne Etiketten

Ausführung	Anzahl Sichtlagerkästen x Gr.	Anzahl Fachböden	Art.-Nr.	EUR	KS
H 2000 x B 1000 x T 300 mm					
Grundregal	30 x MK4 blau, 36 x MK4 rot	12	**9000 449 846**	**428,00**	IKZ9
Anbauregal	30 x MK4 blau, 36 x MK4 rot	12	**9000 449 847**	**390,00**	IKZ9
H 2000 x B 1000 x T 400 mm					
Grundregal	12 x MK3 blau, 16 x MK3 rot	8	**9000 449 842**	**409,00**	IKZ9
Anbauregal	12 x MK3 blau, 16 x MK3 rot	8	**9000 449 843**	**373,00**	IKZ9
Grundregal	16 x MK3Z blau, 20 x MK3Z rot	10	**9000 449 844**	**432,00**	IKZ9
Anbauregal	16 x MK3Z blau, 20 x MK3Z rot	10	**9000 449 845**	**395,00**	IKZ9
H 2000 x B 1000 x T 500 mm					
Grundregal	12 x MK2 blau, 9 x MK2 rot	8	**9000 449 840**	**451,00**	IKZ9
Anbauregal	12 x MK2 blau, 9 x MK2 rot	8	**9000 449 841**	**412,00**	IKZ9
Grundregal	14 x MK2Z blau, 13 x MK2Z rot	10	**9000 449 848**	**548,00**	IKZ9
Anbauregal	14 x MK2Z blau, 13 x MK2Z rot	10	**9000 449 849**	**511,00**	IKZ9

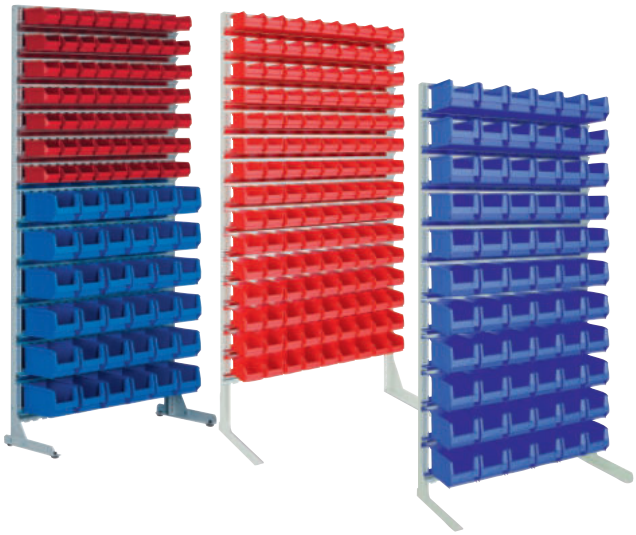

Ständerregal

einseitige Ausführung · komplett bestückt mit unterschiedlichen Sichtlagerkästen der Marke PROMAT aus Polyethylen · bestehend aus seitlichen Wangenelementen, Abdeck- und Aufhängeschienen

Lieferung erfolgt zerlegt

Ausführung	Anzahl Sichtlagerkästen x Gr.	Anzahl Schienen	Art.-Nr.	EUR	KS
H 2010 x B 1010 x T 400 mm					
einseitig	63 x MK5 rot, 36 x MK4 blau	13	**9000 449 150**	**439,00**	PX37
einseitig	135 x MK5 rot	15	**9000 449 151**	**507,00**	PX37
einseitig	66 x MK4 blau	11	**9000 449 152**	**455,00**	PX37

Ständerregal

einseitige Ausführung · bestehend aus seitlichen Wangenelementen und Abdeckschiene (oberste Schiene) · **Aufhängeschienen separat bestellen**

Lieferung erfolgt zerlegt

Ausführung	Art.-Nr.	EUR	KS
H 2010 x B 1010 x T 400 mm			
einseitig	**9000 449 155**	**145,00**	IXA4

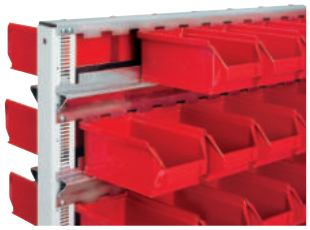

Lieferung ohne Regal und Sichtlagerkästen

Aufhängeschiene

zur Montage in Ständerregalen · Länge 1010 mm · verzinkt

Ausführung [St.]	Art.-Nr.	EUR	KS
Set à 3	**9000 453 870**	**29,90**	ICA4
Set à 4	**9000 453 871**	**39,40**	ICA4



Wandschiene

H 1000 mm für Wandregal · VE = 2 Stück

Art.-Nr.	EUR	KS
9000 453 873	**21,30** [1]	ICA4

[1] Preis per VE



Abdeckschiene

oberste Schiene für Ständer-/Wandregal · verzinkt

Länge [mm]	Art.-Nr.	EUR	KS
1010	**9000 453 874**	**7,95**	IXA4

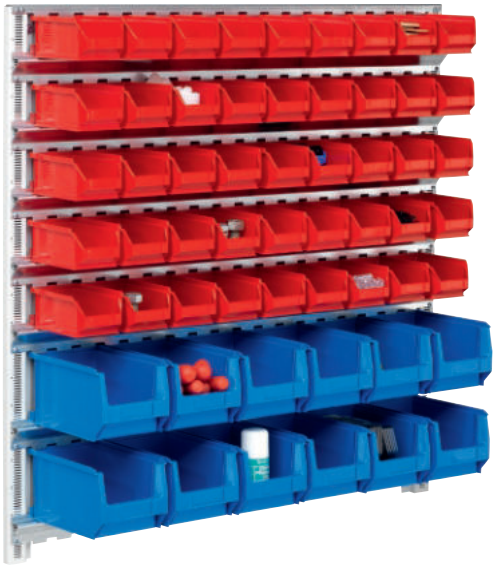

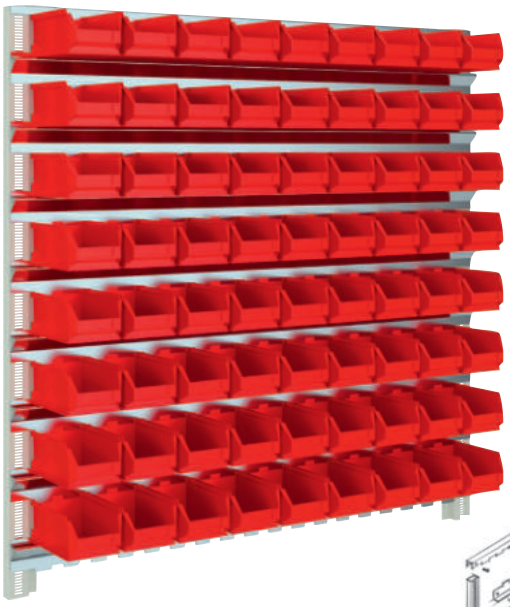

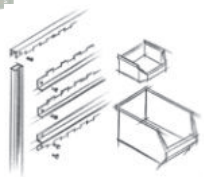

Sichtlagerkastenset

H 1000 x B 1010 mm · bestehend aus: vertikal zu montierenden lichtgrauen C-Profilen und verzinkten Aufhängeschienen zum Einhängen der Kästen

Lieferung erfolgt zerlegt inkl. Befestigungsmaterial

Anzahl Sichtlagerkästen x Gr.	Anzahl Schienen	Art.-Nr.	EUR	KS
45 x MK5 rot, 12 x MK4 blau	7	**9000 453 890**	**214,00**	PK31
72 x MK5 rot	8	**9000 453 891**	**229,00**	PK31

mauser

NEU

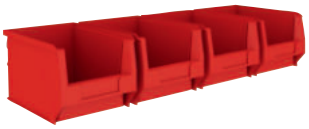

MK 4 rot



MK 4 blau



MK 5 rot



MK 5 blau



MK 6 rot



MK 6 blau

Sichtlagerkastenset

verzinkte Wandschiene B 602 mm komplett bestückt mit Sichtlagerkästen · Lieferung erfolgt zerlegt inkl. Befestigungsmaterial

Anzahl Sichtlagerkästen x Gr.	Anzahl Schienen	Art.-Nr.	EUR	KS
6 x MK6 rot	1	**9000 449 001**	**15,20**	ICA4
6 x MK6 blau	1	**9000 453 793**	**15,20**	ICA4
6 x MK5 rot	1	**9000 449 002**	**16,80**	ICA4
6 x MK5 blau	1	**9000 453 792**	**16,80**	ICA4
4 x MK4 rot	1	**9000 453 790**	**19,50**	ICA4
4 x MK4 blau	1	**9000 453 791**	**19,50**	ICA4

mauser

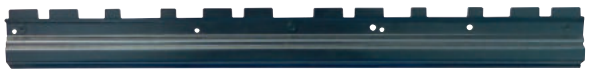

Wandschiene

ohne Sichtlagerkästen · verzinkte Stahlschiene · zur Aufnahme von Promat-Sichtlagerkästen der Größen MK 4-6 · mögliche Anzahl Kästen je Schiene, Größe MK 4 = 4 St., MK 5 = 6 St., MK 6 = 6 St.

Lieferumfang: verpackt à 3 Stück, inkl. Befestigungsmaterial

Art.-Nr.	EUR	KS
9000 449 004	**18,20** [1]	IXA4

[1] Preis per VE

PROMAT



Sichtlagerkasten

transparent · aus formstabilem Styrol-Acrylnitril (SAN) · glasklar · mit glatten Innenseiten · optimale Stabilität durch Hohlkammerprofil · hochschlagfest · temperaturbeständig von -18 °C bis +60 °C · weitgehend beständig gegen viele Öle, sowie die meisten Säuren und Laugen · lebensmittelecht

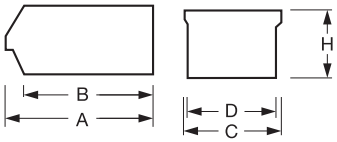

L x B x H mm	Länge A/B mm	Breite C/D mm	Höhe H [mm]	Auflast [kg]	Größe	Art.-Nr. transparent	EUR	VE		KS
230/200 x 150 x 130	230/200	150/140	130	50	MK4	**9000 453 880**	**5,20** [1]	25	+	PC09
160/140 x 100 x 75	160/140	100/95	75	35	MK5	**9000 453 881**	**3,20** [1]	25	+	PC09

[1] Preis per St.

Wandschiene

mit transparenten Sichtlagerkästen · verzinkte Stahlschiene, Breite 602 mm

PROMAT





Anzahl Sichtlagerkästen x Gr.	Anzahl Schienen	Art.-Nr.	EUR	KS
4 x MK4 transparent	1	**9000 453 882**	**28,10**	PC09
6 x MK5 transparent	1	**9000 453 883**	**27,80**	PC09

Wandsystem

H 1000 x B 1010 mm · bestehend aus: vertikal zu montierenden lichtgrauen C-Profilen und verzinkten Aufhängeschienen zum Einhängen der Kästen

PROMAT

Lieferung erfolgt zerlegt



Lieferung ohne Inhalt bzw. Zubehör





Anzahl Sichtlagerkästen x Gr.	Anzahl Schienen	Art.-Nr.	EUR	KS
45 x MK5, 12 x MK4 transparent	7	**9000 453 886**	**324,00**	PK31
72 x MK5 transparent	8	**9000 453 887**	**359,00**	PK31

Regalkasten

aus hochschlagfestem Polystrol · ideal zur Lagerung von Kleinteilen in Regalsystemen · mit stirnseitigem Griff und integrierter Auszugssperre · variabel einsetzbar durch umsteckbare Trennwände (Zubehör) · das extra große Etikettenfeld (Etiketten s. Zubehör) kann zusätzlich mit einer Schutzfolie (Zubehör) vor Verschmutzung geschützt werden

LA-KA-PE



Lieferung ohne Inhalt bzw. Zubehör



Lieferung ohne Etiketten

L x B x H mm	Art.-Nr. blau	Art.-Nr. grau	EUR	VE		KS
300 x 160 x 100/112	**9000 449 090**	**9000 449 105**	**4,00** [1]	15	+	IK68
400 x 160 x 100/112	**9000 449 091**	**9000 449 106**	**5,20** [1]	15	+	IK68
500 x 160 x 100/112	**9000 449 092**	**9000 449 107**	**5,80** [1]	15	+	IK68

[1] Preis per St.

LA-KA-PE



Lieferung ohne Regalkästen und Etiketten

Trennwand

Farbe grau · für Regalkästen · aus hochschlagfestem Polystrol · je nach Kastenlänge maximal 5/7/9-fach unterteilbar · kein Verrutschen des Lagergutes, da die Wände in die vorgesehenen Aussparungen einrasten · VE = 25 Stück

passend für	Art.-Nr.	EUR	KS
Regalkasten B. 160 mm	**9000 449 108**	**16,60** [1]	IK68

[1] Preis per VE

LA-KA-PE



Lieferung ohne Inhalt bzw. Zubehör

Etikett

weiß · passend für Regalkästen · VE = 25 Stück

für Kastengröße [mm]	Art.-Nr.	EUR	KS
B. 160	**9000 449 098**	**11,80** [1]	IK68

[1] Preis per VE

LA-KA-PE



Lieferung ohne Regalkästen, Etiketten und Trennwände

Schutzfolie

für Regalkästen B 160 mm, transparent · für Etiketten · VE = 25 Stück

B x H [mm]	Art.-Nr.	EUR	KS
160 x 100	**9000 449 099**	**13,00** [1]	IK68

[1] Preis per VE



Lieferung ohne Inhalt bzw. Zubehör

Steckregal

komplett mit Regalkästen · verzinkt · Grund- und Anbauregal in Modulbauweise · einfache und schnelle Steckmontage mit vormontierten verzinkten Rahmen · Fachböden verzinkt mit verstärktem Kastenprofil, H 25 mm, höhenverstellbar im 25-mm Raster · Tragfähigkeit pro Fachboden 150 kg · Feldlast 1200 kg (bei gleichmäßig verteilter Last)

Regalmaße H 2000 x B 1000 x T 400 mm
*** Regalaußenmaße: Grundregal + 60 mm, Anbauregal + 6 mm, Tiefe + 35 mm**
Sicherheitshinweis: Wenn die letzte Ablagenhöhe mehr als das 5-fache der Regaltiefe beträgt, ist eine Wand- oder Fußverankerung notwendig.
Die Lieferung erfolgt ohne Beschriftungsetiketten und Dekoration.

H x B x T [mm]	Ausführung	Anzahl Regalkästen x Gr.	Anzahl Fachböden	Art.-Nr.	EUR	KS
2000 x 1000 x 400	Grundregal	60 x L 400 mm blau	12	**9000 449 890**	**519,00**	ICZ9
2000 x 1000 x 400	Anbauregal	60 x L 400 mm blau	12	**9000 449 891**	**486,00**	ICZ9
2000 x 1000 x 400	Grundregal	30 x L 400 mm blau/30 x L 400 mm grau	12	**9000 449 892**	**519,00**	ICZ9
2000 x 1000 x 400	Anbauregal	30 x L 400 mm blau/30 x L 400 mm grau	12	**9000 449 893**	**486,00**	ICZ9

PROMAT

Regalkasten

lieferbar in 4 Ausführungen blau, grün, rot · transparente Ausführung aus Polystyrol · weitgehend beständig gegen die meisten Säuren und Öle · temperaturbeständig von -20 °C bis +80 °C · **gewellter Innenboden** für die leichte Entnahme von Kleinteilen · robuste Griffmulde mit großer Fläche für **Beschriftungsetiketten** (s. Zubehör) · variabel einsetzbar durch **umsteckbare Trennwände** (s. Zubehör) · die optionale Auszugssperre verhindert das Herausrutschen der Box aus dem Regal



Lieferung ohne Inhalt bzw. Zubehör



Lieferung ohne Inhalt bzw. Zubehör



Lieferung ohne Inhalt bzw. Zubehör



Lieferung ohne Inhalt bzw. Zubehör







L x B x H mm	Kastengröße	Anzahl mögl. Trennwände	Art.-Nr. rot	Art.-Nr. blau	Art.-Nr. grün	Art.-Nr. transparent	EUR	VE		KS
300 x 91 x 81	1	4	**9000 448 950**	**9000 448 960**	**9000 448 970**	**9000 448 980**	**3,95** [1]	30	+	PX35
300 x 183 x 81	2	4	**9000 448 951**	**9000 448 961**	**9000 448 971**	**9000 448 981**	**5,80** [1]	15	+	PX35
400 x 91 x 81	3	6	**9000 448 952**	**9000 448 962**	**9000 448 972**	**9000 448 982**	**4,95** [1]	30	+	PX35
400 x 183 x 81	4	6	**9000 448 953**	**9000 448 963**	**9000 448 973**	**9000 448 983**	**6,50** [1]	15	+	PX35
400 x 235 x 145	5	6	**9000 448 996**	**9000 448 997**	**9000 448 998**	**9000 448 999**	**10,40** [1]	16	+	PX35
500 x 91 x 81	6	8	**9000 448 954**	**9000 448 964**	**9000 448 974**	**9000 448 984**	**6,25** [1]	30	+	PX35
500 x 183 x 81	7	8	**9000 448 955**	**9000 448 965**	**9000 448 975**	**9000 448 985**	**7,25** [1]	15	+	PX35
500 x 235 x 145	8	6	**9000 448 976**	**9000 448 977**	**9000 448 978**	**9000 448 979**	**12,70** [1]	9	+	PX35

[1] Preis per St.

PROMAT

Trennwand

für Regalkasten PROMAT · transparent, aus Styrolux · Anzahl Trennwände max. 4/6/8 St. · VE = 10 Stück



Lieferung ohne Sichtlagerkästen und Etiketten

passend für	Art.-Nr.	EUR	KS
Regalkasten B. 91 mm	**9000 448 990**	**6,50** [1]	PX35
Regalkasten B. 183 mm	**9000 448 991**	**16,70** [1]	PX35
Regalkasten B. 235 mm	**9000 448 889**	**30,40** [1]	PX35

[1] Preis per VE

PROMAT

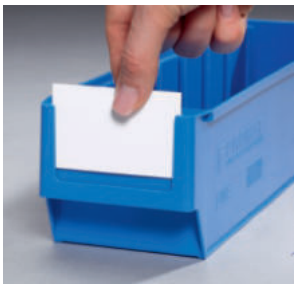

Lieferung ohne Inhalt bzw. Zubehör

Etikett

weiß · passend für Regalkasten und Trennwände PROMAT · VE = 100 Stück

für Kastengröße [mm]	Art.-Nr.	EUR	KS
B. 91	**9000 448 993**	**9,60** [1]	PX35
B. 183	**9000 448 994**	**15,10** [1]	PX35
B. 235	**9000 448 995**	**16,10** [1]	PX35

[1] Preis per VE

PROMAT

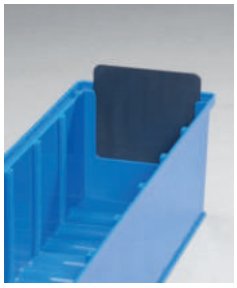

Lieferung ohne Lagerboxen

Auszugsperre

für Regalkasten PROMAT · VE = 10 Stück

Farbe	Art.-Nr.	EUR	KS
schwarz	**9000 448 992**	**6,30** [1]	PX35

[1] Preis per VE



Lieferung ohne Inhalt bzw. Zubehör



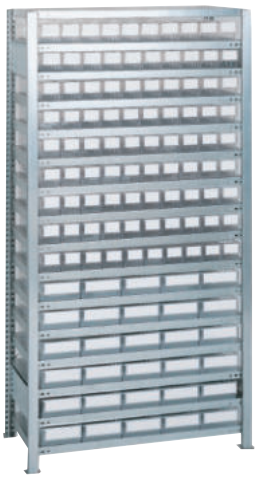



Lieferung ohne Inhalt bzw. Zubehör

Steckregal

komplett mit PROMAT Lagerboxen und Sichtlagerkästen · einfache und schnelle Steckmontage mit vormontierten verzinkten Rahmen · Fachböden verzinkt mit verstärktem Kastenprofil, H 25 mm, höhenverstellbar im 25-mm-Raster · Tragfähigkeit pro Fachboden 150 kg · Feldlast 1300 kg

Regalmaße: H 2000 x B 1000 x T 400 mm
Regalaußenmaße: Grundregal + 60 mm, Anbauregal + 6 mm, Tiefe + 36 mm
Lagerboxen:
Gr. 3 = L 400 x B 91 x H 81 mm
Gr. 4 = L 400 x B 183 x H 81 mm
Sichtlagerkästen:
Gr. MK 4 = L 230/200 x B 150/140 x H 130 mm
Sicherheitshinweis: Regale mit einem Höhen-/Tiefenverhältnis **größer 5:1** müssen gem. DGUV-Regel 108-007 durch geeignete Wand-, Fuß- oder Deckenbefestigungen gegen Kippen gesichert werden.

H x B x T [mm]	Ausführung	Anzahl Regalkästen x Gr.	Anzahl Sichtlagerkästen x Gr.	Anzahl Fachböden	Art.-Nr.	EUR	KS
2000 x 1000 x 400	Grundregal	60 x 3, 15 x 4 blau	24 x MK4 blau	14	**9000 449 860**	**745,00**	IBZ9
2000 x 1000 x 400	Anbauregal	60 x 3, 15 x 4 blau	24 x MK4 blau	14	**9000 449 861**	**707,00**	IBZ9
2000 x 1000 x 400	Grundregal	60 x 3, 15 x 4 grün	24 x MK4 grün	14	**9000 449 862**	**745,00**	IBZ9
2000 x 1000 x 400	Anbauregal	60 x 3, 15 x 4 grün	24 x MK4 grün	14	**9000 449 863**	**707,00**	IBZ9
2000 x 1000 x 400	Grundregal	60 x 3, 15 x 4 transparent	24 x MK4 transparent	14	**9000 449 864**	**745,00**	IBZ9
2000 x 1000 x 400	Anbauregal	60 x 3, 15 x 4 transparent	24 x MK4 transparent	14	**9000 449 865**	**707,00**	IBZ9
2000 x 1000 x 400	Grundregal	90 x 3, 30 x 4 blau	-	16	**9000 449 866**	**955,00**	IBZ9
2000 x 1000 x 400	Anbauregal	90 x 3, 30 x 4 blau	-	16	**9000 449 867**	**919,00**	IBZ9
2000 x 1000 x 400	Grundregal	90 x 3, 30 x 4 grün	-	16	**9000 449 868**	**955,00**	IBZ9
2000 x 1000 x 400	Anbauregal	90 x 3, 30 x 4 grün	-	16	**9000 449 869**	**919,00**	IBZ9
2000 x 1000 x 400	Grundregal	90 x 3, 30 x 4 transparent	-	16	**9000 449 870**	**955,00**	IBZ9
2000 x 1000 x 400	Anbauregal	90 x 3, 30 x 4 transparent	-	16	**9000 449 871**	**919,00**	IBZ9
2000 x 1000 x 400	Grundregal	90 x 3, 15 x 4 blau	-	14	**9000 449 880**	**825,00**	IBZ9
2000 x 1000 x 400	Anbauregal	90 x 3, 15 x 4 blau	-	14	**9000 449 881**	**789,00**	IBZ9
2000 x 1000 x 400	Grundregal	90 x 3, 15 x 4 grün	-	14	**9000 449 882**	**825,00**	IBZ9
2000 x 1000 x 400	Anbauregal	90 x 3, 15 x 4 grün	-	14	**9000 449 883**	**789,00**	IBZ9
2000 x 1000 x 400	Grundregal	90 x 3, 15 x 4 transparent	-	14	**9000 449 884**	**825,00**	IBZ9
2000 x 1000 x 400	Anbauregal	90 x 3, 15 x 4 transparent	-	14	**9000 449 885**	**789,00**	IBZ9
2000 x 1000 x 400	Grundregal	60 x 3 blau, 60 x 3 rot	-	12	**9000 449 886**	**845,00**	IBZ9
2000 x 1000 x 400	Anbauregal	60 x 3 blau, 60 x 3 rot	-	12	**9000 449 887**	**809,00**	IBZ9

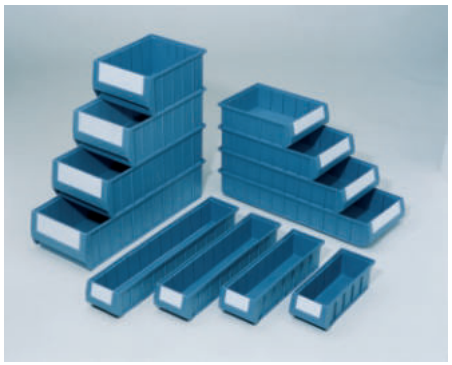

Lieferung ohne Inhalt bzw. Zubehör

Regalkasten

aus hochwertigem, unzerbrechlichem und formbeständigem Polypropylen · weitgehend resistent gegen die meisten Fette, Öle, Laugen und Säuren · sichere Stapelung durch Stapelfüße und umlaufenden Stapelrand · hohe Stabilität durch Verstärkungsrippen · temperaturbeständig von -20 °C bis +90 °C · hervorragende Raumausnutzung der Kästen durch glatte Innenwände · der glatte Boden bietet optimale Laufeigenschaften für den Einsatz in Förderanlagen und in Durchlaufregalen · lebensmittelgeeignet - auch für unverpackte Lebensmittel nach RAL A 74
Etiketten sind im Lieferumfang enthalten

L x B x H [mm]	Kastengröße	Anzahl Längs-/ Querteiler max.	Farbe	VE		Art.-Nr.	EUR	KS
300 x 117 x 90	1	-/4	blau	16	+	**9000 453 700**	**3,80** [1]	IXA4
300 x 234 x 90	2	3/4	blau	8	+	**9000 453 701**	**4,70** [1]	IXA4
300 x 234 x 140	3	3/4	blau	6	+	**9000 453 702**	**8,35** [1]	IXA4
400 x 117 x 90	4	-/6	blau	16	+	**9000 453 703**	**4,90** [1]	IXA4
400 x 234 x 90	5	3/6	blau	8	+	**9000 453 704**	**5,70** [1]	IXA4
400 x 234 x 140	6	3/6	blau	6	+	**9000 453 705**	**9,15** [1]	IXA4
500 x 117 x 90	7	-/8	blau	16	+	**9000 453 706**	**5,70** [1]	IXA4
500 x 234 x 90	8	3/8	blau	8	+	**9000 453 707**	**7,45** [1]	IXA4
500 x 234 x 140	9	3/8	blau	6	+	**9000 453 708**	**10,60** [1]	IXA4
600 x 117 x 90	10	-/10	blau	16	+	**9000 453 709**	**8,20** [1]	IXA4
600 x 234 x 90	11	3/10	blau	8	+	**9000 453 710**	**10,60** [1]	IXA4
600 x 234 x 140	12	3/10	blau	6	+	**9000 453 711**	**13,70** [1]	IXA4

[1] Preis per St.

Etikettenschutzfolie

für Regalkästen · Klarsichtfolie zum Schutz der Etiketten vor Schmutz und Beschädigung · VE = 100 Stück

B x H [mm]	Art.-Nr.	EUR	KS
117 x 90	**9000 453 747**	**5,30** [1]	ICA4
234 x 90	**9000 453 748**	**5,55** [1]	ICA4
234 x 140	**9000 453 749**	**5,65** [1]	ICA4

[1] Preis per VE



Lieferung ohne Inhalt bzw. Zubehör

Staubdeckel

für Regalkästen · glasklar, aus Polystyrol · die Kästen werden komplett abgedeckt, jedoch weiterhin problemlos stapelbar · VE = 10 Stück

für Kastengröße	Art.-Nr.	EUR	KS
1	**9000 453 735**	**34,90** [1]	ICA4
2, 3	**9000 453 736**	**42,20** [1]	ICA4
4	**9000 453 737**	**40,00** [1]	ICA4
5, 6	**9000 453 738**	**52,90** [1]	ICA4
7	**9000 453 739**	**50,60** [1]	ICA4
8, 9	**9000 453 740**	**59,10** [1]	ICA4
10	**9000 453 741**	**60,80** [1]	ICA4
11, 12	**9000 453 742**	**68,30** [1]	ICA4

[1] Preis per VE



Lieferung ohne Regalkästen

Querteiler

für Regalkästen · glasklar, aus Polystyrol, mit großem Etikettenfeld · im 50-mm-Raster verstellbar · Lieferung inklusive Etiketten · VE = 10 Stück

passend für	Art.-Nr.	EUR	KS
Regalkasten B 117 x H 90 mm	**9000 453 720**	**6,95** [1]	ICA4
Regalkasten B 234 x H 90 mm	**9000 453 721**	**9,50** [1]	ICA4
Regalkasten B 234 x H 140 mm	**9000 453 722**	**14,60** [1]	ICA4

[1] Preis per VE



Lieferung ohne Regalkästen und Etiketten

Längsteiler

für Regalkästen · aus beschichtetem Stahlblech · Farbe grau · zur Drittelung oder Halbierung der Kästen · VE = 10 Stück

passend für	Art.-Nr.	EUR	KS
Regalkasten L 300 x H 90 mm	**9000 453 725**	**27,80** [1]	ICA4
Regalkasten L 300 x H 140 mm	**9000 453 726**	**34,90** [1]	ICA4
Regalkasten L 400 x H 90 mm	**9000 453 727**	**31,90** [1]	ICA4
Regalkasten L 400 x H 140 mm	**9000 453 728**	**45,70** [1]	ICA4
Regalkasten L 500 x H 90 mm	**9000 453 729**	**36,90** [1]	ICA4
Regalkasten L 500 x H 140 mm	**9000 453 730**	**50,10** [1]	ICA4
Regalkasten L 600 x H 90 mm	**9000 453 731**	**46,00** [1]	ICA4
Regalkasten L 600 x H 140 mm	**9000 453 732**	**58,10** [1]	ICA4

[1] Preis per VE



Sicherungsbügel

als Auszugstopp im Regal · federbelastet und selbstaufrichtend · für die volle Stapelbarkeit einklappbar und im Rand versenkt · VE = 10 Stück

Breite [mm]	Art.-Nr.	EUR	KS
117	**9000 453 745**	**13,80** [1]	ICA4
234	**9000 453 746**	**15,90** [1]	ICA4

[1] Preis per VE

Steckregal

mit Regalkästen · einfache und schnelle Steckmontage mit vormontierten verzinkten Rahmen · Fachböden verzinkt mit verstärktem Kastenprofil, H 25 mm, höhenverstellbar im 25-mm-Raster · Tragfähigkeit pro Fachboden 150 kg · Feldlast 1300 kg
Regalmaße: H 2000 x B 1000 x T 300/400/500 mm
Regalaußenmaße: Grundregal + 60 mm, Anbauregal + 6 mm, Tiefe + 36 mm

Sicherheitshinweis: Regale mit einem Höhen-/Tiefenverhältnis **größer 5:1** müssen gem. DGUV-Regel 108-007 durch geeignete Wand-, Fuß- oder Deckenbefestigungen gegen Kippen gesichert werden.

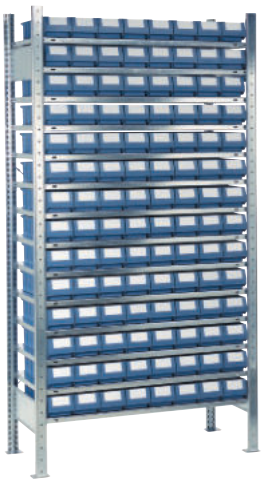

H x B x T [mm]	Ausführung	Anzahl Regalkästen x Gr.	Anzahl Fachböden	Art.-Nr.	EUR	KS
2000 x 1000 x 300	Grundregal	112 x 1	14	**9000 453 750**	**694,00**	ICZ9
2000 x 1000 x 400	Grundregal	112 x 4	14	**9000 453 752**	**811,00**	ICZ9
2000 x 1000 x 500	Grundregal	112 x 7	14	**9000 453 754**	**934,00**	ICZ9
2000 x 1000 x 300	Anbauregal	112 x 1	14	**9000 453 751**	**656,00**	ICZ9
2000 x 1000 x 400	Anbauregal	112 x 4	14	**9000 453 753**	**771,00**	ICZ9
2000 x 1000 x 500	Anbauregal	112 x 7	14	**9000 453 755**	**896,00**	ICZ9

Steckregal

mit Regalkästen · einfache und schnelle Steckmontage mit vormontierten verzinkten Rahmen · Fachböden verzinkt mit verstärktem Kastenprofil, H 25 mm, höhenverstellbar im 25-mm-Raster · Tragfähigkeit pro Fachboden 150 kg · Feldlast 1300 kg
Regalmaße: H 2000 x B 1000 x T 300/400/500 mm
Regalaußenmaße: Grundregal + 60 mm, Anbauregal + 6 mm, Tiefe + 36 mm

Sicherheitshinweis: Regale mit einem Höhen-/Tiefenverhältnis **größer 5:1** müssen gem. DGUV-Regel 108-007 durch geeignete Wand-, Fuß- oder Deckenbefestigungen gegen Kippen gesichert werden.



H x B x T [mm]	Ausführung	Anzahl Regalkästen x Gr.	Anzahl Fachböden	Art.-Nr.	EUR	KS
2000 x 1000 x 300	Grundregal	56 x 2	14	**9000 453 758**	**529,00**	ICZ9
2000 x 1000 x 400	Grundregal	56 x 5	14	**9000 453 760**	**593,00**	ICZ9
2000 x 1000 x 500	Grundregal	56 x 8	14	**9000 453 762**	**727,00**	ICZ9
2000 x 1000 x 300	Anbauregal	56 x 2	14	**9000 453 759**	**481,00**	ICZ9
2000 x 1000 x 400	Anbauregal	56 x 5	14	**9000 453 761**	**566,00**	ICZ9
2000 x 1000 x 500	Anbauregal	56 x 8	14	**9000 453 763**	**690,00**	ICZ9

Steckregal

mit Regalkästen · einfache und schnelle Steckmontage mit vormontierten verzinkten Rahmen · Fachböden verzinkt mit verstärktem Kastenprofil, H 25 mm, höhenverstellbar im 25-mm-Raster · Tragfähigkeit pro Fachboden 150 kg · Feldlast 1300 kg
Regalmaße: H 2000 x B 1000 x T 300/400/500 mm
Regalaußenmaße: Grundregal + 60 mm, Anbauregal + 6 mm, Tiefe + 36 mm

Sicherheitshinweis: Regale mit einem Höhen-/Tiefenverhältnis **größer 5:1** müssen gem. DGUV-Regel 108-007 durch geeignete Wand-, Fuß- oder Deckenbefestigungen gegen Kippen gesichert werden.

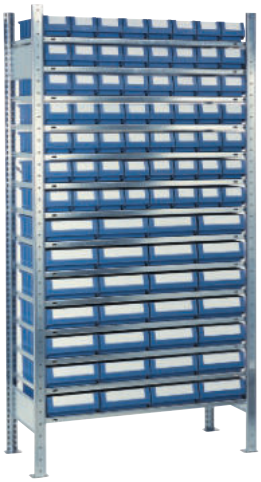

H x B x T [mm]	Ausführung	Anzahl Regalkästen x Gr.	Anzahl Fachböden	Art.-Nr.	EUR	KS
2000 x 1000 x 300	Grundregal	56 x 1, 28 x 2	14	**9000 453 766**	**613,00**	ICZ9
2000 x 1000 x 400	Grundregal	56 x 4, 28 x 5	14	**9000 453 768**	**722,00**	ICZ9
2000 x 1000 x 500	Grundregal	56 x 7, 28 x 8	14	**9000 453 770**	**847,00**	ICZ9
2000 x 1000 x 300	Anbauregal	56 x 1, 28 x 2	14	**9000 453 767**	**574,00**	ICZ9
2000 x 1000 x 400	Anbauregal	56 x 4, 28 x 5	14	**9000 453 769**	**684,00**	ICZ9
2000 x 1000 x 500	Anbauregal	56 x 7, 28 x 8	14	**9000 453 771**	**808,00**	ICZ9



Steckregal

mit Regalkästen · einfache und schnelle Steckmontage mit vormontierten verzinkten Rahmen · Fachböden verzinkt mit verstärktem Kastenprofil, H 25 mm, höhenverstellbar im 25-mm-Raster · Tragfähigkeit pro Fachboden 150 kg · Feldlast 1300 kg
Regalmaße: H 2000 x B 1000 x T 300/400/500 mm
Regalaußenmaße: Grundregal + 60 mm, Anbauregal + 6 mm, Tiefe + 36 mm

Sicherheitshinweis: Regale mit einem Höhen-/Tiefenverhältnis **größer 5:1** müssen gem. DGUV-Regel 108-007 durch geeignete Wand-, Fuß- oder Deckenbefestigungen gegen Kippen gesichert werden.

H x B x T [mm]	Ausführung	Anzahl Regalkästen x Gr.	Anzahl Fachböden	Art.-Nr.	EUR	KS
2000 x 1000 x 300	Grundregal	32 x 2, 16 x 3	12	**9000 453 773**	**526,00**	ICZ9
2000 x 1000 x 400	Grundregal	32 x 5, 16 x 6	12	**9000 453 775**	**589,00**	ICZ9
2000 x 1000 x 500	Grundregal	32 x 8, 16 x 9	12	**9000 453 777**	**691,00**	ICZ9
2000 x 1000 x 300	Anbauregal	32 x 2, 16 x 3	12	**9000 453 774**	**487,50**	ICZ9
2000 x 1000 x 400	Anbauregal	32 x 5, 16 x 6	12	**9000 453 776**	**554,00**	ICZ9
2000 x 1000 x 500	Anbauregal	32 x 8, 16 x 9	12	**9000 453 778**	**652,00**	ICZ9



Steckregal

mit Regalkästen · einfache und schnelle Steckmontage mit vormontierten verzinkten Rahmen · Fachböden verzinkt mit verstärktem Kastenprofil, H 25 mm, höhenverstellbar im 25-mm-Raster · Tragfähigkeit pro Fachboden 150 kg · Feldlast 1300 kg
Regalmaße: H 2000 x B 1000 x T 300/400/500 mm
Regalaußenmaße: Grundregal + 60 mm, Anbauregal + 6 mm, Tiefe + 36 mm

Sicherheitshinweis: Regale mit einem Höhen-/Tiefenverhältnis **größer 5:1** müssen gem. DGUV-Regel 108-007 durch geeignete Wand-, Fuß- oder Deckenbefestigungen gegen Kippen gesichert werden.

H x B x T [mm]	Ausführung	Anzahl Regalkästen x Gr.	Anzahl Fachböden	Art.-Nr.	EUR	KS
2000 x 1000 x 300	Grundregal	32 x 1, 16 x 2, 16 x 3	12	**9000 453 781**	**548,00**	ICZ9
2000 x 1000 x 400	Grundregal	32 x 4, 16 x 5, 16 x 6	12	**9000 453 783**	**655,00**	ICZ9
2000 x 1000 x 500	Grundregal	32 x 7, 16 x 8, 16 x 9	12	**9000 453 785**	**756,00**	ICZ9
2000 x 1000 x 300	Anbauregal	32 x 1, 16 x 2, 16 x 3	12	**9000 453 782**	**519,00**	ICZ9
2000 x 1000 x 400	Anbauregal	32 x 4, 16 x 5, 16 x 6	12	**9000 453 784**	**618,00**	ICZ9
2000 x 1000 x 500	Anbauregal	32 x 7, 16 x 8, 16 x 9	12	**9000 453 786**	**719,00**	ICZ9

LA-KA-PE

NEU

Regalkasten VKB

aus Polypropylen · für die Lagerhaltung in stark beanspruchten Bereichen · weitgehend beständig gegen die meisten Säuren und Öle · Rippenboden für hohe Stabilität · stapelbar · große Griffmulde

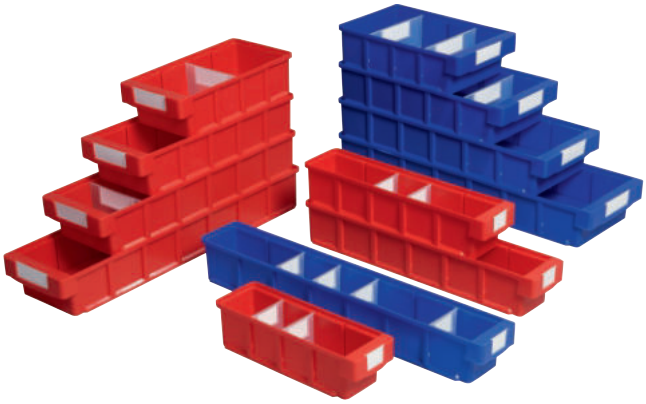

4 Längen 300, 400, 500, 600 mm
3 Breiten 93, 152, 186 mm
Höhe 83 mm
Lieferung ohne Inhalt bzw. Zubehör

L x B x H [mm]	Kasten-größe	Farbe	Anzahl mögl. Trennwände	VE		Art.-Nr.	EUR	KS
300 x 93 x 83	1	rot	3	16	+	**9000 449 200**	**2,65** [1]	IX68
300 x 93 x 83	1	blau	3	16	+	**9000 449 201**	**2,65** [1]	IX68
300 x 152 x 83	2	rot	3	10	+	**9000 449 202**	**3,15** [1]	IX68
300 x 152 x 83	2	blau	3	10	+	**9000 449 203**	**3,15** [1]	IX68
300 x 186 x 83	3	rot	3	8	+	**9000 449 204**	**3,75** [1]	IX68
300 x 186 x 83	3	blau	3	8	+	**9000 449 205**	**3,75** [1]	IX68
400 x 93 x 83	4	rot	4	16	+	**9000 449 206**	**3,30** [1]	IX68
400 x 93 x 83	4	blau	4	16	+	**9000 449 207**	**3,30** [1]	IX68
400 x 152 x 83	5	rot	4	10	+	**9000 449 208**	**4,05** [1]	IX68
400 x 152 x 83	5	blau	4	10	+	**9000 449 209**	**4,05** [1]	IX68
400 x 186 x 83	6	rot	4	8	+	**9000 449 210**	**4,65** [1]	IX68
400 x 186 x 83	6	blau	4	8	+	**9000 449 211**	**4,65** [1]	IX68
500 x 93 x 83	7	rot	5	16	+	**9000 449 212**	**4,45** [1]	IX68
500 x 93 x 83	7	blau	5	16	+	**9000 449 213**	**4,45** [1]	IX68
500 x 152 x 83	8	rot	5	10	+	**9000 449 214**	**5,25** [1]	IX68
500 x 152 x 83	8	blau	5	10	+	**9000 449 215**	**5,25** [1]	IX68
500 x 186 x 83	9	rot	5	8	+	**9000 449 216**	**6,10** [1]	IX68
500 x 186 x 83	9	blau	5	8	+	**9000 449 217**	**6,10** [1]	IX68
600 x 93 x 83	10	rot	6	16	+	**9000 449 218**	**5,25** [1]	IX68
600 x 93 x 83	10	blau	6	16	+	**9000 449 219**	**5,25** [1]	IX68
600 x 152 x 83	11	rot	6	10	+	**9000 449 220**	**6,90** [1]	IX68
600 x 152 x 83	11	blau	6	10	+	**9000 449 221**	**6,90** [1]	IX68
600 x 186 x 83	12	rot	6	8	+	**9000 449 222**	**7,50** [1]	IX68
600 x 186 x 83	12	blau	6	8	+	**9000 449 223**	**7,50** [1]	IX68

[1] Preis per St.

LA-KA-PE

NEU

Trennwand

transparent · aus Polypropylen · VE = 25 Stück

passend für	Art.-Nr.	EUR	KS
Regalkasten B. 93 mm	**9000 449 232**	**21,80** [1]	IX68
Regalkasten B. 152 mm	**9000 449 233**	**24,40** [1]	IX68
Regalkasten B. 186 mm	**9000 449 234**	**24,90** [1]	IX68

[1] Preis per VE



Trennwände

LA-KA-PE

NEU



Etiketten

Etikett

weiß · passend für Regalkästen und Trennwände · VE = 50 Stück

für Kastengröße [mm]	Art.-Nr.	EUR	KS
B.93	**9000 449 236**	**11,30** [1]	IX68
B.152	**9000 449 237**	**13,50** [1]	IX68
B.186	**9000 449 238**	**13,50** [1]	IX68

[1] Preis per VE

LA-KA-PE

NEU

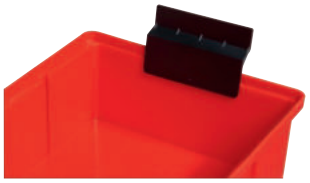

Auszugsperre

Auszugsperre

anthrazit · verhindert das Herausrutschen des Kastens aus dem Regal · VE = 25 Stück

Farbe	Art.-Nr.	EUR	KS
schwarz	**9000 449 244**	**24,30** [1]	IX68

[1] Preis per VE

RAL GÜTEZEICHEN

NEU

Steckregal

komplett mit Regalkästen aus Polypropylen · einfache und schnelle Steckmontage mit vormontierten verzinkten Rahmen · Fachböden H 25 mm, höhenverstellbar im 25-mm Raster · Tragfähigkeit pro Fachboden 150 kg · Feldlast 1300 kg (bei gleichmäßig verteilter Last)
Regalmaße: H 2000 x B 1000 x T 400/500 mm
Regalaußenmaße: Grundregal + 60 mm, Anbauregal + 6 mm, Tiefe + 35 mm
Sicherheitshinweis: Regale mit einem Höhen-/Tiefenverhältnis größer 5:1 </ müssen gem. DGUV-Regel 108-007 durch geeignete Wand-, Fuß- oder Deckenbefestigungen gegen Kippen gesichert werden.



H x B x T [mm]	Ausführung	Anzahl Regalkästen x Gr.	Anzahl Fachböden	Art.-Nr.	EUR	KS
2000 x 1000 x 400	Grundregal	70 x L 400 mm rot/40 x L 400 mm blau	16	**9000 449 250**	**698,00**	ICZ9
2000 x 1000 x 400	Anbauregal	70 x L 400 mm rot/40 x L 400 mm blau	16	**9000 449 251**	**665,00**	ICZ9
2000 x 1000 x 500	Grundregal	70 x L 500 mm rot/40 x L 500 mm blau	16	**9000 449 252**	**865,00**	ICZ9
2000 x 1000 x 500	Anbauregal	70 x L 500 mm rot/40 x L 500 mm blau	16	**9000 449 253**	**829,00**	ICZ9
2000 x 1000 x 400	Grundregal	75 x L 400 mm blau	16	**9000 449 260**	**629,00**	ICZ9
2000 x 1000 x 400	Anbauregal	75 x L 400 mm blau	16	**9000 449 261**	**595,00**	ICZ9
2000 x 1000 x 500	Grundregal	75 x L 500 mm blau	16	**9000 449 262**	**765,00**	ICZ9
2000 x 1000 x 500	Anbauregal	75 x L 500 mm blau	16	**9000 449 263**	**729,00**	ICZ9

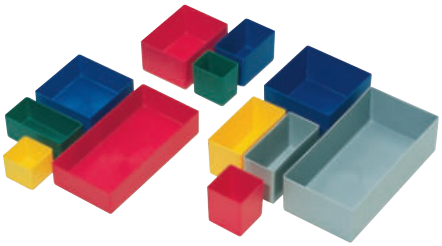

Einsatzkasten

hochschlagfestes Polystyrol · Farben: rot, blau, grün, gelb, grau · lieferbar in 3 Höhen 40, 54 oder 63 mm · Einsatzbereiche: Schubladen, Schubladenschränke, Sortimentskästen und Leerkoffer · VE = 25 Stück

Gesamtmaße L x B x H [mm]	Größe	VE	Art.-Nr.	EUR	KS
rot					
198 x 99 x 40	1	25	**9000 449 701**	**1,65** [1]	IU68
99 x 99 x 40	2	25	**9000 449 702**	**0,85** [1]	IU68
99 x 49 x 40	3	25	**9000 449 703**	**0,75** [1]	IU68
49 x 49 x 40	4	25	**9000 449 704**	**0,65** [1]	IU68
160 x 106 x 54	5	25	**9000 449 744**	**2,15** [1]	IU68
106 x 80 x 54	6	25	**9000 449 705**	**1,00** [1]	IU68
53 x 40 x 54	8	25	**9000 449 707**	**0,70** [1]	IU68
54 x 54 x 63	9	25	**9000 449 708**	**0,70** [1]	IU68
108 x 54 x 63	10	25	**9000 449 740**	**1,00** [1]	IU68
108 x 108 x 63	11	25	**9000 449 734**	**1,10** [1]	IU68
162 x 108 x 63	12	25	**9000 449 735**	**1,40** [1]	IU68
blau					
198 x 99 x 40	1	25	**9000 449 720**	**1,65** [1]	IU68
99 x 99 x 40	2	25	**9000 449 721**	**0,85** [1]	IU68
99 x 49 x 40	3	25	**9000 449 722**	**0,75** [1]	IU68
49 x 49 x 40	4	25	**9000 449 723**	**0,65** [1]	IU68
160 x 106 x 54	5	25	**9000 449 745**	**2,15** [1]	IU68
106 x 80 x 54	6	25	**9000 449 724**	**1,00** [1]	IU68
80 x 53 x 54	7	25	**9000 449 725**	**0,85** [1]	IU68
53 x 40 x 54	8	25	**9000 449 726**	**0,70** [1]	IU68
54 x 54 x 63	9	25	**9000 449 727**	**0,70** [1]	IU68
108 x 54 x 63	10	25	**9000 449 741**	**1,00** [1]	IU68
108 x 108 x 63	11	25	**9000 449 709**	**1,10** [1]	IU68
162 x 108 x 63	12	25	**9000 449 728**	**1,40** [1]	IU68
grün					
106 x 80 x 54	6	25	**9000 449 714**	**1,00** [1]	IU68
54 x 54 x 63	9	25	**9000 449 731**	**0,70** [1]	IU68
108 x 54 x 63	10	25	**9000 449 742**	**1,00** [1]	IU68
108 x 108 x 63	11	25	**9000 449 732**	**1,10** [1]	IU68
162 x 108 x 63	12	25	**9000 449 718**	**1,40** [1]	IU68
gelb					
108 x 54 x 63	10	25	**9000 449 716**	**1,00** [1]	IU68
grau					
216 x 108 x 63	13	25	**9000 449 717**	**1,65** [1]	IU68

[1] Preis per St.

Lockweiler

Klarsichtmagazin

Klarsichtbehälter aus Kunststoff in beigen, weißen oder blauen Gehäusen aus schlagfestem Polystyrol · Behälter sind zur Entnahme nach vorn schwenkbar und lassen sich herausnehmen · Gehäusebreite 600 mm · stapelbar und für die Wandbefestigung geeignet



Lieferung ohne Inhalt bzw. Zubehör



Gehäusemaße B x T x H [mm]	Behältermaße B x T x H [mm]	Anzahl Behälter x Gr.	Farbe	Art.-Nr.	EUR	KS
600 x 63 x 77	50 x 42 x 46	9 x A	beige	**9000 449 500**	**14,60**	IX99
600 x 91 x 113	80 x 63 x 70	6 x B	beige	**9000 449 503**	**18,40**	IX99
600 x 134 x 164	100 x 97 x 108	5 x C	beige	**9000 449 505**	**25,50**	IX99
600 x 172 x 207	128 x 128 x 133	4 x D	beige	**9000 449 506**	**35,90**	IX99
600 x 203 x 242	175 x 140 x 160	3 x E	beige	**9000 449 507**	**47,60**	IX99
600 x 306 x 353	268 x 220 x 243	2 x F	beige	**9000 449 508**	**104,60**	IX99
600 x 63 x 77	50 x 42 x 46	9 x A	weiß	**9000 449 640**	**14,60**	IX99
600 x 91 x 113	80 x 63 x 70	6 x B	weiß	**9000 449 643**	**18,40**	IX99
600 x 134 x 164	100 x 97 x 108	5 x C	weiß	**9000 449 645**	**25,50**	IX99
600 x 172 x 207	128 x 128 x 133	4 x D	weiß	**9000 449 646**	**35,90**	IX99
600 x 203 x 242	175 x 140 x 160	3 x E	weiß	**9000 449 647**	**47,60**	IX99
600 x 306 x 353	268 x 220 x 243	2 x F	weiß	**9000 449 648**	**104,60**	IX99
600 x 63 x 77	50 x 42 x 46	9 x A	blau	**9000 449 634**	**14,60**	IX99
600 x 91 x 113	80 x 63 x 70	6 x B	blau	**9000 449 635**	**18,40**	IX99
600 x 134 x 164	100 x 97 x 108	5 x C	blau	**9000 449 636**	**25,50**	IX99
600 x 172 x 207	128 x 128 x 133	4 x D	blau	**9000 449 637**	**35,90**	IX99
600 x 203 x 242	175 x 140 x 160	3 x E	blau	**9000 449 638**	**47,60**	IX99
600 x 306 x 353	268 x 220 x 243	2 x F	blau	**9000 449 639**	**104,60**	IX99



Lieferung ohne Inhalt bzw. Zubehör

Klarsichtmagazin

mit Holzrückwand · die Magazine sind fest mit einer beschichteten Holzplatte verbunden · die Holzplatte ist mit Bohrungen für eine Wandbefestigung ausgerüstet · Farbe weiß

Gehäusemaße B x T x H [mm]	Anzahl Behälter x Gr.	Farbe	Art.-Nr.	EUR	KS
600 x 108 x 410	18 x B	weiß	**9000 449 650**	**75,60**	IX99



Lieferung ohne Inhalt bzw. Zubehör

Klarsichtmagazin

mit Holzrückwand · die Magazine sind fest mit einer beschichteten Holzplatte verbunden · die Holzplatte ist mit Bohrungen für eine Wandbefestigung ausgerüstet · Farbe weiß

Gehäusemaße B x T x H [mm]	Anzahl Behälter x Gr.	Farbe	Art.-Nr.	EUR	KS
600 x 185 x 684	18 x A, 6 x B, 5 x C, 4 x D	weiß	**9000 449 652**	**139,50**	IX99



Lieferung ohne Inhalt bzw. Zubehör

Klarsichtmagazin

mit Holzrückwand · die Magazine sind fest mit einer beschichteten Holzplatte verbunden · die Holzplatte ist mit Bohrungen für eine Wandbefestigung ausgerüstet · Farbe weiß

Gehäusemaße B x T x H [mm]	Anzahl Behälter x Gr.	Farbe	Art.-Nr.	EUR	KS
600 x 108 x 410	18 x A, 12 x B	weiß	**9000 449 651**	**88,30**	IX99



Lieferung ohne Inhalt bzw. Zubehör

Klarsichtmagazin

mit Holzrückwand · die Magazine sind fest mit einer beschichteten Holzplatte verbunden · die Holzplatte ist mit Bohrungen für eine Wandbefestigung ausgerüstet · Farbe weiß

Gehäusemaße B x T x H [mm]	Anzahl Behälter x Gr.	Farbe	Art.-Nr.	EUR	KS
600 x 185 x 960	18 x A, 12 x B, 10 x C, 4 x D	weiß	**9000 449 653**	**189,50**	IX99

raaco

Einteilungssets für diverse raaco-Produkte

für die Bestückung/Einteilung der Werkzeugträger und Schubladen der Compact-Werkzeugkoffer sowie der Schublade des Kleinteilemagazins 4000871610 und als Ersatz- bzw. Ergänzungsartikel für Sortimentskästen und boxxser-Sortimentskoffer.

Beispiele



		Einsätze Typ A										Einsätze Typ BA					
		4000871343	4000871342	4000795646	4000795647	4000871341	4000795648	4000795649	4000871340	4000795650	4000795651	4000795652	4000795653	4000795654	4000795655	4000795656	4000795657
		16 St. Einsätze	**8 St. Einsätze**	**6 St. Einsätze**	**4 St. Einsätze**	**8 St. Einsätze**	**4 St. Einsätze**	**3 St. Einsätze**	**4 St. Einsätze**	**2 St. Einsätze**	**2 St. Einsätze**	**8 St. Einsätze**	**4 St. Einsätze**	**3 St. Einsätze**	**4 St. Einsätze**	**2 St. Einsätze**	**2 St. Einsätze**
		A 9-1	A 9-2	A 9-3	A 9-4	A 8-1	A 8-2	A 8-3	A 7-1	A 7-2	A 6-1	BA 8-1	BA 8-2	BA 8-3	BA 7-1	BA 7-2	BA 6-1
		B x T x H je Einsatz in mm										B x T x H je Einsatz in mm					
		39 x 55 x 47	39 x 109 x 47	39 x 163 x 47	39 x 218 x 47	55 x 79 x 47	55 x 157 x 47	55 x 235 x 47	79 x 109 x 47	79 x 219 x 47	109 x 157 x 47	55 x 79 x 69	55 x 157 x 69	55 x 235 x 69	79 x 109 x 69	79 x 218 x 69	109 x 157 x 69
Compact 20	4000871325	x	x	x	x	x			x	x							
Compact 27	4000871324	x	x	x	x[1]	x	x[2]		x	x[1]	x[2]						
Compact 37	4000871326	x	x	x	x	x			x	x							
Compact 47	4000871328	x	x	x	x[1]	x	x[2]		x	x[1]	x[2]						
Compact 50	4000871330	x	x	x		x	x	x	x		x						
Compact 62	4000871332	x	x	x	x[2]	x	x	x[1]	x	x[2]	x						
Sort.Kasten 25/1	4000871526	x	x	x	x	x	x	x	x	x	x						
Sort.Kasten 25/2	4000871527	x	x	x	x	x	x	x	x	x	x						
Sort.Kasten 20	4000871528											x	x	x	x	x	x
Sort.Kasten 15	4000795641											x	x	x	x	x	x
boxxser 55 4x4-9	4000871545	x	x	x	x	x	x		x	x	x						
boxxser 55 4x4-11	4000871546	x	x	x	x	x	x		x	x	x						
boxxser 55 5x5-13	4000871547	x	x	x	x	x	x		x	x	x						
boxxser 55 5x5-15	4000871548	x	x	x	x	x	x		x	x	x						
boxxser 55 6x6-12	4000871549	x	x	x	x	x	x	x	x	x	x						
boxxser 55 6x6-14	4000871550	x	x	x	x	x	x	x	x	x	x						
boxxser 55 5x10-25	4000871551	x	x	x	x	x	x	x	x	x	x						
boxxser 55 5x10-45	4000871552	x	x	x	x	x	x	x	x	x	x						
boxxser 80 5x10-14	4000871553											x	x	x	x	x	x
boxxser 80 5x10-20	4000871554											x	x	x	x	x	x
boxxser 80 5x10-25	4000871555											x	x	x	x	x	x
boxxser 80 8x8-18	4000871556											x	x	x	x	x	x
boxxser 80 8x8-20	4000871557											x	x	x	x	x	x
Assorter 55 4x8-15	4000871440	x	x	x	x	x	x	x	x	x	x						
Assorter 55 4x8-17	4000871441	x	x	x	x	x	x	x	x	x	x						
Stahlmagazin 250/6-3	4000871610	x	x	x	x	x	x	x	x	x	x						

[1] nur passend für den Werkzeugträger **[2] nur passend für die Schublade** *** Preise siehe folgende Seite**



Sortimentskasten

aus schlagfestem Polypropylen · transparenter Deckel · Unterteil blau

B x T x H [mm]	Anzahl Fächer	Art.-Nr.	EUR	KS
365 x 290 x 65	18	**4000 871 429**	**6,75**	WX36

raaco



4000 871 425

Sortimentskasten

aus schlagfestem Polypropylen · feste Unterteilungen · Unterteil dunkelblau · 3 starke Scharniere · transparenter Deckel

B x T x H [mm]	Anzahl Fächer	Art.-Nr.	EUR	KS
175 x 143 x 32	7	**4000 871 425**	**4,25**	WX36
175 x 143 x 32	12	**4000 871 426**	**4,25**	WX36
240 x 195 x 43	9	**4000 871 427**	**6,60**	WX36
240 x 195 x 43	18	**4000 871 430**	**6,60**	WX36
338 x 261 x 57	15	**4000 871 428**	**12,05**	WX36
338 x 261 x 57	32	**4000 871 431**	**12,15**	WX36

raaco



Sortimentskasten

aus schlagfestem Polypropylen · mit stabilem transparentem Deckel und Tragegriff · der Innenraum kann durch die 21 mitgelieferten Trennwände nach Bedarf unterteilt werden

B x T x H [mm]	Anzahl Fächer	Art.-Nr.	EUR	KS
312 x 238 x 51	max. 25	**4000 871 435**	**8,50**	WX36
388 x 290 x 61	max. 25	**4000 871 436**	**12,10**	WX36
460 x 350 x 81	max. 25	**4000 871 437**	**18,55**	WX36

raaco



4000 871 519

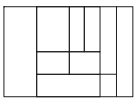

4000 871 519

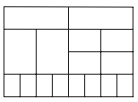

4000 871 522

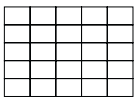

4000 871 526

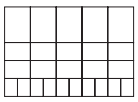

4000 871 527

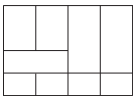

4000 871 523

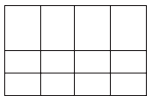

4000 871 524

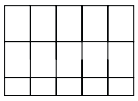

4000 795 641

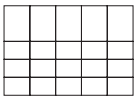

4000 871 528

Sortimentskasten Carry Lite

aus schlagfestem Polypropylen · kein Verbeulen · kein Rosten · keine scharfen Kanten und Ecken · der Deckel aus unzerbrechlichem Polycarbonat hat ein Raster auf der Innenseite, das das Verrutschen kleinster Teile verhindert · mit ergonomischem Tragegriff · mit herausnehmbaren Fach-Einsätzen

B x T x H [mm]	Anzahl Fächer	Art.-Nr.	EUR	KS
337 x 278 x 57	10	**4000 871 519**	**30,15**	WX36
337 x 278 x 57	16	**4000 871 522**	**30,15**	WX36
415 x 330 x 57	25/1	**4000 871 526**	**47,60**	WX36
415 x 330 x 57	25/2	**4000 871 527**	**47,60**	WX36
337 x 278 x 80	9	**4000 871 523**	**34,00**	WX36
337 x 278 x 80	12	**4000 871 524**	**34,00**	WX36
415 x 330 x 80	15	**4000 795 641**	**53,95**	WX36
415 x 330 x 80	20	**4000 871 528**	**53,85**	WX36

raaco

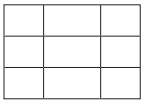

4000 871 533



Sortimentskasten

aus schlagfestem Polypropylen · kein Verbeulen · kein Rosten · keine scharfen Kanten und Ecken · der Deckel aus unzerbrechlichem Polycarbonat hat ein Raster auf der Innenseite, das das Verrutschen kleinster Teile verhindert · mit ergonomischem Tragegriff · mit variabel steckbaren Trennstegen

B x T x H [mm]	Anzahl Fächer	Art.-Nr.	EUR	KS
415 x 330 x 150	mit 8 Trennstegen	**4000 871 533**	**59,50**	WX36

Boxxser
Ein Koffersystem schafft Ordnung und Überblick

raaco

Boxxser ist ein durchdachtes Koffersystem, das individuellen Ansprüchen an Ordnung gerecht wird. Es handelt sich um einen besonders robusten Koffer, der auch hohen Belastungen im Alltag standhält. Die vielen Einsatzvarianten sowie die unterschiedlichen Koffergrößen ermöglichen einen komplexen, optimal funktionierenden Systemaufbau. Dieser lässt sich nach Bedarf erweitern, wodurch die boxxser zu einem langlebigen Begleiter im Arbeitsalltag werden.

Eine vollständige Produktübersicht der boxxser finden Sie auf www.raaco.com



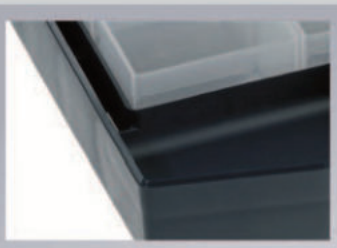

Robust - doppelwandiger Korpus aus Polypropylen

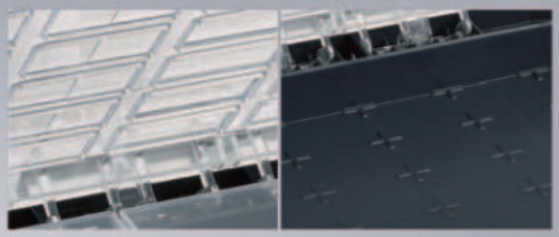

Profilraster in Deckel und Boden sichern den Kofferinhalt beim Transport



Deckel aus unzerbrechlichem Polycarbonat

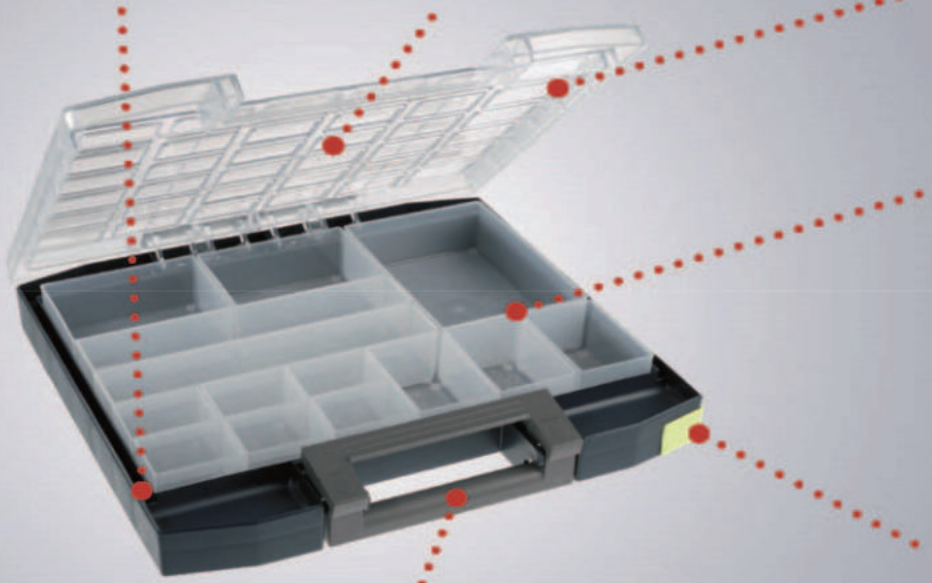

"Ein-Hand-Verriegelung": einfach, robust und ergonomisch



herausnehmbare Einsätze für individuelle Einteilung

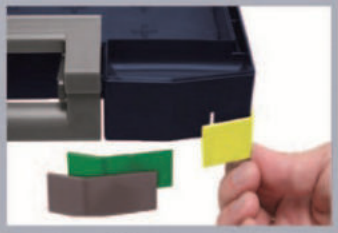

austauschbare Identifikationsetiketten (grau, grün, gelb) im Lieferumfang enthalten



Sortimentskoffer boxxser

zum effizienten Unterbringen, Lagern und Transportieren

Besondere Produktvorteile:
· Griff mit integrierter Verriegelungstechnik
(Zwangsarretierung des Deckels durch Betätigung des Tragegriffs)
· kombinierter Verschlussmechanismus
(ermöglicht einhändige Bedienung)
· extrem stabile Doppelwandkonstruktion des Kofferbodens aus Polypropylen
· Deckel aus bruchsicherem Polycarbonat
· robuster, ergonomisch geformter Griff (ausgenommen 4000 871 545 und 4000 871 546)
· Profilraster im Deckel und Boden sichern den Kofferinhalt beim Transport
· Griff und Scharniere innenliegend (keine scharfen Ecken und Kanten)
· integrierte Führungen im Kofferboden
(unterstützen das Stapeln der Koffer und schützen die Oberfläche)
· austauschbare Identifizierungsetiketten (im Lieferumfang enthalten)
· Kennzeichnungsfeld im Deckel
· eingearbeitete Stützfüße in der Rückwand
(Koffer steht auch hochkant stabil und zuverlässig)
· mit herausnehmbaren Fach-Einsätzen

Lieferung ohne Inhalt

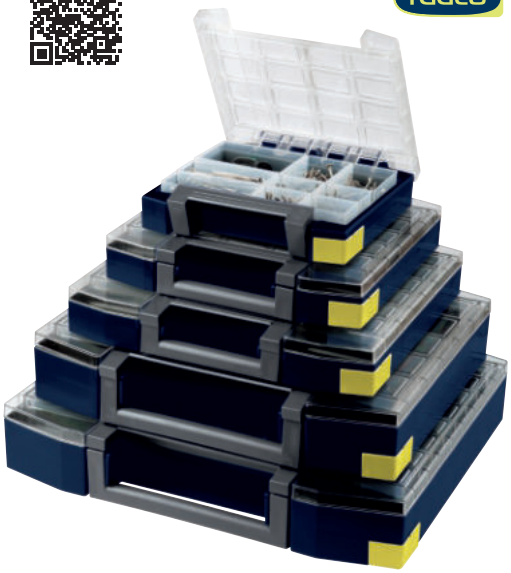

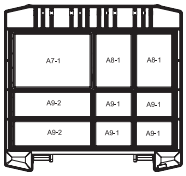
4000 871 545

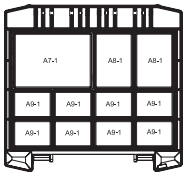
4000 871 546

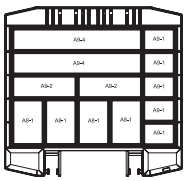
4000 871 547

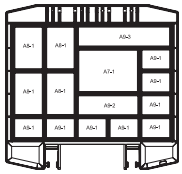
4000 871 548

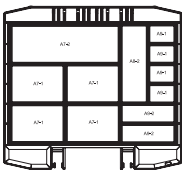
4000 871 549

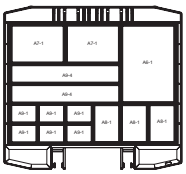
4000 871 550

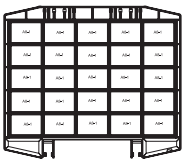
4000 871 551

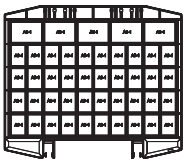
4000 871 552

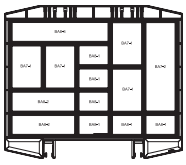
4000 871 553

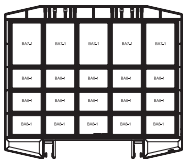
4000 871 554

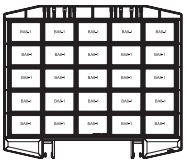
4000 871 555

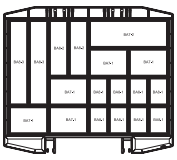
4000 871 556

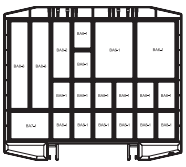
4000 871 557

B x T x H [mm]	Anzahl Fächer	Art.-Nr.	EUR	KS
241 x 225 x 55	9	**4000 871 545**	**17,55**	WX36
241 x 225 x 55	11	**4000 871 546**	**17,55**	WX36
298 x 284 x 55	13	**4000 871 547**	**32,45**	WX36
298 x 284 x 55	15	**4000 871 548**	**32,45**	WX36
354 x 323 x 55	12	**4000 871 549**	**41,40**	WX36
354 x 323 x 55	14	**4000 871 550**	**41,40**	WX36
421 x 361 x 55	25	**4000 871 551**	**56,35**	WX36
421 x 361 x 55	45	**4000 871 552**	**56,35**	WX36
421 x 361 x 78	14	**4000 871 553**	**63,45**	WX36
421 x 361 x 78	20	**4000 871 554**	**63,45**	WX36
421 x 361 x 78	25	**4000 871 555**	**63,45**	WX36
465 x 401 x 78	18	**4000 871 556**	**81,15**	WX36
465 x 401 x 78	20	**4000 871 557**	**81,15**	WX36

Sortimentskastentresor boxxser

praktischer Tragerahmen aus stabilem Polypropylen zur mobilen Lagerung von Kleinteilen · mit ergonomisch geformtem Tragegriff · Transportsicherung gegen Herausfallen der Koffer
Ausführung 4000 871 558:
mit 4 Sortimentskoffer 4000 871 548

Ausführung 4000 871 559:
zur Bestückung mit 4000 871 547 und 4000 871 548


4000 871 559


4000 871 558

B x T x H [mm]	Anzahl Fächer	Art.-Nr.	EUR	KS
347 x 342 x 305	4	**4000 871 559**	**51,70**	WX36
347 x 342 x 305	4	**4000 871 558**	**172,50**	WX36

raaco

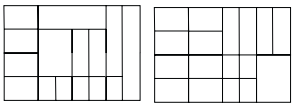

4000 871 440 4000 871 441



4000 871 440

raaco



4000 871 443



4000 871 444

Sortimentskasten

aus schlagfestem Polypropylen · mit stabilem U-Profil-Deckel und ergonomisch geformten Tragegriff · 3 starke Scharniere · Schiebeverschlüsse · der Innenraum kann durch die mitgelieferten herausnehmbaren Fach-Einsätze nach Bedarf unterteilt werden

Fach-Einsätze Art.-Nr. 4000 871 440:
5 Stück L 55 x B 39 x H 47 mm, A9-1
2 Stück L 109 x B 39 x H 47 mm, A9-2
1 Stück L 163 x B 39 x H 47 mm, A9-3
1 Stück L 218 x B 39 x H 47 mm, A9-4
4 Stück L 79 x B 55 x H 47 mm, A8-1
1 Stück L 157 x B 55 x H 47 mm, A8-2
1 Stück L 109 x B 79 x H 47 mm, A7-1

Fach-Einsätze Art.-Nr. 4000 871 441:
4 Stück L 55 x B 39 x H 47 mm, A9-1
4 Stück L 109 x B 39 x H 47 mm, A9-2
8 Stück L 79 x B 55 x H 47 mm, A8-1
1 Stück L 109 x B 79 x H 47 mm, A7-1

B x T x H [mm]	Anzahl Fächer	Art.-Nr.	EUR	KS
338 x 261 x 57	15	**4000 871 440**	**18,20**	WX36
338 x 261 x 57	17	**4000 871 441**	**18,20**	WX36

Sortimentskastentresor

aus schlagfestem Polypropylen · mit ergonomisch geformtem Tragegriff · Transportsicherung gegen Herausgleiten der Kästen · geeignet für die Aufnahme von 4 Sortimentskästen

Bestückung:
Art.-Nr. 4000 871 443 unbestückt, für
Art.-Nr. 4000 871 440, Art.-Nr. 4000 871 441, Art.-Nr. 4000 871 428, Art.-Nr. 4000 871 431 (Lieferung ohne Sortimentskästen)

Art.-Nr. 4000 871 444:
mit je 2 Sortimentskästen Art.-Nr. 4000 871 440 und Art.-Nr. 4000 871 441

B x T x H [mm]	Anzahl Fächer	Art.-Nr.	EUR	KS
376 x 310 x 265	4	**4000 871 443**	**31,35**	WX36
376 x 310 x 265	4	**4000 871 444**	**97,35**	WX36

raaco



Lieferung ohne Trennwände

Kleinteilemagazin

Gehäuse aus Stahlblech · schwarz · transparente Schubladen aus bruchsicherem PP · mit Auszugsicherung · mit Aufhängelöchern · jede Schublade kann durch Trennwände in mind. 3 Fächer unterteilt werden · Trennwände bitte separat bestellen, gehören nicht zum Lieferumfang

Schubladenmaße [mm]	B x T x H [mm]	für Schubladentyp	Schubladenanzahl	Art.-Nr.	EUR	KS
30 Stück - 153 x 55 x 41 / 3 Stück - 154 x 91 x 64 / 1 Stück - 155 x 279 x 64	306 x 150 x 420	D/B/A	34	**4000 871 577**	**40,15**	WX36
40 Stück - 153 x 55 x 41 / 3 Stück - 154 x 91 x 64 / 1 Stück - 155 x 279 x 64	306 x 150 x 510	D/B/A	44	**4000 871 579**	**45,20**	WX36

raaco



Lieferung ohne Werkzeug/Inhalt

Drehturm

aus galvanisiertem Stahlblech · dunkelblau · ohne Kleinteilemagazine · für die Montage von 12 Stück Schubladen-Magazinen Art.-Nr. 4000 871 598, 4000 871 599, 4000 871 600, 4000 871 601, 4000 871 602 nach Wahl
Kleinteilemagazine bitte separat bestellen (gehören nicht zum Lieferumfang)

Lieferung: unmontiert

B x T x H [mm]	Art.-Nr.	EUR	KS
680 x 680 x 1760	**4000 871 595**	**223,00**	WX36

raaco



Lieferung ohne Werkzeug/Inhalt

Kleinteilemagazin

zur Wandmontage und Aufnahme in den Drehturm Art.-Nr. 4000 871 595 geeignet · aus galvanisiertem Stahlblech · dunkelblau/transparent · Schubladen aus bruchsicherem Polypropylen · mit Auszugsicherung · jede Schublade kann in mind. 3 Fächer unterteilt werden · Trennwände bitte separat bestellen - gehören nicht zum Lieferumfang · mit Gummifüßen und Aufhängelöchern

durch den Zukauf von entsprechenden Trennwänden können alle Schubladen mehrfach unterteilt werden

für das schnelle Finden des Inhaltes können die Schubladen mittels Spezialetiketten beschriftet werden · Etiketten bitte separat bestellen - gehören nicht zum Lieferumfang

Schubladenmaße [mm]	B x T x H [mm]	für Schubladentyp	Schubladenanzahl	Art.-Nr.	EUR	KS
155 x 279 x 64	306 x 150 x 552	A (4000 795 523)	8	**4000 871 598**	**69,20**	WX36
154 x 91 x 64	306 x 150 x 552	B (4000 795 524)	24	**4000 871 599**	**69,20**	WX36
153 x 67 x 41	306 x 150 x 552	C (4000 795 522)	48	**4000 871 600**	**69,20**	WX36
36 Stück - 153 x 67 x 41 3 Stück - 154 x 91 x 64 1 Stück - 155 x 279 x 64	306 x 150 x 552	C (4000 795 522) / B (4000 795 524) / A (4000 795 523)	40	**4000 871 601**	**69,20**	WX36
153 x 55 x 41	306 x 150 x 552	D (4000 795 544)	60	**4000 871 602**	**69,20**	WX36

▷ = Lieferung in der Regel innerhalb einer Woche. = Speditionslieferung + = Anbruch der VE möglich Die Zeichenerklärung finden Sie vor der Inhaltsübersicht.



Lieferung ohne Werkzeug/Inhalt

Drehturm

aus galvanisiertem Stahlblech · dunkelblau · ohne Kleinteilmagazine · für die Montage von 12 Stück Schubladen-Magazinen · Art.-Nr. 4000 871 610, 4000 871 611, 4000 871 612 nach Wahl
Kleinteilemagazine bitte separat bestellen (gehören nicht zum Lieferumfang)

Lieferung: unmontiert

B x T x H [mm]	Art.-Nr.	EUR	KS
880 x 880 x 1600	**4000 871 607**	**314,00**	WX36



Kleinteilemagazin

zur Wandmontage und Aufnahme im Drehturm Art.-Nr. **4000 871 607** geeignet · aus galvanisiertem Stahlblech, dunkelblau/transparent · Schubladen aus bruchsicherem Polypropylen mit Auszugsicherung

durch den Zukauf von entsprechenden Trennwänden können alle Schubladen der Magazine Art.-Nr. 4000 871 611 und 4000 871 612 mehrfach unterteilt werden, max. in 4 Fächer

die Schubladen des Magazins Art.-Nr. 4000 871 610 sind auf Wunsch unterteilbar mit separat erhältlichem Einteilungsset (A9-1 bis A6-1) – gehören nicht zum Lieferumfang · bitte separat bestellen

für das schnelle Finden des Inhaltes können die Schubladen mittels Spezialetiketten beschriftet werden · Etiketten bitte separat bestellen - gehören nicht zum Lieferumfang

Lieferung ohne Inhalt und Etiketten

Schubladen-maße [mm]	B x T x H [mm]	für Schub-ladentyp	Schub-ladenan-zahl	Art.-Nr.	EUR	KS
240 x 320 x 57	357 x 255 x 435	E	6	**4000 871 610**	**97,50**	WX36
239 x 159 x 92	357 x 255 x 435	F	8	**4000 871 611**	**97,50**	WX36
239 x 80 x 58	357 x 255 x 435	G	24	**4000 871 612**	**97,50**	WX36

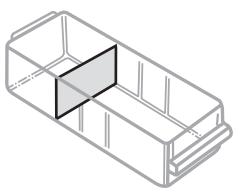

Trennwand

für Raaco-Kleinteile-Magazine · transparent · zur Querunterteilung der Schubladen
Trennwandsortiment für Kleinteile-Magazine
Einteilungssets für Typ E auf Anfrage lieferbar

B x H [mm]	Inhalt	für Schubladentyp	Art.-Nr.	EUR	KS
52 x 35	60 Stück	D	**4000 871 620**	**6,75**	WX36
64 x 35	48 Stück	C	**4000 871 623**	**6,75**	WX36
87 x 57	24 Stück	B	**4000 871 626**	**6,75**	WX36
135 x 57	16 Stück	A	**4000 871 629**	**6,75**	WX36
75 x 45	36 Stück	G	**4000 871 633**	**7,05**	WX36
155 x 80	12 Stück	F	**4000 871 636**	**7,05**	WX36

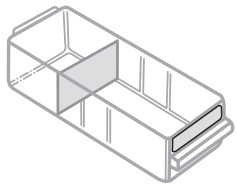

Etikettensatz

weiß/klar · zum Beschriften der Schubladen der Kleinteile-Magazine

B x H [mm]	Inhalt	für Schubladentyp	Art.-Nr.	EUR	KS
52 x 10	60 Stück	D	**4000 871 621**	**7,50**	WX36
64 x 10	48 Stück	C	**4000 871 624**	**7,50**	WX36
87 x 18	24 Stück	B	**4000 871 627**	**5,80**	WX36
275 x 18	8 Stück	A	**4000 871 630**	**5,80**	WX36
75 x 15	24 Stück	G	**4000 871 634**	**4,15**	WX36
155 x 32	8 Stück	F	**4000 871 637**	**4,20**	WX36
315 x 15	6 Stück	E	**4000 871 640**	**4,20**	WX36

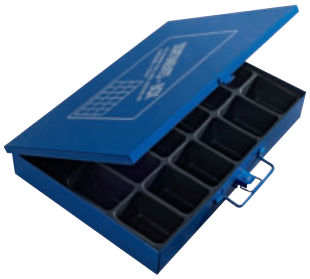

Sortimentskasten

aus Stahlblech · mit Griff · mit starker Verschlusslasche · mit Tiefzieh-Kunststoffeinsatz · Schaumstoffpresspolster im Deckel fixiert Kleinteile

B x T x H [mm]	Anzahl Fächer	Art.-Nr.	EUR	KS
330 x 240 x 50	18	**4000 871 450**	**9,75**	WB14



4000 871 520



4000 871 521

Sortimentskasten

aus Stahlblech · Schaumstoffpresspolster im Deckel · ein Sicherheitsverschluss verhindert unbeabsichtigtes Öffnen · herausnehmbares, beschriftbares Fächersortiment
Art.-Nr. 4000 871 520
Systemfächer:
12 Stück 54 x 54 x 63 mm, rot
6 Stück 54 x 108 x 63 mm, gelb
3 Stück 108 x 108 x 63 mm, blau
2 Stück 108 x 162 x 63 mm, grün

Lieferbare Ersatzboxen siehe:
54 x 54 x 63 mm, rot, Art.-Nr. 9000 449 708
54 x 108 x 63 mm, gelb, Art.-Nr. 9000 449 716
108 x 108 x 63 mm, blau, Art.-Nr. 9000 449 709
108 x 162 x 63 mm, grün, Art.-Nr. 9000 449 718
(gehören nicht zum Lieferumfang)

Art.-Nr. 4000 871 521
Systemfächer:
12 Stück 54 x 54 x 45 mm, rot
6 Stück 54 x 108 x 45 mm, gelb
9 Stück 108 x 108 x 45 mm, blau
2 Stück 108 x 162 x 45 mm, grün
3 Stück 108 x 216 x 45 mm, schwarz

B x T x H [mm]	Anzahl Fächer	Art.-Nr.	EUR	KS
440 x 330 x 66	23	**4000 871 520**	**24,25**	WB14
440 x 330 x 95	32	**4000 871 521**	**33,50**	WB14

L-BOXX®

Mobilität mit System

Das L-BOXX® System ist der ideale Baukasten für den Handwerks-Profi. Es bietet nahezu unbegrenzte Kombinationsmöglichkeiten bei durchgehender Kompatibilität. Und am Ende findet alles seinen sicheren Platz in der Fahrzeugeinrichtung.



L-BOXX®

Robuste BOXXen für Aufbewahrung und Transport



LT-BOXX®

Praktisch gerade für den Transport überstehender Teile



LS-BOXX®

Die universale Kombilösung mit schnellem Frontzugriff



i-BOXX®

Der transparente Kleinteilekoffer passt in die LS-BOXX oder das i-BOXX Rack



L-BOXX® Mini

Alles gut aufgehoben – ob Kleinstsortimente oder die tägliche Brotzeit



i-BOXX® RACK

Modulares Aufbewahrungssystem für Werkstatt und unterwegs





Das L-BOXX® System

www.L-BOXX.com

L-BOXX®



Deckeleinlage L-BOXX®
aus Hartschaum

passend zu	Art.-Nr.	EUR	KS
Werkzeugkoffer L-BOXX®	**4000 871 568**	**5,25**	WX30

i-BOXX®



Deckel i-BOXX® LS Tray 72
Kunststoffsystemschublade aus schlagfestem ABS · grau, weiß · unbestückt
passend für Sortimentskastentresor **Art.-Nr. 4000 871 537**

B x T x H [mm]	Art.-Nr.	EUR	KS
370 x 314 x 72	**4000 871 535**	**9,65**	WX30

i-BOXX® RACK

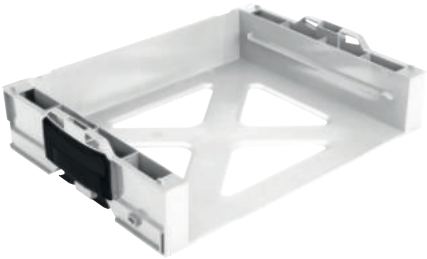

Sortimentskastentresor i-BOXX® Rack aktiv
Kunststoffsystemregal · das Rack ist eine einzelne regalähnliche Aufnahme für i-Boxx® oder einer Schublade · mit dem Rack werden Regallösungen in der Werkstatt oder im Fahrzeug mobil · stets voll kompatibel und verknöpfbar mit dem kompletten L-Boxx®-System · montiert auf dem L-Boxx® Roller werden die Racks zum mobilen Werkstattwagen · maximum an Modularität und Flexibilität · aus schlagfestem ABS · grau, weiß · mit Bedienteilen in schwarz · das Rack aktiv besitzt eine Verriegelung mittels feder-gelagertem Koppelhebel, analog zur Standard L-BOXX®

B x T x H [mm]	Art.-Nr.	EUR	KS
445 x 100 x 342	**4000 871 537**	**23,25**	WX30

L-BOXX® Mini

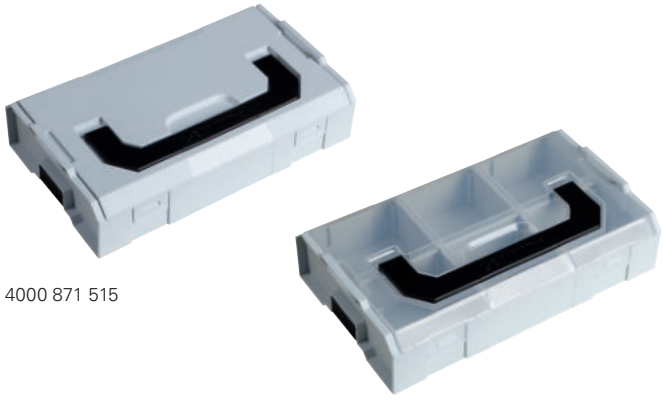

4000 871 515

4000 871 516

Sortimentskasten L-BOXX® Mini
verklick- und stapelbar · günstige Verpackungsalternative für Kleinsortimente bis 1,5 kg · Innenraum flexibel in bis zu 6 Fächern teilbar - bündiger Deckelabschluss · Kunststoffsystemkoffer aus schlagfestem PP (lebensmittelecht) · Boden und Deckel in grau, weiß · Bedienteile und Tragegriff in schwarz

B x T x H [mm]	Deckelfarbe	Art.-Nr.	EUR	KS
260 x 156 x 63	opak	**4000 871 515**	**9,50**	WX30
260 x 156 x 63	transparent	**4000 871 516**	**9,50**	WX30

L-BOXX®



Einteilungsset L-BOXX® K3
2 x Insetbox U3, grau inkl. 6 Trennwände, 2 x Insetbox K3, grau mit je 3 Trennwände K3 und 4 Trennwände l3

B x T x H [mm]	Art.-Nr.	EUR	KS
378 x 313 x 65	**4000 871 540**	**15,70**	WX30

i-BOXX®



Sortimentskasten i-BOXX® 72
Kunststoffsystemkoffer aus schlagfestem ABS · Farbe grau, weiß · mit transparentem Deckel · unbestückt · bequemer Transport durch integriertem Tragegriff · durch ihr geringes Gewicht und die zahlreichen Einteilungsmöglichkeiten wird sie zum mobilen Lager- und Aufbewahrungssystem mit Ordnungsgarantie · i-BOXX® kann einzeln oder im Rack verwendet werden · die separate Wandhalterung ermöglicht eine Montage im Fahrzeug oder in der Werkstatt

B x T x H [mm]	passend zu	Art.-Nr.	EUR	KS
367 x 316 x 72	Art.-Nr. 4000 871 536 + 4000 871 537	**4000 871 534**	**15,70**	WX30

i-BOXX®



Werkzeughalter i-BOXX

der Halter kann an der Alu-Seitenverkleidung einer Sortimo Fahrzeugeinrichtung oder im Fahrzeug verschraubt werden · eine Montage an der Wand in der Werkstatt ist ebenso jederzeit möglich

passend für	Art.-Nr.	EUR	KS
4000 871 534	**4000 871 536**	**18,70**	WX30

PROMAT



Werkzeugkoffer L-BOXX

aus schlagfestem ABS · grau, weiß, schwarz · mit Bedienteilen · Frontgriff · Tragegriff in schwarz · verklick- und stapelbar · Transport und Aufbewahrungslösung für Werkzeuge, Zubehör und Verbrauchsmaterialien in einer BOXX®

Lieferung ohne Inhalt, inklusive Werkzeugeinlage im Deckelfach

B x T x H [mm] innen	Modell	Art.-Nr.	EUR	KS
378 x 311 x 107	136	**4000 871 580**	**70,50**	PX25

i-BOXX®



Deckel i-BOXX® Rack

Kunststoffsystemdeckel aus schlagfestem ABS · grau, weiß · Tragegriff in schwarz · der Rack Deckel wir dann benötigt, wenn aus mehreren Racks ein Regalblock gebildet werden soll, ohne dass oben eine L-BOXX® aufgeklickt wird

passend für Sortimentskastentresor **Art.-Nr. 4000 871 537**

B x T x H [mm]	Art.-Nr.	EUR	KS
442 x 342 x 56	**4000 871 538**	**25,00**	WX30

L-BOXX®



Transportroller L-BOXX® Trade

mobile Plattform worauf sich die L-BOXXEN einfach verklicken lassen · B 646 x T 492 x H 184 mm · aus Kunststoff · grau, weiß · mit 4 Lenkrollen, davon 2 Rollen feststellbar · Tragfähigkeit bis 100 kg

Tragfähigkeit [kg]	Ladeflächenlänge [mm]	Ladeflächenbreite [mm]	Art.-Nr.	EUR	KS
bis 100	492	646	**4000 871 569**	**98,90**	WX30

L-BOXX®



4000 871 539



4000 871 565



4000 871 566



4000 871 567

Werkzeugkoffer L-BOXX

aus schlagfestem ABS · grau, weiß, schwarz · mit Bedienteilen · Frontgriff · Tragegriff in schwarz · verklick- und stapelbar · Transport und Aufbewahrungslösung für Werkzeuge, Zubehör und Verbrauchsmaterialien in einer BOXX® · perfekt auf die Anforderungen des Mobilen Arbeitens abgestimmt, und dies sowohl auf der Baustelle als auch in Fahrzeugeinrichtungen · die L-BOXX® als Kernprodukt ist erhältlich in vier verschiedenen Größen

Lieferung ohne Inhalt

B x T x H [mm] innen	Modell	Art.-Nr.	EUR	KS
378 x 313 x 71	102	**4000 871 539**	**45,00**	WX30
378 x 311 x 107	136	**4000 871 565**	**47,90**	WX30
378 x 306 x 209	238	**4000 871 566**	**53,25**	WX30
378 x 296 x 345	374	**4000 871 567**	**57,50**	WX30

bestückte PROMAT L-BOXX finden Sie im Katatalogkapitel **Handwerkzeuge (H)**

Die kommenden Werkzeugsortimente finden Sie ebenfalls im Katalogkapitel **Handwerkzeuge (H)**

PROMAT



Werkzeugsortiment Universal

in PROMAT L-BOXX® **für den universellen Einsatz**
bestückt mit Werkzeugen in Handwerker- und Industriequalität
praktische, zweifarbige Einlage zur einfachen Werkzeug-Vollzähligkeitskontrolle

Bestehend aus:

1 Holzgliedermaßstab Länge 2 m, weiß feuchtigkeitsfest
1 Schraubendrehersatz 6 teilig, Schlitz/ PH (je 1 Schraubendreher für **Schlitzschrauben** 3,5 x 100 / 4,5 x 125 / 5,5 x 125 / 6,5 x 150 mm, je 1 Schraubendreher für Schrauben mit **Kreuzschlitz (PH)**, Gr. 1 x 80 / 2 x 100 mm)
1 Spannungsprüfer 120 - 250 Volt AC Breite 3,0 mm, Länge 65 mm
1 Taschenrollbandmaß Länge 5 m, Breite 19 mm, gelb, Selbstarretierung
1 Knarrenringmaulschlüssel SW 8 mm, Länge 136 mm
1 Knarrenringmaulschlüssel SW 9 mm, Länge 143 mm
1 Knarrenringmaulschlüssel SW 10 mm, Länge 160 mm
1 Knarrenringmaulschlüssel SW 11 mm, Länge 168 mm
1 Knarrenringmaulschlüssel SW 12 mm, Länge 174 mm
1 Knarrenringmaulschlüssel SW 13 mm, Länge 180 mm
1 Knarrenringmaulschlüssel SW 17 mm, Länge 233 mm
1 Knarrenringmaulschlüssel SW 19 mm, Länge 250 mm
1 Knarrenringmaulschlüssel SW 22 mm, Länge 285 mm
1 Schraubendrehersatz 6 teilig (T 10 / 15 / 20 / 25 / 30 / 40)
1 Winkelschraubendrehersatz 9 teilig (SW 1,5 / 2 / 2,5 / 3 / 4 / 5 / 6 / 8 / 10 mm) **6-kant** mit Kugelköpfen
1 LED Taschenlampe Länge 160 mm, Lichtleistung 120 lm, 3 x AAA Batterien
1 Seitenschneider Länge 160 mm, Chrom 60 HRC, mit 2-Komponenten-Hüllen
1 Kombizange DIN ISO 5746 Länge 180 mm, Chrom, mit 2-Komponenten-Hüllen
1 Wasserpumpenzange Chrom-Vanadium-Lufthärtestahl, DIN ISO 8976, Länge 240 mm
1 Maurermeißel Chrom-Vanadium-Lufthärtestahl, Länge 300 mm, Schaft 23 x 13mm
1 Cuttermesser Breite 18 mm mit Abbrechklinge, automatische Arretierung
1 Cutterklinge Breite 18 mm Stärke 0,5 mm, eisgehärtet
1 Schlosserhammer 500 Gramm, mit 3-Komponenten-Stiel
1 Körner Chrom-Vanadium-Lufthärtestahl poliert und vergütet, Länge 150 mm
1 Flachstumpfeile Länge 200 mm, Hieb 2
1 PROMAT L-BOXX®

Lieferung in PROMAT L-BOXX®



Inhalt	Art.-Nr.	EUR	KS
44-teilig	**4000 871 570**	**277,00**	PB04

PROMAT



Werkzeugsortiment

in PROMAT L-BOXX®
bestückt mit hochwertigen Werkzeugen **für das Sanitär-Handwerk praktische zweifarbige Einlage zur einfachen Werkzeug-Vollzähligkeitskontrolle**

Bestehend aus:

1 Holzgliedermaßstab Länge 2 m, weiß feuchtigkeitsfest
1 Schraubendrehersatz VDE-isoliert, 6 teilig (**Schlitz** 3 / 4 / 5,5 / 6,5 - **PH** 1 / 2)
1 LED Taschenlampe Länge 160 mm, Lichtleistung 120 lm, 3 x AAA Batterien
1 Taschenrollbandmaß Länge 5 m, Breite 19 mm, gelb, Selbstarretierung
1 Knarrenringmaulschlüssel SW 8 mm, Länge 136 mm
1 Knarrenringmaulschlüssel SW 10 mm, Länge 160 mm
1 Knarrenringmaulschlüssel SW 13 mm, Länge 180 mm
1 Knarrenringmaulschlüssel SW 17 mm, Länge 233 mm
1 Knarrenringmaulschlüssel SW 19 mm, Länge 250 mm
1 Knarrenringmaulschlüssel SW 22 mm, Länge 285 mm
1 Winkelschraubendrehersatz 9 teilig (SW 1,5 / 2 / 2,5 / 3 / 4 / 5 / 6 / 8 / 10 mm) **6-kant** mit Kugelköpfe
1 Spannungsprüfer 2-polig, LED-Abzeige
1 Eckrohrzange **38,10 mm** (1 1/2")
1 Schlosserhammer 500 Gramm mit 3-Komponenten-Stiel
1 Stufenschlüssel für Ventilnippel **9,53 mm** (3/8") und **12,7 mm** (1/2")
1 Standhahnmutternschlüssel Länge 235 mm
1 Minirohrabschneider Arbeitsbereich 3 - 30 mm
1 Rohrabschneider Arbeitsbereich 3 - 35 mm
1 Wasserpumpenzange Chrom-Vanadium-Lufthärtestahl DIN ISO 8976 Länge 240 mm
1 Maurermeißel Chrom-Vanadium-Lufthärtestahl, Länge 300 mm, Schaft 23 x 13 mm
1 Cuttermesser Breite 18 mm mit Abbrechklinge, automatische Arretierung
1 Cutterklinge Breite 18 mm Stärke 0,5 mm, eisgehärtet
1 Schaltschrankschlüssel Zink-Druckguss
1 Umsteckknarre **12,5 mm** (1/2")
1 Innen-/Aussenentgrater **3,18 - 34,93 mm** (1/8 - 1 3/8")
1 PROMAT L-BOXX®

Lieferung in PROMAT L-BOXX®

Inhalt	Art.-Nr.	EUR	KS
40-teilig	**4000 871 571**	**368,00**	PB04

PROMAT



Werkzeugsortiment

in PROMAT L-BOXX®
bestückt mit hochwertigen Werkzeugen **für das Elektro-Handwerk praktische zweifarbige Einlage zur einfachen Werkzeug-Vollzähligkeitskontrolle**

Bestehend aus:

1 Schlosserhammer 300 Gramm, mit Hickorystiel, Stiel-L.300 mm DIN 1041
1 Schraubendrehersatz VDE-isol. für **Schlitzschrauben** 3,0 x 100 / 4,0 x 100 / 5,5 x 125 / 6,5 x 150 mm, mit Spannungsprüfer
1 Holzgliedermaßstab Länge 2 m, weiß
1 Spezialstift Länge 17,5 cm
1 Seitenschneider DIN ISO 5749 VDE, Länge 160mm, Chrom, mit 2-Komponenten-Hüllen
1 Kombizange VDE Länge 180 mm, 2-Komponenten-Hüllen, mit Abgleitschutz, Chrom
1 Storchschnabelzange Länge 200 mm, VDE ger. flach/rd. mit Schneide, 2-Komponenten-Hüllen
1 Abisolierzange Länge 160 mm, VDE, mit Feder, Kupfer/Alu Ø max. 5 mm, 2-Komponenten-Hüllen
1 Wasserpumpenzange DIN ISO 8976, Länge 250 mm, Spann-W.6 - 44 mm, 2-Komponenten-Hüllen
1 Flachmeißel Chrom-Vanadium-Lufthärtestahl, Länge 250 mm, Schaft 23 x 13 mm, flachoval, Kopf vergütet
1 Elektrikermeißel Chrom-Vanadium-Lufthärtestahl, Länge 200 mm, Schaft 8 mm, 8KT, Kopf vergütet
1 Malerspachtel Breite 50 mm, kon., mit flachovalem Holzheft
1 Kabelmesser Länge 190 mm, klappbar
1 Abisoliermesser mit Hakenklinge, Länge 170 mm, Ø 8 - 28 mm, mit Reservemesser
je 1 x Elektroisolierband, Typprüfung IEC 60454-3-1-10/F-PVCp/105, schwarz, rot, blau, Bandlänge 10 m, Bandbreite 15 mm, Bandstärke 0,15 mm
1 Sägebogen Blattlänge 240 mm, mit Kunststoffgriff
1 Spannungsprüfer 12-1000 V AC/DC 2-polig Last zuschaltbar DUSPOL® analog
1 Durchgangs-/Leitungsprüfer LED/Prüfsummer/LED-Leuchte Gürtelclip
1 PROMAT L-BOXX®

Lieferung in PROMAT L-BOXX®

Inhalt	Art.-Nr.	EUR	KS
26-teilig	**4000 871 572**	**339,50**	PB04

PROMAT Werkzeugwagen und Rollwerkbänke

**Werkzeugaufbewahrung nach Maß – mit der Möglichkeit individueller Bestückung.
Alle PROMAT Werkzeugwagen und Rollwerkbänke verfügen über ein beidseitiges Lochwandsystem, dass Ihnen zusätzlich ein Höchstmaß an Flexibilität bietet.
Die PROMAT – Serie bietet Ihnen unter 3 Qualitätslinien – immer die richtige Lösung.**

PROMAT Trend

Tragkraft pro Schublade 25kg, kugelgelagerte Schubladenschienen und automatischer Schubladeneinzug, PP-Rollen (2 Bock- und 2 lenkbare Rollen mit Feststellbremse), Vollauszug der Schubladen, inkl. Einteilerset für 4 Schubladen.



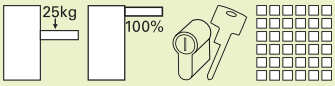

PROMAT Plus

Tragkraft pro Schublade 30kg, kugelgelagerte Schubladenschienen und automatischer Schubladeneinzug, PVC-Rollen (2 Bock- und 2 lenkbare Rollen mit Feststellbremse), Vollauszug der Schubladen, **inkl. Kantenschutz an den unteren Ecken, inkl. 2 Dosenhalter**, Einteilerset für 4 Schubladen.



PROMAT Werkzeugwagen und Rollwerkbänke

PROMAT Profi

Tragkraft pro Schublade 40kg, Schubladensicherheitssystem verhindert selbständiges Öffnen der Schubladen (Zentralverriegelung – nur eine Schublade kann geöffnet werden), kugelgelagerte Schubladenschienen und automatischer Schubladeneinzug, PVC-Rollen (4 lenkbare Rollen mit Feststellbremse), Vollauszug der Schubladen, inkl. ganzseitigem Kantenschutz, je nach Modell inkl. Dosenhalter, Abfalleimer, Papierrollenhalter, inkl. Einteilerset für 4 Schubladen.



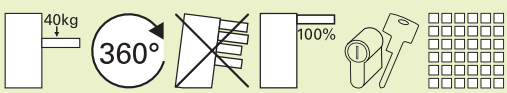

Immer die richtige Wahl – für Ihren Einsatz – höchste Qualität in alle Linien, abgestimmt für Ihre Bedürfnisse. Zusammen mit den bestückten Werkzeugeinlagen bietet das PROMAT Werkzeugwagen und Rollwerkbank – System immer die richtige Auswahl für höchste Ansprüche

PROMAT Schaumstoffeinlagen

Unsere Schaumstoffeinlagen bieten Ihnen Ordnungssysteme für Ihr Werkzeug für PROMAT Werkzeugwagen und PROMAT Rollwerkbänke

Verschiedene Einlagen

Gestalten Sie Ihren PROMAT Werkzeugwagen oder Ihre PROMAT Rollwerkbank nach Wunsch mit den verschiedenen Einlagen, die wir in unserem Programm präsentieren:

1/3 (B.185 x T.385 x H.30 mm) Einlagen
2/3 (B.370 x T.385 x H.30 mm) Einlagen
3/3 (B.560 x T.385 x H.30 mm) Einlagen

Die Werkzeugkonturen werden passgenau in den hochwertigen PE-Hartschaum gefräst. Diese Ausfräsungen dienen zur idealen Aufbewahrung Ihrer täglichen Arbeitsmaterialien und vereinfachen Lagerung und Übersicht. Mit der Auswahl der verschiedenen Einlagengrößen können Sie Ihre Werkstattausstattung individuell gestalten und bestücken.
Wir liefern unser Werkzeug-Angebot in zweifarbigem PE-Hartschaum, auf die 25 mm starke Schaumschicht in blau wird eine 5 mm Schicht schwarz untrennbar laminiert. Der Schaum wird mit CO2 aufgeschäumt, ist 100% frei von chemischen Ausdünstungen und ist der umweltfreundlichste Schaumstoff seiner Art.
Zudem ist das Material ölbeständig und nimmt keine Flüssigkeiten auf.

Die 5S-Methode kurzgefasst:

① **Sortiere aus.**
Alles was für die Arbeit an diesem Platz nicht benötigt wird, wird aussortiert.

② **Stelle ordentlich hin.**
Was tatsächlich gebraucht wird, bekommt einen unter ergonomischen Gesichtspunkten ausgesuchten, definierten und gekennzeichneten festen Platz.

③ **Säubere.**
Der Arbeitsplatz wird von Grund auf gereinigt.

④ **Sauberkeit bewahren.**
Das bedeutet stetiges Aufräumen und verhindert, dass neue Gegenstände ungeplanten Zugang zum Arbeitsplatz finden.

⑤ **Selbstdisziplin üben.** Damit Ordnung und Sauberkeit aufrechterhalten werden, ist Disziplin erforderlich. Ist eine Stellfläche für ein Werkzeug definiert, gehört es auch dahin – immer.

Individuelle Lösungen sind auch möglich!

Sie möchten Ihr eigenes, spezielles Werkzeug in einem zweifarbigen Schaum aufbewahren?
Wir helfen Ihnen gerne dabei, eine individuelle Schaumstoffeinlage zu gestalten.

Für individuelle Schaumstoffeinlagen bieten wir Ihnen 30, 45, 60 oder 90 mm starken PE-Hartschaum in verschiedenen.

Selbstverständlich beraten wir Sie gern projektbezogen auch bei der Materialauswahl.

Bitte sprechen Sie Ihren Händler an und wir finden gemeinsam für Ihr Werkzeug den richtigen Platz und den richtigen Schaum!



Schwarz
Grau/Schwarz
Rot/Schwarz
Gün/Schwarz
Blau/Schwarz
Gelb/Schwarz

PROMAT Schaumstoffeinlagen

PROMAT

Die Vorteile von Ordnungssystemen auf einen Blick und ganz einfach erklärt:

Die Suche von Werkzeugen entfällt, kein Werkzeug kann verloren gehen.
Durch den zweifarbigen Schaum sieht der Benutzer auf einem Blick, ob ein Werkzeug fehlt.
Die Verwendung von derartigen Ordnungssystemen wird unter der 5S-Methode zusammengefasst. Sie ist ein Instrument, um Arbeitsplätze und deren Umfeld sauber und übersichtlich zu gestalten.
Die Vorteile der 5S-Methode sind Risikominimierung von Arbeitsunfällen und Optimierung von Arbeitsprozessen.



PROMAT Trend — Werkzeugaufbewahrung nach Maß:

mit der Möglichkeit einer individuellen Bestückung



Modul-Abmessungen (B x T x H)

1/3

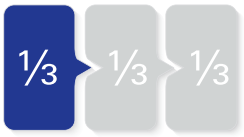

1/3 Modul:
185 x 385 x 30 mm

2/3

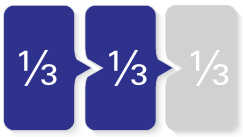

2/3 Modul:
370 x 385 x 30 mm

3/3

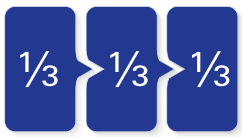

3/3 Modul:
560 x 385 x 30 mm

PROMAT



4000 871 050



mit und ohne Werkzeug

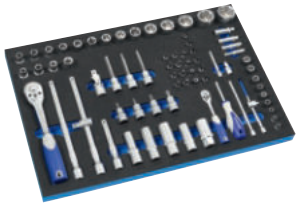

4000 871 050



4000 871 050



4000 871 050



Werkzeugwagen TREND

mit **6** auf kugelgelagerten Teleskopschienen herausziehbaren **Schubladen mit 100 % Auszug** mit jeweils einer Antirutschmatte · **automatischer Schubladeneinzug** · robuste Ablagefläche aus Polypropylen · Einteilerset für 4 Schubladen im Lieferumfang enthalten · abschließbar mittels eingebautem Zylinderschloss inkl. 2 Schlüsseln · PP Rollen – 2 starre und 2 lenkbare Rollen mit Feststellung · beidseitiges Lochwandsystem (9 x 9 mm) für einfache Installation von Zubehörartikeln · aus Stahlblech

Maß über alles aufgebaut mit Griff und Rädern (B x T x H) 755 x 465 x 1030 mm
Maß nur Korpus (B x T x H) 678 x 459 x 859 mm
Innenmaß Schubladen (B x T x H) 3 x 568 x 398 x 75 mm
Innenmaß Schubladen (B x T x H) 3 x 568 x 398 x 154 mm
Tragkraft pro Schublade 25 kg / statische Gesamtbelastbarkeit 300 kg
Bestückung Schublade 1 (Modul Nr. 1):
Inhalt:
mit 6,3 mm (1/4")-**Vierkantantrieb**
1 Hebelumschaltknarre, **Rückschwenkwinkel 18°**
je 1 6-kant-Steckschlüssel-Einsatz mit PROMAT-ENERGY-Profil SW 5 - 6 - 7 - 8 - 9 - 10 - 11 - 12 - 13 mm
je 1 6-kant-Tiefbett-Steckschlüssel-Einsatz mit PROMAT-ENERGY-Profil SW 6 - 7 - 8 - 10 mm
je 1 Steckschlüssel-Einsatz für Schrauben mit **Innen-TORX®-Profil** Gr. T 15 - T 20 - T 25,T 30
je 1 Steckschlüssel-Einsatz für Schrauben mit **Außen-TORX®-Profil** SW E 4, E 5, E 6, E 8
je 1 Steckschlüssel-Einsatz für Schrauben mit **Innen-Sechskant-Profil** SW 3,4,5,6 mm
je 1 Steckschlüssel-Einsatz für **Schlitzschrauben** 0,8 x 4,0 mm und 1,0 x 5,5 mm
je 1 Steckschlüssel-Einsatz für Schrauben mit **Kreuzschlitz (PH)** Gr. 1, 2
je 1 Steckschlüssel-Einsatz für Schrauben mit **Kreuzschlitz (PZD)** Gr. 1, 2
je 1 Verlängerung 75 mm und 150 mm
1 Gleitstück für Verlängerung
1 Kardangelenk
1 Handgriff mit Vierkant

Inhalt:
mit 12,5mm (1/2")-**Vierkantantrieb**
1 Hebelumschaltknarre, **Rückschwenkwinkel 10°**
je 1 6-kant-Steckschlüssel-Einsatz mit PROMAT-ENERGY-Profil SW 10 - 11 - 12 - 13 - 14 - 15 - 16 - 17 - 19 - 22 - 24 - 27 - 30 - 32 mm
je 1 6-kant-Tiefbett-Steckschlüssel-Einsatz mit PROMAT-ENERGY-Profil SW 13-17-19 mm
je 1 Steckschlüssel-Einsatz für Zündkerzen SW 16 und 21 mm
je 1 Steckschlüssel-Einsatz für Schrauben mit **Außen-TORX®-Profil** SW E 10, E 12, E 14, E 18
je 1 Steckschlüssel-Einsatz für Schrauben mit **Innen-Sechskant-Profil** Länge 100 mm, SW 7, 8, 10
je 1 Steckschlüssel-Einsatz für Schrauben mit **Innen-TORX®-Profil** Gr. T 40, T 45, T 50, T 55
je 1 Verlängerung 125 mm und 250 mm
1 Gleitstück für Verlängerung
1 Kardangelenk

Bestückung Schublade 2 (Modul Nr. 3):
Inhalt:
1 Schraubendreher für **Schlitzschrauben** Gr. 3,5 x 100 mm
1 Schraubendreher für Schrauben mit **Kreuzschlitz (PH)** PH0 x 60 mm
2 Schraubendreher für Schrauben mit **Kreuzschlitz (PZD)** Gr. 1 x 80 mm und 2 x 100 mm
5 Schraubendreher für Schrauben mit **Innen-TORX®-Profil**
1 Bit-/Steckschlüsselset 6-kant, 24-teilig, für **Schlitzschrauben,** für Schrauben mit **Kreuzschlitz (PH + PZD),** Schrauben mit **Innensechskant-Profil,** Schrauben mit **Innen-TORX®-Profil**
3 Schraubendreher für **Außen-Sechskantschrauben** Gr. 8 x 200, 10 x 200 und 13 x 230 mm
1 Bithalter mit Handgriff **(6,3 mm)**1/4 Zoll

Bestückung Schublade 3 (Modul Nr. 2):
1 Ring-Maul-Schlüssel-Satz 12-teilig (6 - 22 mm)
1 Wasserpumpenzange 240 mm / 1 Kombizange 180 mm / 1 Seitenschneider 160 mm
1 Schlosserhammer 300 g mit Hickorystiel Stiel
1 Cuttermesser
1 Taschenrollbandmaß 5 m
1 Teleskopmagnetheber mit Düseneinstellnadel 150 - 670 mm
1 Körner 120 mm
1 LED- Stableuchte 9,8 cm
1 Winkelschraubendreher-Satz für Schrauben mit **Innen-TORX®-Profil,** 8-teilig (Gr. 9 - 40)
1 Winkelschraubendreher-Satz für Schrauben mit **Innensechskant-Profil,** 9-teilig (Gr. 1,5 - 10 mm)
2 Schraubendreher für Schlitzschrauben (5,5 x 125 mm, 6,5 x 150 mm)
2 Schraubendreher für Schrauben mit **Kreuzschlitz (PH)** (Gr. 1 x 80 mm, 2 x 100 mm)
1 Schraubendreher für Schrauben mit **Kreuzschlitz (PH)** (Gr. 2 x 25 mm)
1 Schraubendreher für Schrauben mit **Kreuzschlitz (PZD)** (Gr. 2 x 25 mm)

Werkzeuge in hochwertiger Einlage aus Schaumstoff





B x T x H [mm] außen	Inhalt	Schubladenanzahl	Art.-Nr.	EUR	KS
755 x 465 x 1030	unbestückt	6	**4000 871 040**	**375,00**	PB03
755 x 465 x 1030	152-teilig	6	**4000 871 050**	**789,00**	PB03

▷ = Lieferung in der Regel innerhalb einer Woche. = Speditionslieferung + = Anbruch der VE möglich Die Zeichenerklärung finden Sie vor der Inhaltsübersicht.

PROMAT







Werkzeugwagen

komplett mit 96-teiligem Werkzeugsortiment · mit 6 **Schubladen** auf kugelgelagerten Teleskopschienen herausziehbaren **Schubladen mit 100 % Auszug** mit jeweils einer Antirutschmatte · **automatischer Schubladeneinzug** · robuste Ablagefläche aus Polypropylen · Einteilerset für 4 Schubladen im Lieferumfang enthalten · abschließbar mittels eingebautem Zylinderschloss inkl. 2 Schlüssel · PP Rollen – 2 starre und 2 lenkbare Rollen mit Feststellung · beidseitiges Lochwandsystem (9 x 9 mm) für einfache Installation von Zubehörartikel

robuste Ablagefläche aus Polypropylen mit Ablagefächer für Kleinteile
Maß über alles aufgebaut mit Griff und Rädern (B x T x H) 775 x 470 x 1000 mm
Maß nur Korpus (B x T x H) 678 x 459 x 817 mm

Innenmaß Schubladen (B x T x H) 3 x 568 x 398 x 75 mm,
3 x 568 x 398 x 154 mm

Bestückung Schublade 1:
Inhalt:
mit 6,3 mm (1/4")-**Vierkantantrieb**
1 Hebelumschaltknarre, **Rückschwenkwinkel 18°**
je 1 6-kant-Steckschlüssel-Einsatz mit PROMAT-ENERGY-Profil
SW 5 - 6 - 7 - 8 - 9 - 10 - 11 - 12 - 13 mm
je 1 6-kant-Tiefbett-Steckschlüssel-Einsatz mit PROMAT-ENERGY-Profil
SW 6 - 7 - 8 - 10 mm
je 1 Steckschlüssel-Einsatz für Schrauben mit **Innen-TORX®-Profil**
Gr. T 15 - T 20 - T 25,T 30
je 1 Steckschlüssel-Einsatz für Schrauben mit **Außen-TORX®-Profil**
SW E 4, E 5, E 6, E 8
je 1 Steckschlüssel-Einsatz für Schrauben mit **Innen-Sechskant-Profil**
SW 3,4,5,6 mm
je 1 Steckschlüssel-Einsatz für **Schlitzschrauben** 0,8 x 4,0 mm und
1,0 x 5,5 mm
je 1 Steckschlüssel-Einsatz für Schrauben mit **Kreuzschlitz (PH)** Gr. 1, 2
je 1 Steckschlüssel-Einsatz für Schrauben mit **Kreuzschlitz (PZD)** Gr. 1, 2
je 1 Verlängerung 75 mm und 150 mm
1 Gleitstück für Verlängerung
1 Kardangelenk
1 Handgriff mit Vierkant

Inhalt:
mit 12,5mm (1/2")-**Vierkantantrieb**
1 Hebelumschaltknarre, **Rückschwenkwinkel 10°**
je 1 6-kant-Steckschlüssel-Einsatz mit PROMAT-ENERGY-Profil
SW 10 - 11 - 12 - 13 - 14 - 15 - 16 - 17 - 19 - 22 - 24 - 27 - 30 - 32 mm
je 1 6-kant-Tiefbett-Steckschlüssel-Einsatz mit PROMAT-ENERGY-Profil
SW 13-17-19 mm
je 1 Steckschlüssel-Einsatz für Zündkerzen SW 16 und 21 mm
je 1 Steckschlüssel-Einsatz für Schrauben mit **Außen-TORX®-Profil**
SW E 10, E 12, E 14, E 18
je 1 Steckschlüssel-Einsatz für Schrauben mit **Innen-Sechskant-Profil**
Länge 100 mm, SW 7, 8, 10
je 1 Steckschlüssel-Einsatz für Schrauben mit **Innen-TORX®-Profil**
Gr. T 40, T 45, T 50, T 55
je 1 Verlängerung 125 mm und 250 mm
1 Gleitstück für Verlängerung
1 Kardangelenk

Bestückung Schublade 2:
Inhalt:
Zangensatz 1/3 Einlagenmodul (4-teilig)
B.185xT.385xH.30mm
1 Kombizange DIN ISO 5746, 180mm, Kopf verchromt
1 Flachrundzange DIN ISO 5745, 200mm, Kopf verchromt
1 Seitenschneider DIN ISO 5749, 160mm, Kopf verchromt
1 Wasserpumpenzange DIN ISO 8976, 250mm

Ringmaulschlüsselsatz 1/3 Einlagenmodul (12-teilig)
B.185xT.385xH.30mm
Ring und Maul 15° abgewinkelt
Ringseite mit schraubenschonendem Promat-ENERGY-Profil
SW 6,7,8,9,10,11,12,13,14,17,19,22 mm

Schraubendrehersatz 1/3 Einlagenmodul (9-teilig)
B.185xT.385xH.30mm
mit Mehrkomponentengriff und Abrollschutz
je 1 Schraubendreher für Schlitzschrauben 2,5, 3,5, 4,0, 5,5, 6,5mm
je 1 Schraubendreher für Schrauben mit Kreuzschlitz (PH) Gr.0, 1, 2, 3

Werkzeuge in hochwertiger Einlage aus Schaumstoff

B x T x H [mm] außen	Inhalt	Schubladenanzahl	Art.-Nr.	EUR	KS
775 x 470 x 1000	96-teilig	6	**4000 871 044**	**815,00**	PB03

NEU

mit 131-tlg. Werkzeug!











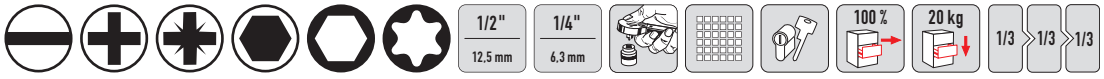

Werkzeugwagen

mit **7** auf kugelgelagerten Teleskopschienen herausziehbaren **Schubladen mit 100% Auszug** mit jeweils einer Antirutschmatte · robuste Ablagefläche aus Polypropylen · abschließbar mittels eingebautem Zylinderschloss inkl. 2 Schlüsseln · 2 starre und 2 lenkbare Rollen mit Feststellung · beidseitiges Lochwandsystem (9 x 9 mm) · für einfache Installation von Zubehörartikeln · stabile Stahlblechkonstruktion

Maß nur Korpus (B x T x H) 683 x 460 x 853 mm
Innenmaß Schubladen (B x T x H) 5 x 576 x 400 x 73,5 mm
Innenmaß Schubladen (B x T x H) 2 x 576 x 400 x 151 mm
Tragkraft pro Schublade 20 kg / statische Gesamtbelastbarkeit 300 kg
Bestückung Schublade 1
Inhalt:
mit 6,3 mm (1/4")-**Vierkantantrieb**
1 Hebelumschaltknarre, 72 Zähne
je 1 6-kant-Steckschlüssel-Einsatz SW 4 / 4,5 / 5 / 5,5 / 6 / 7 / 8 / 9 / 10 / 11 / 12 / 13 / 14 mm
1 Ring-Maul-Schlüssel-Satz 9-teilig (8-22 mm)
je 1 Verlängerung 50 / 100 mm
1 Quergriff mit Gleitstück
1 Kardangelenk
1 Adapter Außen-4-kant auf 1/4 Zoll Außen-6-kant
1 Adapter Innen-4-kant auf 1/4 Zoll Innen-6-kant
1 Rollgabelschlüssel 250 mm

Inhalt:
mit 12,5mm (1/2")-**Vierkantantrieb**
1 Hebelumschaltknarre, 72 Zähne
je 1 6-kant-Steckschlüssel-Einsatz SW 10 / 11 / 12 / 13 / 14 / 15 / 16 / 17 / 19 / 22 / 24 / 27 / 30 / 32 mm
je 1 Zündkerzen-Einsatz SW 16 / 21 mm
je 1 Verlängerung 125 mm und 250 mm mit Gleitstück
1 Kardangelenk

Bestückung Schublade 2
Inhalt:
1 Winkelschraubendreher-Satz für Schrauben mit **Innensechskant-Profil, 9-teilig** (Gr. 1,5 - 10 mm)
1 Rabitzange 250 mm
1 Telefonzange 160 mm
1 Kombizange 180 mm
1 Seitenschneider 160 mm
1 Wasserpumpenzange 245 mm
1 Universalschere 180 mm
1 Sicherungsringzange 160 mm mit Wechselaufsätzen
1 Taschenlampe 140 mm
1 Krallengreifer magnetisch 135-600 mm
1 Rollbandmaß 5 m
1 Cuttermesser 145 mm
1 Messschieber 150 mm

Bestückung Schublade 3
Inhalt:
1 Metallsägebogen mit Blatt 300 mm
1 Schlosserhammer 300 g Hickory
1 Meißel-Set 5-teilig
1 Bit-/Steckschlüsselset, 6-kant, für **Schlitzschrauben** (3 - 8 mm), **Innensechskant-Profil** (3 - 7 mm), für Schrauben mit **Kreuzschlitz** (PH + PZD), Schrauben mit **Innen-TORX-Profil** (T 10 - T 40)
1 Bithalter mit Handgriff
1 Schraubendreher für Schrauben mit **Kreuzschlitz** (PH) 00 / 2
1 Schraubendreher für **Schlitzschrauben** Gr. 1,5 / 6,5 mm
1 Spannungsprüfer 145 mm

B x T x H [mm] außen	Inhalt	Schubladenanzahl	Art.-Nr.	EUR	KS
683 x 460 x 980	131-teilig	7	**4000 871 043**	**676,00**	WC22

▷ = Lieferung in der Regel innerhalb einer Woche. = Speditionslieferung + = Anbruch der VE möglich Die Zeichenerklärung finden Sie vor der Inhaltsübersicht.



PROMAT

Werkzeugwagen PLUS

kugelgelagerte, mit Teleskopschienen herausziehbare **Schubladen mit 100 % Auszug** mit jeweils einer Antirutschmatte · **automatischer Schubladeneinzug** · Einteilerset für 4 Schubladen im Lieferumfang enthalten · abschließbar mittels eingebauten Zylinderschloss mit 4 Schlüsseln · hochwertige PVC-Rollen – 2 starre und 2 lenkbare Rollen mit Feststellung · beidseitiges Lochwandsystem (9 x 9 mm) für einfache Installation von Zubehörartikel · **2 Dosenhalter mit Lochung für Schraubendreher** (im Lieferumfang enthalten) · **Kantenschutz an den unteren Ecken** · aus Stahlblech

Tragkraft pro Schublade 30 kg / statische Gesamtbelastbarkeit 500 kg
Lieferung ohne Werkzeuge/Inhalt

Art.-Nr. 4000 871 045:
robuste Ablagefläche aus Polypropylen mit Ablagefächer für Kleinteile
Maß über alles aufgebaut mit Griff und Rädern (B x T x H) 775 x 470 x 1000 mm
Maß nur Korpus (B x T x H) 678 x 459 x 817 mm
Innenmaß Schubladen (B x T x H) 3 x 568 x 398 x 75 mm,
3 x 568 x 398 x 154 mm

Art.-Nr. 4000 871 047:
strapazierfähige Ablagematte
Maß über alles aufgebaut mit Griff und Rädern (B x T x H) 1010 x 460 x 990 mm
Maß nur Korpus (B x T x H) 933 x 459 x 817 mm
Innenmaß Schubladen (B x T x H) 5 x 823 x 398 x 75 mm,
2 x 823 x 398 x 154 mm



4000 871 045 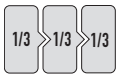



4000 871 047 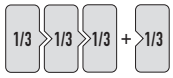









Lieferung ohne Werkzeug/Inhalt

B x T x H [mm] außen	Schubladenanzahl	Art.-Nr.	EUR	KS
775 x 470 x 1000	6	**4000 871 045**	**495,00**	PB03
1010 x 460 x 990	7	**4000 871 047**	**565,00**	PB03

Distanzstück

PROMAT

gefräste Schaumstoffeinlage · dient als Füllstück für den Einsatz der PROMAT Werkzeugeinlagen
passend für den PROMAT Werkzeugwagen **Art.-Nr. 4000 871 047**

In der vorhandenen Ausfräsung können Kleinteile wie Schrauben oder ähnliches verstaut werden · dient zur optimalen und praktischen Nutzung der Schubladenbreite.

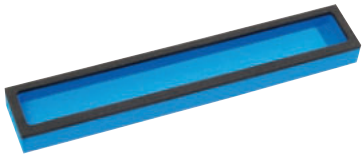

B x T x H [mm]	Stärke [mm]	Art.-Nr.	EUR	KS
66 x 386 x 30	30	**4000 871 587**	**5,05**	PX23

PROMAT

NEU





Werkzeugwagen PLUS

mit Edelstahl-Arbeitsfläche · mit **7** auf kugelgelagerten, mit Teleskopschienen herausziehbaren **Schubladen mit 100 % Auszug · automatischer Schubladeneinzug mit Schubladensicherheitsystem verhindert selbstständiges Öffnen der Schubladen** · mit Zentralverriegelung (nur eine Schublade gleichzeitig geöffnet) · abschließbar mittels eingebauten Zylinderschloss mit 2 Schlüsseln · hochwertige PVC-Rollen – 2 starre und 2 lenkbare Rollen mit Feststellung · beidseitiges Lochwandsystem (9 x 9 mm) · **durchgehender Kantenschutz an den Seiten**

Maß über alles aufgebaut mit Griff und Rädern (B x T x H) 788 x 471 x 969 mm (ohne Rückwand)
Maß nur Korpus (B x T x H) 678 x 459 x 777 mm
Innenmaß Schubladen (B x T x H) 5x 568 x 398 x 75 mm
Innenmaß Schubladen (B x T x H) 2x 568 x 398 x 154 mm
Tragkraft pro Schublade 30 kg / statische Gesamtbelastbarkeit 400 kg

Ausstattung:
1x Abfallbehälter
1x Ablagefach
Lochung für Laptophalterung (nicht im Lieferumfang enthalten)
Rückwand mit EURO-Lochwandsystem 9 x 9 mm (inklusive LED Beleuchtung und 2 Schutzkontaktsteckdosen)
Lieferung ohne Werkzeuge/Inhalt

inkl. LED-Beleuchtung

B x T x H [mm] außen	Schubladenanzahl	Art.-Nr.	EUR	KS
788 x 471 x 969	7	**4000 871 039**	**721,00**	PB03

PROMAT



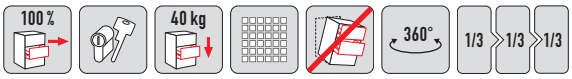

Werkzeugwagen PROFI

mit **7** auf kugelgelagerten Teleskopschienen herausziehbaren **Schubladen mit 100 % Auszug** mit jeweils einer Antirutschmatte · **automatischer Schubladeneinzug · Schubladensicherheitsystem** verhindert selbstständiges Öffnen der Schubladen · mit **Zentralverriegelung** (nur eine Schublade gleichzeitg geöffnet) · Einteilerset für 4 Schubladen im Lieferumfang enthalten · abschließbar mittels eingebauten Zylinderschloss mit 4 Schlüsseln · beidseitiges Lochwandsystem (9 x 9 mm) für einfache Installation von Zubehörartikel · **durchgezogener Kantenschutz** · hochwertige PVC Rollen · **4 lenkbare Rollen** · 2 davon können starr gestellt werden · **inkl. Bremsfunktion an allen 4 Rollen** · robuste Ablagefläche aus Polypropylen mit Ablagefächer für Kleinteile und Lochung für Laptophalterung (nicht im Lieferumfang enthalten) · aus Stahlblech

Maß über alles aufgebaut mit Griff und Rädern (B x T x H) 790 x 480 x 1035 mm
Maß nur Korpus (B x T x H) 678 x 459 x 859 mm
Innenmaß Schubladen (B x T x H) 5 x 568 x 398 x 75 mm
Innenmaß Schubladen (B x T x H) 2 x 568 x 398 x 154 mm
Tragkraft pro Schublade 40 kg / statische Gesamtbelastbarkeit 650 kg
Ausstattung:
3 x Dosenhalter mit Lochung für Schraubendreher
1 x Abfallbehälter
1 x Papierrollenhalter





Lieferung ohne Werkzeug/Inhalt



Lieferung ohne Werkzeug/Inhalt







Lieferung ohne Werkzeug/Inhalt



Lieferung ohne Werkzeug/Inhalt

B x T x H [mm] außen	Schubladenanzahl	Art.-Nr.	EUR	KS
790 x 480 x 1035	7	**4000 871 048**	**599,00**	PB03

▷ = Lieferung in der Regel innerhalb einer Woche. = Speditionslieferung + = Anbruch der VE möglich Die Zeichenerklärung finden Sie vor der Inhaltsübersicht.

Werkstattwagen

PROMAT

robuste Stahlblechkonstruktion · pulverbeschichtet (Korpus blau RAL 5022, Jalousien und Schubladen schwarz) · große Arbeitsplatte mit Kleinteileablage · statische Tragfähigkeit des Wagens ca. 300 kg · vier auf kugelgelagerten Teleskopschienen nach beiden Seiten herausziehbare Schubladen · alle Schubladen individuell unterteilbar (12 Unterteilungsbleche gehören zum Lieferumfang) · beidseitig öffnender Jalousieverschluss · Vorderräder lenkbar · 1 Vorderrad mit Feststellmöglichkeit · **abschließbar mittels eingebautem Zylinderschloss mit 2 Schlüsseln (im Lieferumfang enthalten)**

Maß über alles aufgebaut mit Griff und Rädern (B x T x H) 855 x 400 x 895 mm
Maß nur Korpus (B x T x H) 750 x 400 x 752 mm
Innenmaß Schublade (B x T x H) 600 x 340 x 55 mm
Tragfähigkeit je Schublade ca. 15 kg

Lieferung ohne Werkzeuge/Inhalt



B x T x H [mm] außen	Schubladenanzahl	Art.-Nr.	EUR	KS
855 x 400 x 895	4	**4000 871 109**	**246,00**	PB03

Zubehör	Art.-Nr.	EUR	KS
Rollen-/Radsatz, 4-tlg., 2 Lenk- und 2 Bockrollen	**4000 807 116**	**37,25**	PX23
Schubladenschiene, 2/3 Auszug f. rechts und links	**4000 807 117**	**4,90**	PX23
Schubladenunterteilungsset, 12-tlg., zur Schubladenquerteilung	**4000 807 119**	**12,90**	PX23
Zylinderschloss, mit 2 Schlüsseln	**4000 807 127**	**7,50**	PX23

PROMAT





Rollwerkbank TREND

mit **6** auf kugelgelagerten Teleskopschienen herausziehbaren **Schubladen mit 100 % Auszug** mit jeweils einer Antirutschmatte · **automatischer Schubladeneinzug** · robuste Ablagefläche bestehend aus einer **16 mm dicken MDF Platte** · Einteilerset für 4 Schubladen im Lieferumfang enthalten · abschließbar mittels eingebauten Zylinderschloss mit 4 Schlüsseln · PP Rollen – 2 starre und 2 lenkbare Rollen mit Feststellung · beidseitiges Lochwandsystem (9 x 9 mm) für einfache Installation von Zubehörartikel · seitliches Fach mit Tür und 2 Ablageböden verschließbar

Maß über alles aufgebaut mit Griff und Rädern (B x T x H) 1120 x 460 x 1030 mm
Maß nur Korpus (B x T x H) 1042 x 459 x 817 mm
Innenmaß Schubladen (B x T x H) 3 x 568 x 398 x 75 mm
Innenmaß Schubladen (B x T x H) 3 x 568 x 398 x 154 mm
Tragkraft pro Schublade 25 kg / statische Gesamtbelastbarkeit 400 kg
Lieferung ohne Werkzeuge/Inhalt

B x T x H [mm] außen	Schubladenanzahl	Art.-Nr.	EUR	KS
1120 x 460 x 1030	6	**4000 871 051**	**509,00**	PB03

PROMAT

NEU





Rollwerkbank TREND

mit **5** auf kugelgelagerten Teleskopschienen herausziehbaren **Schubladen mit 100 % Auszug** mit jeweils einer Antirutschmatte · robuste Ablagefläche bestehend aus einer **25 mm dicken MDF-Platte** · abschließbar mittels eingebauten Zylinderschloss mit 2 Schlüsseln · 2 starre und 2 lenkbare Rollen mit Feststellung · einseitiges Lochwandsystem (9 x 9 mm) · 2 seitliche offene Fächer

Maß über alles aufgebaut mit Griff und Rädern (B x T x H) 1134 x 499 x 1039 mm
Maß nur Korpus (B x T x H) 1094 x 459 x 844 mm
Innenmaß Schubladen (B x T x H) 2x 568 x 398 x 75 mm
Innenmaß Schubladen (B x T x H) 2x 568x 398 x 154 mm
Innenmaß Schubladen (B x T x H) 1x 568x 398 x 233 mm
Tragkraft pro Schublade 35 kg / statische Gesamtbelastbarkeit 400 kg
Lieferung ohne Werkzeuge/Inhalt

B x T x H [mm] außen	Schubladenanzahl	Art.-Nr.	EUR	KS
1134 x 499 x 1039	5	**4000 871 042**	**539,00**	PB03

PROMAT

NEU



Rollwerkbank

mit **6** auf kugelgelagerten Teleskopschienen herausziehbaren **Schubladen mit 100 % Auszug · automatischer Schubladeneinzug** · robuste Ablagefläche bestehend aus einer **16 mm dicken MDF Platte** · Einteilerset für 4 Schubladen im Lieferumfang enthalten · abschließbar mittels eingebauten Zylinderschloss mit 4 Schlüsseln · PP Rollen – 2 starre und 2 lenkbare Rollen mit Feststellung · beidseitiges Lochwandsystem (9 x 9 mm) für einfache Installation von Zubehörartikel · seitliches Fach abschließbar mit einem **Abfallbehälter und Papierrollenhalter**

geeignet für eine Papierrolle/Putztuch bis zu einer Länge von 360 mm

Maß über alles aufgebaut mit Griff und Rädern (B x T x H) 1127 x 462 x 1093 mm
Maß nur Korpus (B x T x H) mm 1042 x 460 x 923 mm
Innenmaß Schubladen (B x T x H) 3 x 568 x 398 x 75 mm
Innenmaß Schubladen (B x T x H) 2 x 568 x 398 x 154 mm
Innenmaß Schubladen (B x T x H) 1 x 568 x 398 x 233 mm
Tragkraft pro Schublade 25 kg / statische Gesamtbelastbarkeit 400 kg



Lieferung ohne Werkzeuge/Inhalt

B x T x H [mm] außen	Schubladenanzahl	Art.-Nr.	EUR	KS
1127 x 462 x 1093	6	**4000 871 099**	**629,00**	PB03

PROMAT







Rollwerkbank PLUS

kugelgelagerte, mit Teleskopschienen herausziehbare **Schubladen mit 100 % Auszug** mit jeweils einer Antirutschmatte · **automatischer Schubladeneinzug** · robuste Ablagefläche bestehend aus einer **25 mm dicken MDF Platte** · Einteilerset für 4 Schubladen im Lieferumfang enthalten · abschließbar mittels eingebauten Zylinderschloss mit 4 Schlüsseln · hochwertige PVC-Rollen – 2 starre und 2 lenkbare Rollen mit Feststellung · beidseitiges Lochwandsystem (9 x 9 mm) · für einfache Installation von Zubehörartikel · **2 Dosenhalter mit Lochung für Schraubendreher** (im Lieferumfang enthalten) · **Kantenschutz an den unteren Ecken**

Maß über alles aufgebaut mit Griff und Rädern (B x T x H) 1150 x 500 x 1015 mm

Maß nur Korpus (B x T x H) 1150 x 500 x 1015 mm
Innenmaß Schubladen (B x T x H) 5 x 568 x 398 x 75 mm, 2 x 568 x 398 x 154 mm

Tragkraft pro Schublade 30 kg / statische Gesamtbelastbarkeit 500 kg
Lieferung ohne Werkzeuge/Inhalt

B x T x H [mm] außen	Schubladenanzahl	Art.-Nr.	EUR	KS
1150 x 500 x 1015	7	**4000 871 053**	**635,00**	PB03

PROMAT





Lieferung ohne Werkzeug/Inhalt



Rollwerkbank PLUS

kugelgelagerte, mit Teleskopschienen herausziehbare **Schubladen mit 100 % Auszug** mit jeweils einer Antirutschmatte · **automatischer Schubladeneinzug** · robuste Ablagefläche bestehend aus einer **25 mm dicken MDF Platte** · Einteilerset für 4 Schubladen im Lieferumfang enthalten · abschließbar mittels eingebauten Zylinderschloss mit 4 Schlüsseln · hochwertige PVC-Rollen - 2 starre und 2 lenkbare Rollen mit Feststellung · beidseitiges Lochwandsystem (9 x 9 mm) · für einfache Installation von Zubehörartikel · **2 Dosenhalter mit Lochung für Schraubendreher** (im Lieferumfang enthalten) · **Kantenschutz an den unteren Ecken**

Maß über alles aufgebaut mit Griff und Rädern (B x T x H) 1150 x 500 x 1015 mm

Maß nur Korpus (B x T x H) 1042 x 459 x 817 mm
Innenmaß Schubladen (B x T x H) 5 x 568 x 398 x 75 mm, 2 x 568 x 398 x 154 mm,
Innenmaß Schubladen (B x T x H) 3 x 301 x 398 x 75 mm, 3 x 301 x 398 x 154 mm

Tragkraft pro Schublade 30 kg / statische Gesamtbelastbarkeit 500 kg

B x T x H [mm] außen	Schubladenanzahl	Art.-Nr.	EUR	KS
1150 x 500 x 1015	13	**4000 871 052**	**729,00**	PB03

▷ = Lieferung in der Regel innerhalb einer Woche. = Speditionslieferung + = Anbruch der VE möglich Die Zeichenerklärung finden Sie vor der Inhaltsübersicht.

PROMAT



Kniebrett

Unterlage aus hochwertigem Hartschaum zum flexiblen Einsatz auf harten Böden · mit praktischem Tragegriff und Ablagefach für Kleinteile

B x L x H [mm]	Art.-Nr.	EUR	KS
245 x 490 x 30	**4000 871 588**	**14,90**	PC04

PROMAT



4000 871 245

1/3

Werkzeugmodul

(1/3 Modul) **mit Winkelschraubendrehern**
Inhalt:
je 1 Winkelschraubendrehersatz **mit Kugelköpfen,**
extra lang: SW 1,5 / 2 / 2,5 / 3 / 4 / 5 / 6 / 8 / 10 mm
je 1 Winkelschraubendrehersatz für Schrauben **mit Innen-TORX®-Profil**
SW T 9 / 10 / 15 / 20 / 25 / 27 / 30 / 40 / 45

B x T x H [mm]	Inhalt	Art.-Nr.	EUR	KS
185 x 385 x 30	Leereinlage	**4000 871 227**	**13,75**	PX24
185 x 385 x 30	18-teilig	**4000 871 245**	**34,50**	PX24

PROMAT





4000 871 234

1/3

Werkzeugmodul

(1/3 Modul) **mit Ringmaulschlüsselsatz** · CV-Stahl · **Ring und Maul 15° abgewinkelt**
Ringseite mit schraubenschonendem Promat-ENERGY-Profil, die Kräfte werden auf die Flächen der Schrauben und Muttern übertragen, das schont die Schrauben und das Werkzeug und ermöglicht die Übertragung hoher Drehmomente

DIN3113/ISO3318 Form A/ISO7738
Inhalt:
je 1 Ringmaulschlüssel SW 6 / 7 / 8 / 9 / 10 / 11 / 12 / 13 / 14 / 17 / 19 / 22 mm

B x T x H [mm]	Inhalt	Art.-Nr.	EUR	KS
185 x 385 x 30	Leereinlage	**4000 871 212**	**15,25**	PX24
185 x 385 x 30	12-teilig	**4000 871 234**	**35,90**	PX24

PROMAT

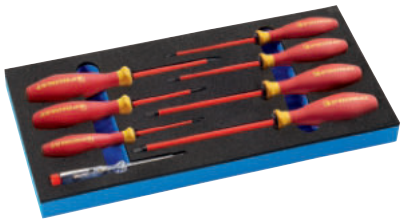

4000 871 240

1/3

1000 V

Werkzeugmodul

(1/3 Modul) **Schraubendrehersatz VDE isoliert · mit Mehrkomponentengriff und Abrollschutz · stückgeprüft bei 10000 Volt · gem. IEC 60900:2004** · Klinge aus hochlegiertem Spezialstahl
Inhalt:
je 1 Schraubendreher für Schrauben mit **Schlitzschrauben** 2,5 / 3 / 4 / 5,5 / 6,5 mm
je 1 Schraubendreher für Schrauben mit **Kreuzschlitz (PH)** Gr.1 / 2
1 Spannungsprüfer 120-250 Volt

B x T x H [mm]	Inhalt	Art.-Nr.	EUR	KS
185 x 385 x 30	Leereinlage	**4000 871 300**	**15,25**	PX24
185 x 385 x 30	8-teilig	**4000 871 240**	**38,25**	PX24

Wera

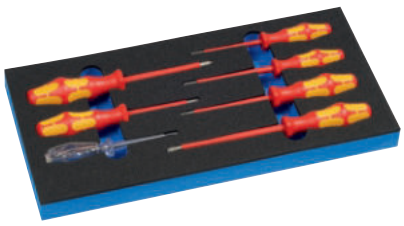

4000 871 290



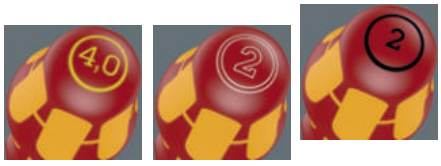

1/3

1000 V

Werkzeugmodul

(1/3 Modul) **Schraubendrehersatz VDE isoliert + Rack + Spannungsprüfer · mit ergonomischen Mehrkomponenten-Kraftform-Griffen mit Abrollschutz** · mit harten Griffzonen für hohe Arbeitsgeschwindigkeit und weichen Griffzonen für hohe Drehmomentübertragung · gefertigt gem. **IEC 60900 · stückgeprüft bei 10000 Volt** im Wasserbad · Klingen aus hochlegiertem Molybdän-Vanadium-Stahl · mit **Lasertip-Spitze · unverlierbares Größenleitsystem** an den Griffenden als zeitsparende Erkennungshilfe für die jeweilige Schraubenart · Klingen durchgehend gehärtet · isoliert
Inhalt:
je 1 Schraubendreher für **Schlitzschrauben** 2,5 x 80 / 3,5 x 100 / 4,0 x 100 / 5,5 x 125 mm
je 1 Schraubendreher für Schrauben mit **Kreuzschlitz** Gr. 1 x 80 / 2 x 100 mm
1 Spannungsprüfer 3,0 x 70 mm

B x T x H [mm]	Inhalt	Art.-Nr.	EUR	KS
185 x 385 x 30	Leereinlage	**4000 871 289**	**15,25**	WX57
185 x 385 x 30	7-teilig	**4000 871 290**	**49,50**	WX57

PROMAT

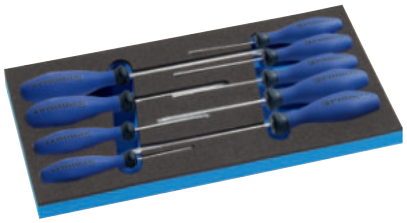

4000 871 238



Werkzeugmodul

(1/3 Modul) **Schraubendrehersatz** mit Mehrkomponentengriff **und Abrollschutz** · schlagfest · Klinge aus Chrom-Vanadium-Molybdän-Stahl · **Chrom-Top®-Spitze**
Inhalt:
je 1 Schraubendreher für **Schlitzschrauben** 2,5 / 3,5 / 4,0 / 5,5 / 6,5 mm
je 1 Schraubendreher für Schrauben mit **Kreuzschlitz (PH)** Gr. 0 / 1 / 2 / 3

B x T x H [mm]	Inhalt	Art.-Nr.	EUR	KS
185 x 385 x 30	Leereinlage	**4000 871 298**	**15,25**	PX24
185 x 385 x 30	9-teilig	**4000 871 238**	**43,50**	PX24

PROMAT

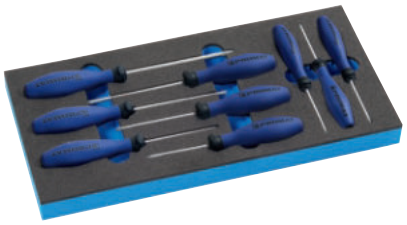

4000 871 239

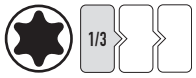

Werkzeugmodul

(1/3 Modul) **Schraubendrehersatz** mit Mehrkomponentengriff und Abrollschutz · schlagfest · Klinge aus Chrom-Vanadium-Molybdän-Stahl · **Chrom-Top®-Spitze**
Inhalt:
je 1 Schraubendreher für Schrauben mit **Innen-TORX®-Profil** Gr. T 6 / 7 / 8 / 9 / 10 / 15 / 20 / 25 / 30

B x T x H [mm]	Inhalt	Art.-Nr.	EUR	KS
185 x 385 x 30	Leereinlage	**4000 871 299**	**15,25**	PX24
185 x 385 x 30	9-teilig	**4000 871 239**	**43,50**	PX24

PROMAT



4000 871 296



Werkzeugmodul

(1/3 Modul) **mit Feinmechanikerschraubendrehersatz · Zentrierkopf drehbar für exaktes Arbeiten**
Inhalt:
je ein Schraubendreher für **Schlitzschrauben** 1,5 / 2,0 / 2,4 / 3,0 mm*
je ein Schraubendreher für Schrauben mit **Kreuzschlitz (PH),** Gr. 00 / 0 / 1*

* Klingenlänge 50 mm / Gesamtlänge ca. 140 mm

B x T x H [mm]	Inhalt	Art.-Nr.	EUR	KS
185 x 385 x 30	Leereinlage	**4000 871 295**	**13,75**	PX24
185 x 385 x 30	7-teilig	**4000 871 296**	**30,50**	PX24

Wera

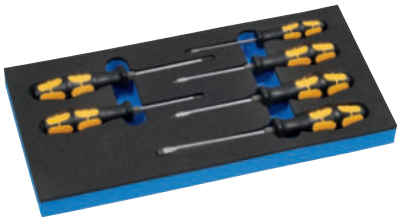

4000 871 286







Werkzeugmodul

(1/3 Modul) **mit Schraubendrehersatz** · der Schraubmeißel - zum Schrauben, Meißeln und Stemmen · **mit ergonomischen Mehrkomponenten-Kraftform-Griffen mit Abrollschutz · durchgehende 6kant-Klinge · Schlagkappe · Sechskantansatz für Schraubenschlüssel** (ab 4,5 mm) · **nicromatt, BlackPoint-Spitze**
Inhalt:
je 1 Schraubendreher für **Schlitzschrauben**, 3,5 x 80 / 4,5 x 90 / 5,5 x 100 / 7,0 x 125 mm
je 1 Schraubendreher für Schrauben mit **Kreuzschlitz,** Gr. 1 x 80 / 2 x 100 mm

B x T x H [mm]	Inhalt	Art.-Nr.	EUR	KS
185 x 385 x 30	Leereinlage	**4000 871 285**	**15,25**	WX57
185 x 385 x 30	6-teilig	**4000 871 286**	**49,50**	WX57

PROMAT



4000 871 243

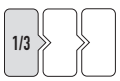

Werkzeugmodul

(1/3 Modul)
Inhalt:
1 Flachmeißel 250 mm
1 Kreuzmeißel 200 mm
je 1 Durchtreiber Gr. 3 / 4 / 5 mm
je ein Splintentreiber Gr. 2 / 3 / 4 / 5 / 6 mm
1 Schlosserhammer 500 g

B x T x H [mm]	Inhalt	Art.-Nr.	EUR	KS
185 x 385 x 30	Leereinlage	**4000 871 225**	**13,75**	PX24
185 x 385 x 30	11-teilig	**4000 871 243**	**44,90**	PX24

PROMAT

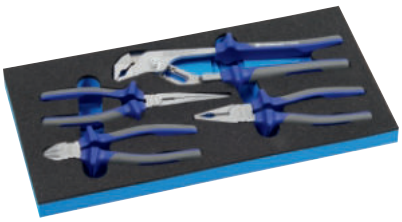

1/3

4000 871 230

Werkzeugmodul

Griff mit ergonomischen 2-Komponenten-Hüllen mit Abgleitschutz
Inhalt:
1 St. Kombizange DIN ISO 5746, 180 mm, Kopf verchromt
1 St. Flachrundzange DIN ISO 5745, 200 mm, gerade, Kopf verchromt
1 St. Seitenschneider DIN ISO 5749, 160 mm, Kopf verchromt
1 St. Wasserpumpenzange DIN ISO 8976, 250 mm

B x T x H [mm]	Inhalt	Art.-Nr.	EUR	KS
185 x 385 x 30	Leereinlage	**4000 871 208**	**13,75**	PX24
185 x 385 x 30	4-teilig	**4000 871 230**	**64,50**	PX24

KNIPEX

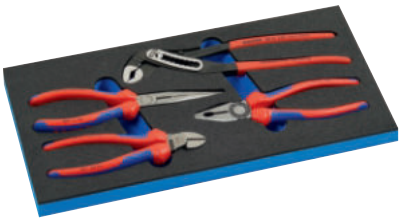

1/3

4000 871 292

Werkzeugmodul

Griff mit ergonomischen Mehrkomponenten-Hüllen mit Abgleitschutz
Inhalt:
1 St. Kombizange DIN ISO 5746, 180 mm, Kopf poliert
1 St. Flachrundzange DIN ISO 5745, 200 mm, mit Schneide, flachrunde lange, spitz zulaufende Backen
1 St. Seitenschneider DIN ISO 5749, 160 mm, Kopf poliert
1 St. Wasserpumpenzange DIN ISO 8976, 250 mm

B x T x H [mm]	Inhalt	Art.-Nr.	EUR	KS
185 x 385 x 30	Leereinlage	**4000 871 291**	**13,75**	WX57
185 x 385 x 30	4-teilig	**4000 871 292**	**83,25**	WX57

PROMAT

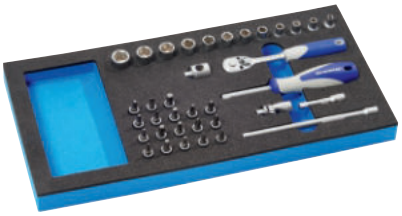

4000 871 247

1/4" 6,3 mm

1/3

Werkzeugmodul

(1/3 Modul) Steckschlüsselsatz **6,3 mm** (1/4")-Vierkantantrieb, Einsätze und Bedienelemente aus CV-Stahl
Inhalt:
1 Hebel-Umschaltknarre
je 1 **6-kant** Steckschlüssel-Einsatz SW 4 / 5 / 5,5 / 6 / 7 / 8 / 9 / 10 / 11 / 12 / 13 / 14 mm
je 1 Steckschlüssel-Einsatz für Schrauben mit **Innen-TORX®-Profil** Gr. T 10 / 15 / 20 / 25 / 30 / 40
je 1 Steckschlüssel-Einsatz für Schrauben mit **Innensechskant-Profil** SW 3 / 4 / 5 / 6 mm
je 1 Steckschlüssel-Einsatz für **Schlitzschrauben** Gr. 4 / 5,5 mm
je 1 Steckschlüssel-Einsatz für Schrauben mit **Kreuzschlitz (PH / PZD)** Gr. 1 / 2 / 3
je 1 Verlängerung 50 / 150 mm
1 Gleitstück
1 Kardangelenk
1 Handgriff mit Vierkant

B x T x H [mm]	Inhalt	Art.-Nr.	EUR	KS
185 x 385 x 30	Leereinlage	**4000 871 229**	**15,25**	PX24
185 x 385 x 30	36-teilig	**4000 871 247**	**66,90**	PX24

PROMAT

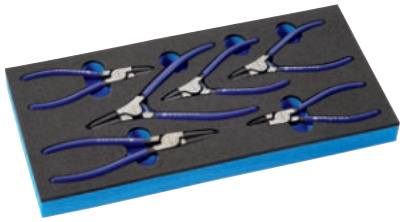

4000 871 241

1/3

Werkzeugmodul

(1/3 Modul) **mit Zangen für Sicherungsringe** (Innen- und Außensicherungsringe) · **gerade Backen** · Kopf poliert
DIN 5256 C/DIN 5254 A
Inhalt:
je 1 St. für Innenringe Gr. J 0 / 1 / 2
je 1 St. für Außenringe Gr. A 0 / 1 / 2

B x T x H [mm]	Inhalt	Art.-Nr.	EUR	KS
185 x 385 x 30	Leereinlage	**4000 871 219**	**15,25**	PX24
185 x 385 x 30	6-teilig	**4000 871 241**	**66,50**	PX24

KNIPEX

NEU

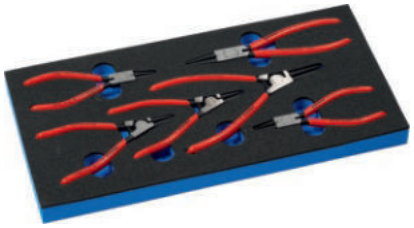

1/3

Werkzeugmodul

(1/3 Modul) · **mit Zangen für Sicherungsringe** · (Innen- und Außensicherungsringe) **gerade Spitzen, Kopf poliert**
DIN 5256 C
Inhalt:
je 1 St. für Innenringe Gr. J0, J1, J2
je 1 St. für Außenringe Gr. A0, A1, A2

B x T x H [mm]	Inhalt	Art.-Nr.	EUR	KS
185 x 385 x 30	Leereinlage	**4000 871 305**	**15,25**	WX57
185 x 385 x 30	6-teilig	**4000 871 307**	**90,75**	WX57

PROMAT

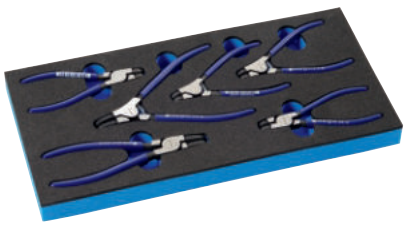

4000 871 242

1/3

Werkzeugmodul

(1/3 Modul) **mit Zangen für Sicherungsringe** (Innen- und Außensicherungsringe) · **gebogene Backen** · Kopf poliert
DIN 5256 D/DIN 5254 B
Inhalt:
je 1 St. für Innenringe Gr. J 01 / 11 / 21
je 1 St. für Außenringe Gr. A 01 / 11 / 21

B x T x H [mm]	Inhalt	Art.-Nr.	EUR	KS
185 x 385 x 30	Leereinlage	**4000 871 224**	**15,25**	PX24
185 x 385 x 30	6-teilig	**4000 871 242**	**68,90**	PX24

KNIPEX

NEU

1/3

Werkzeugmodul

(1/3 Modul) · **mit Zangen für Sicherungsringe** · (Innen- und Außensicherungsringe) **90° gewinkelte Spitzen, Kopf poliert DIN 5256 C**

Inhalt:
je 1 St. für Innenringe Gr. J0, J11, J21
je 1 St. für Außenringe Gr. A01, A11, A21

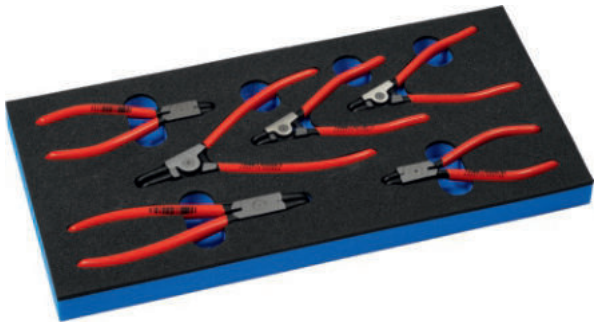

B x T x H [mm]	Inhalt	Art.-Nr.	EUR	KS
185 x 385 x 30	Leereinlage	**4000 871 308**	**15,25**	WX57
185 x 385 x 30	6-teilig	**4000 871 309**	**99,50**	WX57

PROMAT

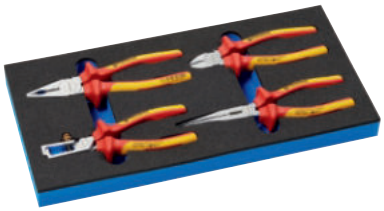

4000 871 231

1/3 1000 V

Werkzeugmodul

VDE-isoliert bis 1000 V · Kopf verchromt · **Griff mit ergonomischen 2-Komponenten-Hüllen mit Abgleitschutz**

Inhalt:
Kombizange DIN ISO 5746, 180mm
Flachrundzange DIN ISO 5745, 200mm
Seitenschneider DIN ISO 5749, 160mm
Abisolierzange DIN ISO 5743, 160mm

B x T x H [mm]	Inhalt	Art.-Nr.	EUR	KS
185 x 385 x 30	Leereinlage	**4000 871 209**	**13,75**	PX24
185 x 385 x 30	4-teilig	**4000 871 231**	**73,50**	PX24

PROMAT

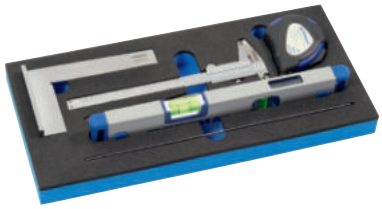

4000 871 252

1/3

Werkzeugmodul

(1/3 Modul)

Inhalt:
1 Taschenmessschieber mit Feststellschraube, Messbereich 150 mm, Ablesung mm/inch - 0,05 / 1/128
1 Anschlagwinkel 150 x 100 mm
1 Stahlmaßstab 300 mm
1 Reißnadel 150 mm
1 Wasserwaage 30 cm
1 Taschenrollbandmaß 5 m

B x T x H [mm]	Inhalt	Art.-Nr.	EUR	KS
185 x 385 x 30	Leereinlage	**4000 871 267**	**15,25**	PX24
185 x 385 x 30	6-teilig	**4000 871 252**	**67,50**	PX24

KNIPEX

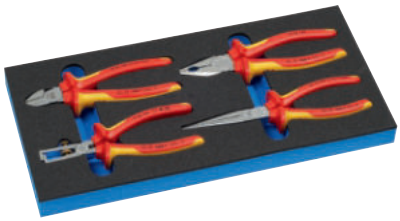

4000 871 294

1/3 1000 V

Werkzeugmodul

(1/3 Modul) **VDE-isoliert bis 1000 V · Griff mit ergonomischen 2-Komponenten-Hüllen mit Abgleitschutz**

Inhalt:
Kombizange DIN ISO 5746, 180mm, Kopf verchromt
Flachrundzange DIN ISO 5745, 200mm, Kopf verchromt
Seitenschneider DIN ISO 5749, 160mm, Kopf verchromt
Abisolierzange DIN ISO 5743, 160mm, Kopf verchromt

B x T x H [mm]	Inhalt	Art.-Nr.	EUR	KS
185 x 385 x 30	Leereinlage	**4000 871 293**	**13,75**	WX57
185 x 385 x 30	4-teilig	**4000 871 294**	**108,90**	WX57

PROMAT



4000 871 253

1/3

Werkzeugmodul

(1/3 Modul)

Inhalt:
1 Messschieber, digital, mit Festellschraube, Messbereich 150 mm, Ablesung mm / inch - 0,01 / 0,0005, inkl. Batterie (SR44)
1 Flachwinkel 100 x 70 mm
1 Winkelmesser 120 x 150 mm
1 Stahlmaßstab 300 mm

B x T x H [mm]	Inhalt	Art.-Nr.	EUR	KS
185 x 385 x 30	Leereinlage	**4000 871 268**	**15,25**	PX24
185 x 385 x 30	4-teilig	**4000 871 253**	**79,50**	PX24

PROMAT



4000 871 250

1/4" 6,3 mm | 1/2" 12,5 mm | 1/3

Werkzeugmodul

(1/3 Modul) Steckschlüsselsatz **6,3 mm** (1/4")- und **12,5 mm** (1/2") Vierkantantrieb, Einsätze aus CV-Stahl

Inhalt:
mit **6,3 mm** (1/4")- Vierkantantrieb
je 1 Steckschlüssel-Einsatz für Schrauben mit **Innen-TORX®-Profil**
Gr. T 10 / 15 / 20 / 25 / 27 / 30
je 1 Steckschlüssel-Einsatz für Schrauben mit **Außen-TORX®-Profil**
SW E 4 / 5 / 6 / 7 / 8 / 10
je 1 Steckschlüssel-Einsatz für Schrauben mit **Innensechskant-Profil**
Gr. 3 / 4 / 5 / 6 mm

Inhalt:
mit **12,5 mm** (1/2") Vierkantantrieb
je 1 Steckschlüssel-Einsatz für Schrauben mit **Innen-TORX®-Profil**
Gr. T 40 / 45 / 50 / 55
je 1 Steckschlüssel-Einsatz für Schrauben mit **Außen-TORX®-Profil**
SW E 10 / 11 / 12 / 14 / 16 / 18 / 20
je 1 **TORX®**-Stiftschlüssel Gr. T 6 / 7 / 8 / 9
je 1 Steckschlüsseleinsatz für Schrauben mit **Innensechskant-Profil**
Gr. 5 / 6 / 7 / 8 / 10 / 12 / 14 / 17 mm
je 1 Steckschlüsseleinsatz für Schrauben mit **Innensechskant-Profil,**
100 mm lang, Gr. 8 / 10 mm
je 1 Sechskant-Stiftschlüssel Gr. 1,25 / 1,5 / 2,0 / 2,5 / 3,0 mm

B x T x H [mm]	Inhalt	Art.-Nr.	EUR	KS
185 x 385 x 30	Leereinlage	**4000 871 259**	**15,25**	PX24
185 x 385 x 30	46-teilig	**4000 871 250**	**89,25**	PX24

PROMAT

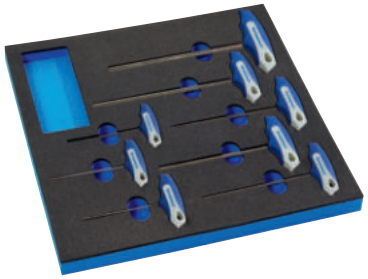

4000 871 237

1/3 | 1/3

Werkzeugmodul

(2/3 Modul) **Schraubendrehersatz mit** · 6-kant Klinge CV-Stahl · Ende gefast

Inhalt:
je 1 Schraubendreher für Schrauben mit **Innensechskant-Profil**
Gr. 2 / 2,5 / 3 / 4 / 5 / 6 / 8 / 10 mm

B x T x H [mm]	Inhalt	Art.-Nr.	EUR	KS
370 x 385 x 30	Leereinlage	**4000 871 297**	**23,25**	PX24
370 x 385 x 30	8-teilig	**4000 871 237**	**45,90**	PX24

PROMAT



4000 871 246

1/3 | 1/3

Werkzeugmodul

(2/3 Modul)

Inhalt:
Werkstattfeilensatz, 5 teilig, 200mm, Hieb 2
1 Drahtbürste, 4 reihig
1 Drahtbürste, 1 reihig

B x T x H [mm]	Inhalt	Art.-Nr.	EUR	KS
370 x 385 x 30	Leereinlage	**4000 871 228**	**23,25**	PX24
370 x 385 x 30	7-teilig	**4000 871 246**	**48,25**	PX24

PROMAT



4000 871 244

1/3 | 1/3

Werkzeugmodul

(2/3 Modul)

Inhalt:
1 Schonhammer rückschlagfrei, Gr. 40 mm
1 Schlosserhammer 500 g

B x T x H [mm]	Inhalt	Art.-Nr.	EUR	KS
370 x 385 x 30	Leereinlage	**4000 871 226**	**23,25**	PX24
370 x 385 x 30	2-teilig	**4000 871 244**	**59,90**	PX24

PROMAT



4000 871 232

1/3 | 1/3

Werkzeugmodul

(2/3 Modul) **mit Doppelmaulschlüsseln** · CV-Stahl · **Maulstellung 15° DIN3110/ISO3318/ISO1085/ISO10102**

Inhalt:
je 1 Doppelmaulschlüssel SW 6 x 7 / 8 x 9 / 10 x 11 / 12 x 13 / 14 x 15 / 16 x 17 / 18 x 19 / 20 x 22 / 21 x 23 / 24 x 27 / 25 x 28 / 30 x 32 mm

B x T x H [mm]	Inhalt	Art.-Nr.	EUR	KS
370 x 385 x 30	Leereinlage	**4000 871 210**	**28,95**	PX24
370 x 385 x 30	12-teilig	**4000 871 232**	**59,90**	PX24

PROMAT

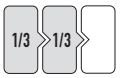

Werkzeugmodul

(2/3 Modul) **mit Ringmaulschlüsselsatz** · CV-Stahl · **Ring und Maul 15° abgewinkelt**
Ringseite mit schraubenschonendem Promat-ENERGY-Profil, die Kräfte werden auf die Flächen der Schrauben und Muttern übertragen, das schont die Schrauben und das Werkzeug und ermöglicht die Übertragung hoher Drehmomente

DIN3113/ISO3318 Form A/ISO7738
Inhalt:
je 1 Ringmaulschlüssel SW 6 / 7 / 8 / 9 / 10 / 11 / 12 / 13 / 14 / 15 / 16 / 17 / 18 / 19 / 20 / 21 / 22 / 24 mm

B x T x H [mm]	Inhalt	Art.-Nr.	EUR	KS
370 x 385 x 30	Leereinlage	**4000 871 213**	**28,95**	PX24
370 x 385 x 30	18-teilig	**4000 871 235**	**60,90**	PX24

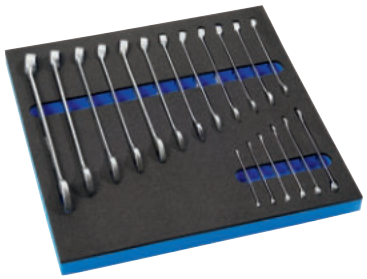

4000 871 235

Wera

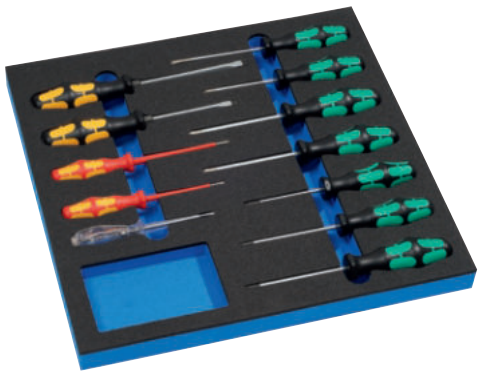

4000 871 288





Werkzeugmodul

(2/3 Modul) **mit Schraubendrehersatz Kraftform XXL · mit ergonomischen Mehrkkomponenten-Kraftform-Griffen mit 6kant-Abrollschutz ·** Klingen aus Molybdän-Vanadium-Stahl

Inhalt:
je 1 Schraubendreher **VDE-isoliert** für **Schlitzschrauben,** 2,5 x 80 / 3,5 x 100 mm
1 Spannungsprüfer 3,0 x 70 mm
1 Schraubendreher für **Schlitzschrauben,** 4,0 x 100 mm
je 1 Schraubendreher für **Schlitzschrauben** mit durchgehender 6-kant-Klinge, Schlagkappe und Sechskantansatz, 5,5 x 100 / 7,0 x 125 mm, mit BlackPoint Spitze und Schlüsselhilfe (zum Schrauben, Meißeln und Stemmen)
1 Schraubendreher für Schrauben mit **Kreuzschlitz (PH),** Gr. 2 x 100 mm
je 1 Schraubendreher für Schrauben mit **Kreuzschlitz (PZD),** Gr. 1 x 80 / 2 x 100 mm
je 1 Schraubendreher für Schrauben mit **Innen-TORX®-Profil,** Gr. T 15 / 20 / 25

B x T x H [mm]	Inhalt	Art.-Nr.	EUR	KS
370 x 385 x 30	Leereinlage	**4000 871 287**	**28,00**	WX57
370 x 385 x 30	12-teilig	**4000 871 288**	**71,25**	WX57

PROMAT



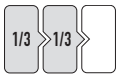

4000 871 251

Werkzeugmodul

(2/3 Modul)
Inhalt:
1 Universalmesser / Sicherheitsmesser, Klingenwechsel ohne Werkzeuge, Magazin für 5 Klingen, **inkl. 5 Trapezklingen**
10 Trapezklingen für Universalmesser / Sicherheitsmesser
1 Cuttermesser, mit Sicherheitsarretierung, Klingen-Breite 18,0 mm, **inkl. 2 Abbrechklingen**
10 Cutterklingen, Klingen-Breite 18,0 mm
1 Elektriker-/Handwerkerschere, Länge 140 mm
1 Teleskopmagnetheber, Länge bis 635 mm, **Tragfähigkeit ca. 3,5 kg**
1 LED-Stableuchte
4 Batterien, Typ AA, 1,5V
1 Blechschere, **Qualitätsstahl 62 HRC,** hebelübersetzt, rechts, Länge 260 mm

B x T x H [mm]	Inhalt	Art.-Nr.	EUR	KS
370 x 385 x 30	Leereinlage	**4000 871 266**	**28,95**	PX24
370 x 385 x 30	12-teilig	**4000 871 251**	**86,90**	PX24

PROMAT

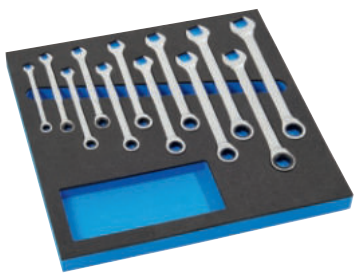

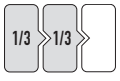

4000 871 236

Werkzeugmodul

(2/3 Modul) **mit Knarrenringmaulschlüsselsatz** · CV-Stahl · **Maul 15° abgewinkelt** · 72 Zähne
Inhalt:
je 1 Knarrenringmaulschlüssel SW 8 / 9 / 10 / 11 / 12 / 13 / 14 / 15 / 16 / 17 / 18 / 19 mm

B x T x H [mm]	Inhalt	Art.-Nr.	EUR	KS
370 x 385 x 30	Leereinlage	**4000 871 214**	**28,95**	PX24
370 x 385 x 30	12-teilig	**4000 871 236**	**95,25**	PX24

PROMAT

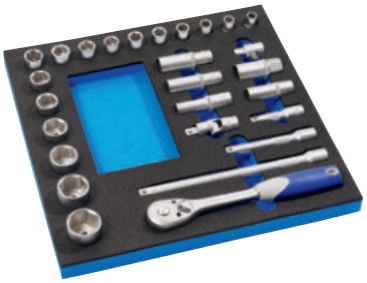

1/2" 12,5 mm | 1/3 | 1/3

Werkzeugmodul

(2/3 Modul) Steckschlüsselsatz **12,5 mm** (1/2")-Vierkantantrieb, Einsätze und Bedienelemente aus CV-Stahl

Inhalt:
1 Hebelumschaltknarre
je 1 **6-kant** Steckschlüssel-Einsatz SW 10 / 11 / 12 / 13 / 14 / 15 / 16 / 17 / 18 / 19 / 21 / 22 / 24 / 27 / 30 / 32 mm
je 1 **6-kant** Tiefbett-Steckschlüssel-Einsatz, SW 13 / 17 / 19 mm
je 1 Steckschlüssel-Einsatz für Zündkerzen, SW 16 / 21 mm
je 1 Verlängerung 75 / 125 / 250 mm
1 Gleitstück
1 Kardangelenk

B x T x H [mm]	Inhalt	Art.-Nr.	EUR	KS
370 x 385 x 30	Leereinlage	4000 871 257	28,95	PX24
370 x 385 x 30	27-teilig	4000 871 248	107,90	PX24

PROMAT



4000 871 249

1/4" 6,3 mm | 1/2" 12,5 mm | 1/3 | 1/3

Werkzeugmodul

(2/3 Modul) Steckschlüsselsatz **6,3 mm** (1/4")- und **12,5 mm** (1/2") Vierkantantrieb, Einsätze und Bedienelemente aus CV-Stahl

Inhalt:
mit **6,3 mm** (1/4")- Vierkantantrieb
1 Hebelumschaltknarre
je 1 **6-kant** Steckschlüssel-Einsatz SW 4 / 5 / 5,5 / 6 / 7 / 8 / 9 / 10 / 11 / 12 / 13 mm
je 1 Steckschlüssel-Einsatz für Schrauben mit **Innen-TORX-Profil** Gr. T 20 / 25 / 27 / 30
je 1 Steckschlüssel-Einsatz für Schrauben mit **Innensechskant-Profil** SW 3 / 4 / 5 / 6 mm
je 1 Steckschlüssel-Einsatz für **Schlitzschrauben** Gr. 4 / 5,5 mm
je 1 Steckschlüssel-Einsatz für Schrauben mit **Kreuzschlitz (PH)** Gr. 1 / 2
je 1 6-kant-Stiftschlüssel SW 1,3 / 1,5 / 2,0 / 2,5 / 3 mm
je 1 Verlängerung 50 / 150mm
1 Gleitstück
1 Kardangelenk
1 Handgriff mit Vierkant

Inhalt:
mit **12,5 mm** (1/2") Vierkantantrieb
1 Hebelumschaltknarre
je 1 **6-kant** Steckschlüssel-Einsatz SW 10 / 11 / 12 / 13 / 14 / 15 / 17 / 19 / 22 / 24 / 27 / 30 / 32 mm
je 1 Steckschlüssel-Einsatz für Zündkerzen SW 16 / 21 mm
je 1 Verlängerung 75 / 250 mm
1 Gleitstück
1 Kardangelenk

B x T x H [mm]	Inhalt	Art.-Nr.	EUR	KS
370 x 385 x 30	Leereinlage	4000 871 258	29,90	PX24
370 x 385 x 30	55-teilig	4000 871 249	129,90	PX24

PROMAT

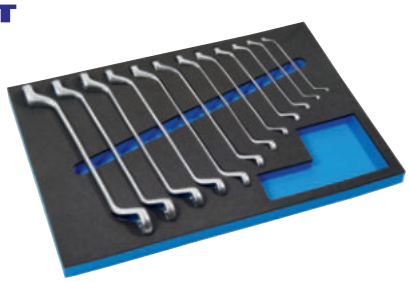

4000 871 233

1/3 | 1/3 | 1/3

Werkzeugmodul

(3/3 Modul) **mit Doppelringschlüsselsatz** · CV-Stahl · tiefgekröpft
Ringseite mit schraubenschonendem Promat-ENERGY-Profil, die Kräfte werden auf die Flächen der Schrauben und Muttern übertragen, das schont die Schrauben und das Werkzeug und ermöglicht die Übertragung hoher Drehmomente

DIN838/ISO3318/ISO1085/ISO10104
Inhalt:
je 1 Doppelringschlüssel SW 6 x 7 / 8 x 9 / 10 x 11 / 12 x 13 / 14 x 15 / 16 x 17 / 18 x 19 / 20 x 22 / 21 x 23 / 24 x 27 / 25 x 28 / 30 x 32 mm

B x T x H [mm]	Inhalt	Art.-Nr.	EUR	KS
560 x 385 x 30	Leereinlage	4000 871 211	39,60	PX24
560 x 385 x 30	12-teilig	4000 871 233	78,90	PX24

PROMAT



4000 871 256

1/3 | 1/3 | 1/3

Werkzeugmodul

Inhalt:
1 Schraubendreher für **Schlitzschrauben** Gr. 3,5 x 100 mm
1 Schraubendreher für Schrauben mit **Kreuzschlitz (PH)** 0 x 60 mm
2 Schraubendreher für Schrauben mit **Kreuzschlitz (PZD)** Gr. 1 x 80 / 2 x 100 mm
5 Schraubendreher für Schrauben mit **Innen-TORX®-Profil**
1 Bit-/Steckschlüsselset 6-kant, 24-teilig, für **Schlitzschrauben,** für Schrauben mit **Kreuzschlitz (PH + PZD),** Schrauben mit **Innensechskant-Profil,** Schrauben mit **Innen-TORX®-Profil**
3 Schraubendreher für **Außen-Sechskantschrauben** Gr. 8 x 200 / 10 x 200 / 13 x 230 mm
1 Bithalter mit Handgriff **(6,3 mm)** 1/4 Zoll

Werkzeuge in hochwertiger Einlage aus Schaumstoff

B x T x H [mm]	Inhalt	Art.-Nr.	EUR	KS
560 x 385 x 30	Leereinlage	4000 871 302	47,90	PX24
560 x 385 x 30	37-teilig	4000 871 256	115,00	PX24

PROMAT

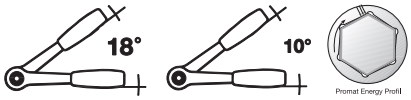



Werkzeugmodul

Inhalt:
mit 6,3 mm (1/4")-**Vierkantantrieb**

1 Hebelumschaltknarre, **Rückschwenkwinkel 18°**
je 1 6-kant-Steckschlüssel-Einsatz mit PROMAT-ENERGY-Profil SW 5 / 6 / 7 / 8 / 9 / 10 / 11 / 12 / 13 mm
je 1 6-kant-Tiefbett-Steckschlüssel-Einsatz mit PROMAT-ENERGY-Profil SW 6 / 7 / 8 / 10 mm
je 1 Steckschlüssel-Einsatz für Schrauben mit **Innen-TORX®-Profil** Gr. T 15 / 20 / 25 / 30
je 1 Steckschlüssel-Einsatz für Schrauben mit **Außen-TORX®-Profil** SW E 4 / 5 / 6 / 8
je 1 Steckschlüssel-Einsatz für Schrauben mit **Innen-Sechskant-Profil** SW 3 / 4 / 5 / 6 mm
je 1 Steckschlüssel-Einsatz für **Schlitzschrauben** 0,8 x 4,0 / 1,0 x 5,5 mm
je 1 Steckschlüssel-Einsatz für Schrauben mit **Kreuzschlitz (PH)** Gr. 1 / 2
je 1 Steckschlüssel-Einsatz für Schrauben mit **Kreuzschlitz (PZD)** Gr. 1 / 2
je 1 Verlängerung 75 / 150 mm
Verlängerung mit Gleitstück 150 mm
1 Kardangelenk
1 Handgriff mit Vierkant



4000 871 254

Inhalt:
mit 12,5mm (1/2")-**Vierkantantrieb**

1 Hebelumschaltknarre, **Rückschwenkwinkel 10°**
je 1 6-kant-Steckschlüssel-Einsatz mit PROMAT-ENERGY-Profil SW 10 / 11 / 12 / 13 / 14 / 15 / 16 / 17 / 19 / 22 / 24 / 27 / 30 / 32 mm
je 1 6-kant-Tiefbett-Steckschlüssel-Einsatz mit PROMAT-ENERGY-Profil SW 13 / 17 / 19 mm
je 1 Steckschlüssel-Einsatz für Zündkerzen SW 16 / 21 mm
je 1 Steckschlüssel-Einsatz für Schrauben mit **Außen-TORX®-Profil** SW E 10 / 12 / 14 / 18
je 1 Steckschlüssel-Einsatz für Schrauben mit **Innen-Sechskant-Profil** Länge 100 mm, SW 7 / 8 / 10
je 1 Steckschlüssel-Einsatz für Schrauben mit **Innen-TORX®-Profil** Gr. T 40 / 45 / 50 / 55
je 1 Verlängerung 125 / 250 mm
Verlängerung mit Gleitstück 250 mm
1 Kardangelenk

Werkzeuge in hochwertiger Einlage aus Schaumstoff

B x T x H [mm]	Inhalt	Art.-Nr.	EUR	KS
560 x 385 x 30	Leereinlage	**4000 871 271**	**55,90**	PX24
560 x 385 x 30	71-teilig	**4000 871 254**	**179,90**	PX24

PROMAT

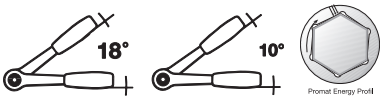

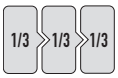

Werkzeugmodul

Inhalt:
1 Ring-Maul-Schlüssel-Satz 12-teilig 6 - 22 mm
1 Wasserpumpenzange 240 mm
1 Kombizange 180 mm
1 Seitenschneider 160 mm
1 Schlosserhammer 300 g mit Hickorystiel Stiel
1 Cuttermesser
1 Taschenrollbandmaß 5 m
1 Teleskopmagnetheber mit Düseneinstellnadel 150 - 670 mm
1 Körner 120 mm
1 LED-Taschenlampe
1 Winkelschraubendreher-Satz für Schrauben mit **Innen-TORX®-Profil,** 8-teilig, SW 9 - 40
1 Winkelschraubendreher-Satz 6-kant, 9-teilig, SW 1,5 - 10 mm
2 Schraubendreher für **Schlitzschrauben** 5,5 x 125 / 6,5 x 150 mm
2 Schraubendreher für Schrauben mit **Kreuzschlitz (PH)** Gr.1 x 80 / 2 x 100 mm
1 Schraubendreher für Schrauben mit **Kreuzschlitz** (PH) Gr. 2 x 25 mm
1 Schraubendreher für Schrauben mit **Kreuzschlitz (PZD)** Gr. 2 x 25 mm



4000 871 255

Werkzeuge in hochwertiger Einlage aus Schaumstoff

B x T x H [mm]	Inhalt	Art.-Nr.	EUR	KS
560 x 385 x 30	Leereinlage	**4000 871 301**	**42,65**	PX24
560 x 385 x 30	44-teilig	**4000 871 255**	**149,00**	PX24

PROMAT



Schraubendreherhalter
6 Schraubendreher · für Lochwandsystem 9 x 9 mm

B x T x H [mm]	Ausführung	Art.-Nr.	EUR	KS
280 x 155 x 74	für 4000 871 040, 4000 871 048, 4000 871 051	**4000 871 054**	**7,95**	PX23
280 x 155 x 74	4000 871 045, 4000 871 046, 4000 871 047, 4000 871 049, 4000 871 052, 4000 871 053	**4000 871 083**	**8,25**	PX23

PROMAT



Hakenleiste
mit 6 Haken · für Lochwandsystem 9 x 9 mm

B x T x H [mm]	passend für	Art.-Nr.	EUR	KS
276,5 x 5,2 x 29	4000 871 040, 4000 871 048, 4000 871 051	**4000 871 055**	**7,95**	PX23
276,5 x 5,2 x 29	4000 871 045, 4000 871 046, 4000 871 047, 4000 871 049, 4000 871 052, 4000 871 053	**4000 871 084**	**8,25**	PX23

PROMAT



4000 871 056



4000 871 057

Dosenhalter
für Lochwandsystem 9 x 9 mm

B x T x H [mm]	Ausführung	passend zu	Art.-Nr.	EUR	KS
165 x 90 x 70	für 2 Dosen	4000 871 040, 4000 871 045, 4000 871 046, 4000 871 047, 4000 871 048, 4000 871 049, 4000 871 051, 4000 871 052, 4000 871 053	**4000 871 056**	**6,80**	PX23
323 x 90 x 70	für 4 Dosen	4000 871 040, 4000 871 048, 4000 871 051	**4000 871 057**	**11,00**	PX23

PROMAT

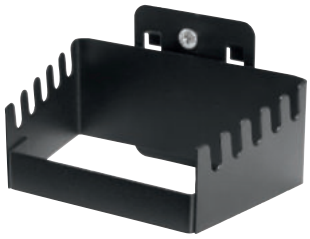

Schraubenschlüsselhalter
für 5 Schraubenschlüssel · für Lochwandsystem 9 x 9 mm

B x T x H [mm]	passend zu	Art.-Nr.	EUR	KS
106 x 67 x 42,5	4000 871 040, 4000 871 045, 4000 871 046, 4000 871 047, 4000 871 048, 4000 871 049, 4000 871 051, 4000 871 052, 4000 871 053	**4000 871 058**	**5,50**	PX23

PROMAT



Multifunktionsablage
für Lochwandsystem 9 x 9 mm

B x T x H [mm]	passend zu	Art.-Nr.	EUR	KS
302 x 120 x 60	4000 871 040, 4000 871 048, 4000 871 051	**4000 871 059**	**8,50**	PX23
302 x 120 x 60	4000 871 045, 4000 871 046, 4000 871 047, 4000 871 049, 4000 871 052, 4000 871 053	**4000 871 085**	**8,75**	PX23

PROMAT



Seitenfachablage
für Lochwandsystem 9 x 9 mm

B x T x H [mm]	passend zu	Art.-Nr.	EUR	KS
320 x 90 x 120	4000 871 040, 4000 871 048, 4000 871 051	**4000 871 082**	**13,50**	PX23
320 x 90 x 120	4000 871 045, 4000 871 046, 4000 871 047, 4000 871 049, 4000 871 052, 4000 871 053	**4000 871 088**	**13,50**	PX23

PROMAT





Werkzeughalter
einfach · für Lochwandsystem 9 x 9 mm

B x T x H [mm]	passend für	Art.-Nr.	EUR	KS
58 x 25,5 x 56	4000 871 040, 4000 871 045, 4000 871 046, 4000 871 047, 4000 871 048, 4000 871 049, 4000 871 051, 4000 871 052, 4000 871 053	**4000 871 060**	**2,95**	PX23
108 x 25,5 x 56	4000 871 040, 4000 871 045, 4000 871 046, 4000 871 047, 4000 871 048, 4000 871 049, 4000 871 051, 4000 871 052, 4000 871 053	**4000 871 061**	**2,95**	PX23

PROMAT



Werkzeughalter
doppelt · für Lochwandsystem 9 x 9 mm

B x T x H [mm]	passend für	Art.-Nr.	EUR	KS
74 x 55 x 64,5	4000 871 040, 4000 871 045, 4000 871 046, 4000 871 047, 4000 871 048, 4000 871 049, 4000 871 051, 4000 871 052, 4000 871 053	**4000 871 062**	**3,60**	PX23
105 x 55 x 64,5	4000 871 040, 4000 871 045, 4000 871 046, 4000 871 047, 4000 871 048, 4000 871 049, 4000 871 051, 4000 871 052, 4000 871 053	**4000 871 063**	**3,90**	PX23

PROMAT



Laptophalter
Höhe und Winkel verstellbar

B x T [mm]	passend zu	Art.-Nr.	EUR	KS
300 x 400	4000 871 048	**4000 871 067**	**54,75**	PX23

PROMAT



Zangenhalter
für Lochwandsystem 9 x 9 mm

B x H x T [mm]	passend zu	Art.-Nr.	EUR	KS
55 x 64,5 x 37	4000 871 040, 4000 871 045, 4000 871 046, 4000 871 047, 4000 871 048, 4000 871 049, 4000 871 051, 4000 871 052, 4000 871 053	**4000 871 064**	**4,75**	PX23

PROMAT



Papierrollenhalter
für Lochwandsystem 9 x 9 mm

B x T x H [mm]	passend für	Art.-Nr.	EUR	KS
320 x 30 x 270,5	4000 871 040, 4000 871 048, 4000 871 051	**4000 871 081**	**13,15**	PX23
320 x 30 x 270,5	4000 871 045, 4000 871 046, 4000 871 047, 4000 871 049, 4000 871 052, 4000 871 053	**4000 871 087**	**13,25**	PX23

PROMAT

Abfallbehälter
für Lochwandsystem 9 x 9 mm

B x T x H [mm]	passend zu	Art.-Nr.	EUR	KS
162 x 135 x 200	4000 871 040, 4000 871 045, 4000 871 046, 4000 871 047, 4000 871 048, 4000 871 049, 4000 871 051, 4000 871 052, 4000 871 053	**4000 871 065**	**14,95**	PX23
300 x 135 x 250	4000 871 040, 4000 871 048, 4000 871 051	**4000 871 066**	**16,25**	PX23
300 x 135 x 250	4000 871 045, 4000 871 046, 4000 871 047, 4000 871 049, 4000 871 052, 4000 871 053	**4000 871 086**	**16,50**	PX23



4000 871 065



4000 871 066, 4000 871 086

PROMAT

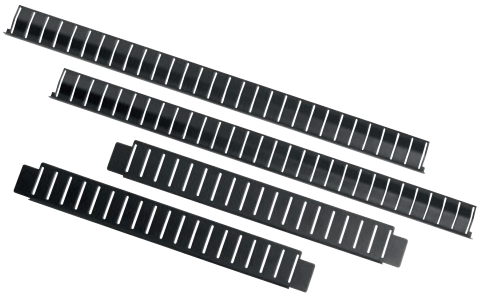

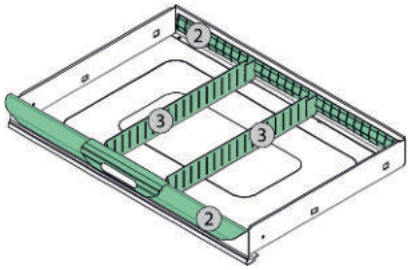

Schubladenunterteilungsmaterial

als Grundbestückung im Lieferumfang bei allen unten aufgeführten Werkzeugwagen enthalten

Inhalt	passend zu	Art.-Nr.	EUR	KS
4-teilig	4000 871 040, 4000 871 045, 4000 871 046, 4000 871 048, 4000 871 049, 4000 871 051, 4000 871 052, 4000 871 053	**4000 871 068**	**13,25**	PX23

PROMAT

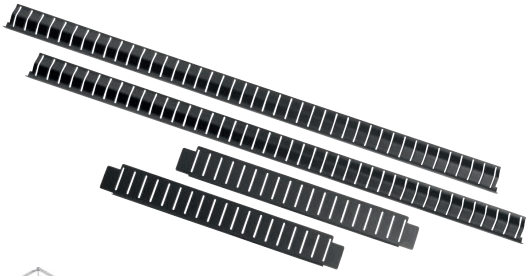

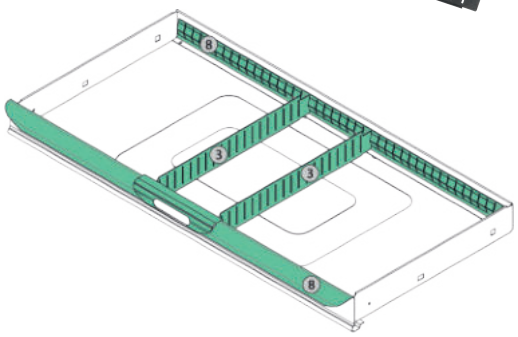

Schubladenunterteilungsmaterial

2 Stk. 821 x 43,5 x 1,2 mm · 2 Stk. 393 x 51 x 1,2 mm

Inhalt	passend zu	Art.-Nr.	EUR	KS
4-teilig	4000 871 047	**4000 871 080**	**16,50**	PX23

PROMAT

Schubladenunterteilungsmaterial

passend für PROMAT Werkzeugwagen Art.-Nr. 4000 871 040, 4000 871 045, 4000 871 046, 4000 871 048, 4000 871 049, 4000 871 051, 4000 871 052, 4000 871 053

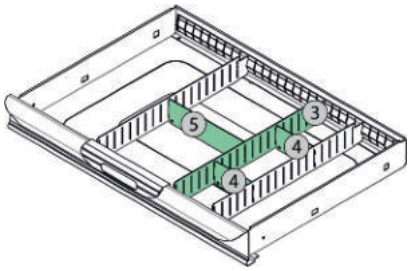

1

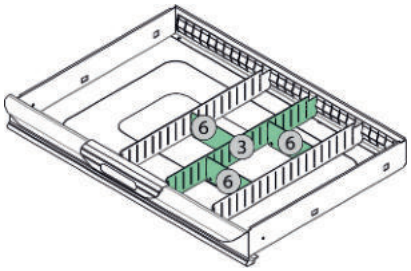

2

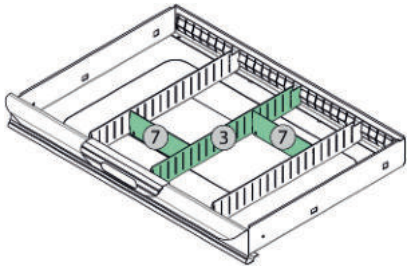

3

Inhalt	Ausführung	Abb.	Art.-Nr.	EUR	KS
4-teilig	Erweiterungsset 1	1	**4000 871 069**	**7,75**	PX23
4-teilig	Erweiterungsset 2	2	**4000 871 070**	**7,75**	PX23
3-teilig	Erweiterungsset 3	3	**4000 871 071**	**7,15**	PX23

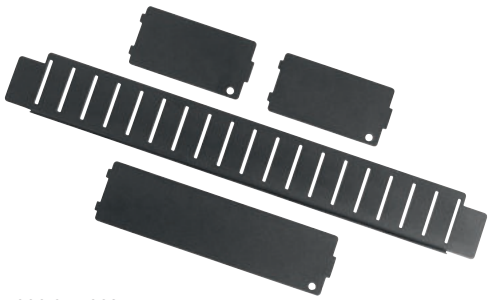

4000 871 069

Satzteil	Aufstellung B x H mm
2.	566 x 43,5
3.	393 x 50
4.	98,4 x 50
5.	193,4 x 50
6.	117,4 x 50
7.	155,4 x 50
8.	821 x 43,5

PROMAT



Zylinderschloss
mit 2 Schlüsseln

passend zu	Art.-Nr.	EUR	KS
4000 871 040, 4000 871 050, 4000 871 051	**4000 871 072**	**4,20**	PX23

PROMAT



Zylinderschloss
mit 4 Schlüsseln

passend zu	Art.-Nr.	EUR	KS
4000 871 044,4000 871 045, 4000 871 046, 4000 871 047, 4000 871 048, 4000 871 049, 4000 871 052, 4000 871 053	**4000 871 073**	**14,75**	PX23

PROMAT



4000 871 074



4000 871 075

Rollensatz
4 Rollen, 2x fix + 2x schwenkbare Rollen

passend für	Art.-Nr.	EUR	KS
4000 871 040, 4000 871 050	**4000 871 074**	**24,75**	PX23
4000 871 044, 4000 871 045, 4000 871 046, 4000 871 047, 4000 871 051, 4000 871 052, 4000 871 053	**4000 871 075**	**42,75**	PX23

PROMAT



Rollensatz
4 Rollen schwenkbar

passend für	Art.-Nr.	EUR	KS
4000 871 048, 4000 871 049	**4000 871 076**	**45,75**	PX23

PROMAT



Schubladenschiene
2 Schienen · für rechte und linke Seite verwendbar

passend zu	Art.-Nr.	EUR	KS
4000 871 040, 4000 871 050	**4000 871 089**	**10,75**	PX23

PROMAT



Schubladenschiene
2 Schienen · für rechte und linke Seite verwendbar

passend zu	Art.-Nr.	EUR	KS
Werkzeugwagen 4000 871 051	**4000 871 077**	**7,95**	PX23
Werkzeugwagen 4000 871 045, 4000 871 046, 4000 871 047 / 4000 871 044 Rollwerkbänke 4000 871 052, 4000 871 053	**4000 871 078**	**10,95**	PX23
Werkzeugwagen 4000 871 048, 4000 871 049	**4000 871 079**	**11,25**	PX23

GEDORE
WERKZEUGE FÜRS LEBEN

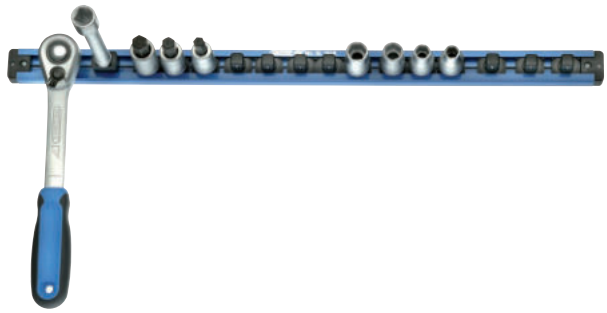

Lieferung ohne Werkzeug/Inhalt



Lieferung ohne Werkzeug/Inhalt



Lieferung ohne Werkzeug/Inhalt



Lieferung ohne Werkzeug/Inhalt



Lieferung ohne Werkzeug/Inhalt



Lieferung ohne Werkzeug/Inhalt

1/4" 6,3 mm | 3/8" 10,0 mm | 1/2" 12,5 mm

Steckleiste für Steckschlüsseleinsätze

passend für Steckschlüssel-Einsätze · durch eine 90°-Drehung werden die Einsätze am Vierkant sicher arretiert · durch eine 90°-Drehung in Gegenrichtung werden die Einsätze entsichert und können leicht entnommen werden · ein starker Magnet ermöglicht ein sicheres Anbringen der Leiste an metallischen Gegenständen · zusätzliche Bohrungen ermöglichen eine Schraubmontage

passend für	Länge [mm]	Art.-Nr.	EUR	KS
6,3 mm (1/4"), 13 Steckschlüsseleinsätze + 2 x Innen-Vierkant	380	**4000 824 360**	**31,14**	WC01
12,5 mm (1/2"), 16 Steckschlüsseleinsätze + 2 x Innen-Vierkant	580	**4000 821 410**	**37,08**	WC01

PROMAT



Lieferung ohne Werkzeug/Inhalt



Aufbewahrungsschale

z.B. für Nägel, Schrauben, etc. · angeschrägte Form · aus hochwertigem Kunststoff · starker Permanentmagnet zur Befestigung an allen Metalloberflächen (Gummipuffer schützt vor Beschädigungen der Metallfläche)

Magnetflächen-Ø [cm]	Schalen-Ø [cm]	Art.-Nr.	EUR	KS
8,5	15	**4000 829 805**	**7,90**	PC04

HALDER



Magnethalter

hohe Haltekraft dank 6 Neodym-Magnete im Topfmagnet · gummiummantelter Magnet · spezielle Formgebung · solide Kunststoff-Ausführung schwarz

Ø [mm]	Art.-Nr.	EUR	KS
65	**4000 801 059**	**24,95**	WK42

PROMAT

NEU



Werkstattrollsitz

für komfortablen Sitz am Arbeitsplatz · sehr belastbar, **Tragkraft bis 130 kg** · bequeme gepolsterte **Sitzfläche 375 x 210 mm** · 3 Schubladen, kugelgelagerte mit Teleskopschienen herausziehbaren Schubladen mit jeweils einer Antirutschmatte · Seitenablage mit Kunststoffauflage für Kleinteile · Möglichkeit zur Unterbringung bis zu 3 Dosen · Durchmesser Dosenhalter: 70 mm

Gestellausführung	Sitzfläche	Art.-Nr.	EUR	KS
mit Rollen und Ablage	Lederpolster	**4000 871 041**	**66,50**	PB03

GEDORE
WERKZEUGE FÜRS LEBEN







Profis vertrauen GEDORE.
Werkzeuge, die höchsten Ansprüchen genügen und einen präzisen, sicheren und leichten Einsatz ermöglichen. Das verstehen wir unter Qualitätsführerschaft, Innovationskraft und Servicekompetenz.





gedore.com

Werkzeugwagen WSL-M6 Workster Smartline

NEU

GEDORE
WERKZEUGE FÜRS LEBEN

robuste Stahlblechkonstruktion · GEDORE blau pulverbeschichtet (RAL 5017) · mit **6 auf kugelgelagerten Führungsschienen herausziehbaren Schubladen mit 100% Auszug** · seitliche Abrundungen, Minimierung von Stoßkanten · Arbeitsplattform mit Abdeckung aus PP-Kunststoff mit Rollschutzkante (Schutz vorm Herabfallen von Kleinteilen) · Euro-Lochung (10x38) an beiden Seiten, ermöglicht das individuelle Bestücken von Haken und Werkzeugen · wendig und leicht zu steuern dank des Fahr-& Lenkgriffes · **Einzelauszugssperre** verhindert das selbstständige Öffnen mehrerer Schubladen · abschließbar mittels eingebautem Zylinderschloss inkl. 2 Schlüssel



Maß über alles aufgebaut inkl. Räder, ohne Griff (B x T x H) 625 x 510 x 903 mm
Innenmaß Schubladen (B x T x H) 5 x 480 x 400 x 80 mm
Innenmaß Schubladen (B x T x H) 1 x 480 x 400 x 160 mm
Tragkraft pro Schublade 20 kg / statische Gesamtbelastbarkeit 300 kg

B x T x H [mm] außen	Schubladenanzahl	Art.-Nr.	EUR	KS
625 x 510 x 903	6	**8000 487 983**	**700,20**	WC01





GEDORE
WERKZEUGE FÜRS LEBEN

Werkzeugwagen WSL-17

Arbeitsplattform mit Abdeckung aus **PP-Kunststoff mit frontaler Abflachung und Rollschutzkante**, sowie kleinen zusätzlichen Ablagefächern · leichter und wendiger Fahr-Lenk-Griff · Seitenwände mit Euro-Lochung, 10 x 38 mm · zur Befestigung von Haken und Werkzeugen · aus Stahlblech, korrosionsbeständig und kratzfest · pulverbeschichtet · Zentralverriegelung mit Zylinderschloss · **7 breite Schubladen (B. 640 x T. 480 mm) mit Vollauszug** · kugelgelagerte Führungsschienen · **Gesamttragfähigkeit 400 kg** · 4 kugelgelagerte Leichtlaufräder (Lenkrollen-Ø 125 mm) mit Fadenschutz, eine davon mit Totalfeststeller · **Einzelauszugssperre verhindert das Öffnen von mehr als einer Schublade**, Einhandbedienung





Lieferung ohne Werkzeuge/Inhalt
geeignete Werkzeugmodule siehe Art.-Nr. 4000 871 013, 4000 871 014, 4000 871 019, 4000 871 021

B x T x H [mm] außen	Schubladenanzahl	Art.-Nr.	EUR	KS
785 x 510 x 1045	7	**4000 871 167**	**795,60**	WC01

Werkstattwagen WHL-L7 Workster Highline

NEU

GEDORE
WERKZEUGE FÜRS LEBEN

robuste Stahlblechkonstruktion · mit **7 auf kugelgelagerten Führungsschienen herausziehbaren Schubladen mit 100% Auszug** · seitliche Abrundungen, Minimierung von Stoßkanten · Arbeitsplattform mit Abdeckung aus PP-Kunststoff mit Rollschutzkante (Schutz vorm Herabfallen von Kleinteilen) · Euro-Lochung (10x38) an beiden Seiten, ermöglicht das individuelle Bestücken von Haken und Werkzeugen · wendig und leicht zu steuern dank des Fahr-& Lenkgriffes · **Einzelauszugssperre** verhindert das selbstständige Öffnen mehrerer Schubladen · **Zentralverriegelung mit Zylinderschloss, Sicherheitsschlüssel** knicken bei Belastung ab und brechen nicht · Ver- und Entriegelung der Schubfächer über Griffleiste an der Schublade · 4 kugelgelagerte Leichtlaufräder (Lenkrollen D. 125mm) mit Fadenschutz, ein Laufrad mit Feststellbremse · GEDORE blau pulverbeschichtet (RAL 5017)



Maß über alles aufgebaut inkl. Räder, ohne Griff (B x T x H) 785 x 510 x 1045 mm
Innenmaß Schubladen (B x T x H) 5 x 640 x 400 x 80 mm
Innenmaß Schubladen (B x T x H) 2 x 640 x 400 x 160 mm
Tragkraft pro Schublade 40 kg / statische Gesamtbelastbarkeit 500 kg

optional bestückbar mit GEDORE Werkzeugmodulen 1500 CT und 1500 ES (1/3 und 2/3 Einlagen)

B x T x H [mm] außen	Schubladenanzahl	Art.-Nr.	EUR	KS
785 x 510 x 1045	7	**4000 802 231**	**1266,30**	WC01

GEDORE
WERKZEUGE FÜRS LEBEN

Werkzeugwagen 2004

stabile Stahlblechkonstruktion · blau · **Schubladen mit Vollauszug und Einhand-Sicherheits-verriegelung** · herausnehmbar · **Zentralverriegelung mit Zylinderschloss** · **belastbar mit ca. 40 kg je Schublade, unterste Schwerlastschublade 60 kg** · individuell unterteilbar · Lieferung komplett mit zehn Längs- und zwei Querteilern · Arbeitsplattform aus ABS mit drei eingeformten Kleinteilefächern und erhöhtem, breitem Rand · stabiler ergonomischer Fahrlenkgriff (zur Selbstmontage) · rollengelagertes Schwerlastfahrwerk mit je zwei Bockrollen Ø 200 mm und Lenkrollen Ø 125 mm (eine mit Totalfeststeller) · Rammschutzpuffer mit Fersenschutz umlaufend · Staufach an der Griffseite mit Lochblechwand 10 x 38 mm zum Anbringen von Zubehör und Werkzeug · im Staufach befinden sich zwei herausnehmbare Kleinteileschubladen · Staufachtür durch Zentralverriegelung verschließbar · **Gesamttragfähigkeit über 500 kg**

Ausführungen:

4000 871 175 - 5 Schubladen ca. 67 mm hoch
- 1 Schublade ca. 137 mm hoch
- 1 Schublade ca. 207 mm hoch

4000 871 174 - 8 Schubladen ca. 67 mm hoch
- 1 Schublade ca. 137 mm hoch

4000 871 173 - 10 Schubladen ca. 67 mm hoch

geeignete Werkzeugmodule siehe Art.-Nr. 4000 881 238, 4000 881 239, 4000 881 213, 4000 881 207, 4000 881 215, 4000 881 217, 4000 871 026, 4000 881 221, 4000 881 206, 4000 881 230, 4000 881 241, 4000 881 216 und 4000 881 237





Lieferung ohne Werkzeug/Inhalt

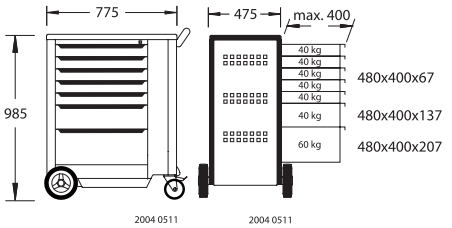

4000 871 175

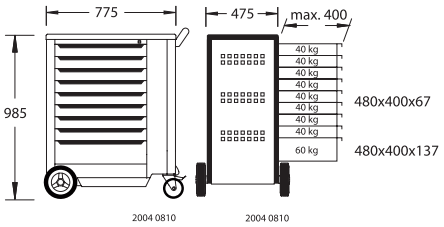

4000 871 174

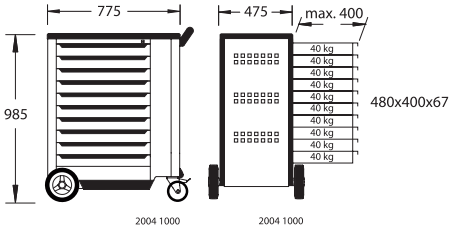

4000 871 173

B x T x H [mm] außen	Schubladenanzahl	Art.-Nr.	EUR	KS
775 x 435 x 985	7	**4000 871 175**	**1475,10**	WC01
775 x 435 x 985	9	**4000 871 174**	**1596,60**	WC01
775 x 435 x 985	10	**4000 871 173**	**1602,39**	WC01

GEDORE
WERKZEUGE FÜRS LEBEN

Werkzeugwagen 2005

robuste Stahlblechkonstruktion mit **robuster Arbeitsplattform aus ABS-Kunststoff** · Korpus und Schublade pulverbeschichtet · mit drei eingeformten Kleinteilefächern und erhöhtem, breitem Rand · **mit 7 großvolumigen Schubfächern** · geführt auf kugelgelagerten Führungen · **100 % ausziehbar** · alle individuell unterteilbar · mit zehn Längs- und zwei Querteilern · **Schubladen je nach Größe von 40 bis 60 kg belastbar** · **Schubladen-Einhandbedienung mit Sicherheitsverriegelung** (verhindert ein ungewolltes Öffnen während der Fahrt) · Schubladenzentralverriegelung mittels eingebauten Zylinderschlosses · beide Seitenwände mit Vierkantlochung 10 x 38 mm · ergonomischer Fahrlenkgriff · umlaufender Ramm- und Fersenschutz · Schwerlastfahrwerk mit rollgelagerten Hochleistungsrädern, je 2 Bockrollen Ø 200 mm und Lenkrollen Ø 125 mm, beide davon mit Totalfeststeller · **statische Gesamttragfähigkeit des Wagens ca. 500 kg**

Lieferung ohne Werkzeuge/Inhalt

geeignete Werkzeugmodule siehe Art.-Nr. 4000 881 238, 4000 881 239, 4000 881 213, 4000 881 207, 4000 881 215, 4000 881 217, 4000 871 026, 4000 881 221, 4000 881 206, 4000 881 230, 4000 881 241, 4000 881 216 und 4000 881 237



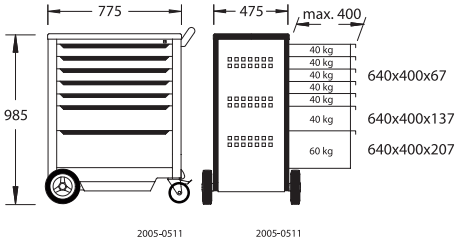

B x T x H [mm] außen	Schubladenanzahl	Art.-Nr.	EUR	KS
775 x 435 x 985	7	**4000 871 176**	**1584,00**	WC01

Werkzeugwagen WSL-L-TS-147

147-teiliges Sortiment für Industrie, Handwerk und Automotive
Werkzeuge in metrischen Abmessungen
GEDORE Check-Tool-System: Vollständigkeitsprüfung durch 2-farbige Schaumstoffeinlagen

Im Werkzeugwagen WSL-L7

aus pulverbeschichtetem Stahlblech

Korpus:
· Maße: H 1045 x B 785 x T 510 mm
· Arbeitsplattform mit Abdeckung aus PP-Kunststoff mit frontaler Abflachung und Rollschutzkante, sowie kleinen zusätzlichen Ablagefächern
· Seitenwände mit Euro-Lochung 10 x 38 mm
· Korpus verschweißt, selbsttragend und verwindungssteif

Schubladen:
· **Einzelauszugssperre** verhindert das Öffnen von mehr als einer Schublade,
· **Zentralverriegelung mit Zylinderschloss**
· **7 Schubladen (B 640 x T 400 mm) mit Vollauszug**
· **kugelgelagerte Führungsschienen**

Fahrwerk:
· **Gesamttragkraft 400 kg**
· 4 kugelgelagerte Leichtlaufräder mit Fadenschutz, eine mit Totalfeststeller



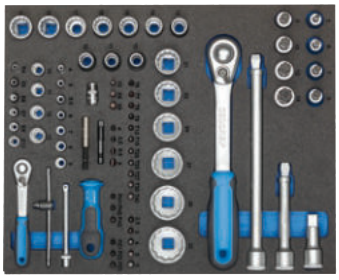
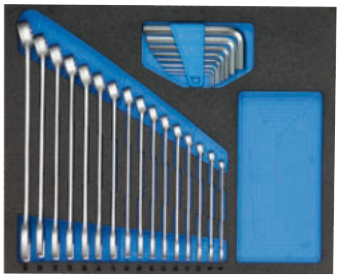



Inhalt Werkzeugsortiment:

Steckschlüssel-Sortiment 6,3 mm (1/4") + 12,5 mm (1/2") in Check-Tool-Modul, 81 teilig (TS CT2-D19-D20)
Je 1 Steckschlüsseleinsatz
6,3 mm (1/4") UD-Profil SW 4-5-5,5-6-7-8-9-10-11-12-13 mm
6,3 mm (1/4") Außen-TORX E4-E5-E6-E7-E8-E10
12,5 mm (1/2") UD-Profil 10 - 11 - 12 - 13 - 14 - 15 - 16 - 17 - 18 - 19 - 21 - 22 - 24 - 27 - 30 - 32 mm
12,5 mm (1/2") für Schrauben mit **Innensechskant-Profil** SW 5 - 6 - 7 - 8 - 9 - 10 - 12 - 14 mm

Je 1 Bit 6,3 mm (1/4") Form C6,3 für
Schlitzschrauben 4-5,5-6,5-8 mm
Innensechskant-Profil SW 2,5-3-4-5-6 mm
Innenvielzahn-Profil M5-M6-M8
Innen-TORX®-Profil T6-T7-T8-T9-T10-T15-T20-T25-T27-T30- T40
Kreuzschlitz (PH) Gr. 1-2-3
Kreuzschlitz (PZD) Gr. 1-2-3

6,3 mm (1/4")
1 Hebelumschaltknarre 127 mm
1 Kardanverlängerung 97 mm
1 Quergriff 115 mm
1 Adapter Außensechskant auf Außenvierkant **6,3 mm** (1/4")
1 Bit-Adapter Innenvierkant auf Innensechskant **6,3 mm** (1/4")
1 Bit-Handhalter
1 Bit-Halter

12,5 mm (1/2")
1 Hebelumschaltknarre 270 mm
1 Kardanverlängerung 125 mm
1 Kardanverlängerung 250 mm
1 Verlängerung 63 mm

Ring-Maulschlüssel-Satz in Check-Tool-Modul, 24 teilig (TS CT2-7)
Ring-Maulschlüssel UD-Profil SW 8-9-10-11-12-13-14-15-16-17-18-19-20-21-22-24 mm
Winkelschraubendreher-Satz im Halter 8 teilig SW 2, 2,5 3, 4, 5, 6, 8, 10 mm

Werkzeugsortiment in Check-Tool-Modul, 14 teilig (TS CT2-2154SK-119)
3K-Schraubendreher-Satz 4 teilig, mit Schlagkappe für **Schlitzschrauben** 3,5-5,5-6,5-8 mm
3K-Schraubendreher-Satz 2 teilig, mit Schlagkappe für Schrauben mit **Kreuzschlitz (PH)** Gr. 1-2
Schlosserhammer mit Eschenstiel, 500 g
Körner 120 x 12 x 5 mm
Splinttreiber 1,5 mm
Splinttreiber 3 mm
Splinttreiber 4 mm
Flachmeißel 8-kant, 250 x 24 mm
Kreuzmeißel 8-kant, 125 x 10 x 5 mm
Durchtreiber 8-kant 120 x 12 x 5 mm

Zangen-Sortiment in Check-Tool-Modul, 28 teilig (TS CT2-142)
Universalzange 10", 15-fach verstellbar, tauchisoliert
Kraft-Kombinationszange 180 mm, 2-K-Griff
Mehrfachzange 200 mm, 2-K-Griff
Kraft-Seitenschneider 180 mm, 2-K-Griff

Spiralbohrer-Kassette 24 teilig DIN 338 (8550-024)
Inhalt:
Spiralbohrer Ø 1 – 10,5 mm 0,5 steigend
Kernlochbohrer Ø 3,3, 4,2, 6,8, 10,2 mm

B x T x H [mm] außen	Schubladenanzahl	Art.-Nr.	EUR	KS
785 x 510 x 1045	7	4000 871 157	1892,70	WC01

GEDORE
WERKZEUGE FÜRS LEBEN

QUALITÄT IN PERFEKTION

Die workster smartline als unschlagbares Paket.

4000871180

Werkzeugwagen workster mit 308-tlg Sortiment

WSL-L-TS-308

Made in Germany



- Arbeitsplattform mit Abdeckung aus PP-Kunststoff mit frontaler Abflachung und Rollschutzkante, sowie kleinen zusätzlichen Ablagefächern
- Seitenwände mit Euro-Lochung 10 x 38 mm zur Befestigung von Haken und Werkzeugen
- Stahlblech, korrosionsbeständig und kratzfest pulverbeschichtet
- Einzelauszugssperre verhindert das Öffnen von mehr als einer Schublade, Einhandbedienung
- Zentralverriegelung mit eingebautem Zylinderschloss
- 7 breite Schubladen (B 640 x T 400) mit Vollauszug
- Kugelgelagerte Führungsschienen
- Gesamttragfähigkeit 400kg
- 4 kugelgelagerte Leichtlaufräder (Lenkrollen Ø 125 mm) mit Fadenschutz, eine davon mit Totalfeststeller



Technische Tabelle: B.785 x T.510 x H.1045mm
Technische Tabelle: Tragfähigkeit pro Schublade kg 20

+

- Steckschlüssel-Sortiment 6,3mm (1/4") +12,5mm (1/2") in Check-Tool-Modul, 81-tlg (TS CT2-D19-D20)
- Ring-Maulschlüssel-Satz in CT-Modul, 24-tlg (TS CT2-7)
- Werkzeugsortiment in CT-Modul, 14-tlg (TS CT2-2154SK-119)
- Zangen-Sortiment in CT-Modul, 28-tlg (TS CT2-142)
- Werkzeugsortiment in 2/4 CT-Modul, 15-tlg (TS CT2-6-8000)
- Satz Steckschlüsseleinsätze 12,5mm (1/2") in 2/4 CT-Modul, 28-tlg (TS CT2-ITX19)
- Werkzeugsortiment in 2/4 CT-Modul, 13-tlg (TS CT2-2133-2163TX)
- Schraubenschlüssel-Satz in 2/4 CT-Modul, 28-tlg (TS CT2-7R-2)
- Werkzeugsortiment in 2/4 CT-Modul, 59-tlg (TS CT2-D30)
- Werkzeugsortiment in 2/4 CT-Modul, 17-tlg (TS CT2-710)
- Bügelsäge (407)



www.gedore.com

Werkzeugwagen WSL-L-TS-308 workster

308-teiliges Sortiment für Industrie, Handwerk und Automotive
Werkzeuge in metrischen Abmessungen
GEDORE Check-Tool-System: Vollständigkeitsprüfung durch 2-farbige Schaumstoffeinlagen
Im Werkzeugwagen WSL-L7

aus pulverbeschichtetem Stahlblech

Korpus:
· Maße: H 1045 x B 785 x T 510 mm
· Arbeitsplattform mit Abdeckung aus PP-Kunststoff mit frontaler Abflachung und Rollschutzkante, sowie kleinen zusätzlichen Ablagefächern
· Seitenwände mit Euro-Lochung 10 x 38 mm
· Korpus verschweißt, selbsttragend und verwindungssteif

Schubladen:
· **Einzelauszugssperre verhindert das Öffnen von mehr als einer Schublade,**
· **Zentralverriegelung mit Zylinderschloss**
· **7 Schubladen (B 640 x T 400 mm) mit Vollauszug**
· **kugelgelagerte Führungsschienen**

Fahrwerk:
· **Gesamttragkraft 400 kg**
· 4 kugelgelagerte Leichtlaufräder mit Fadenschutz, eine mit Totalfeststeller

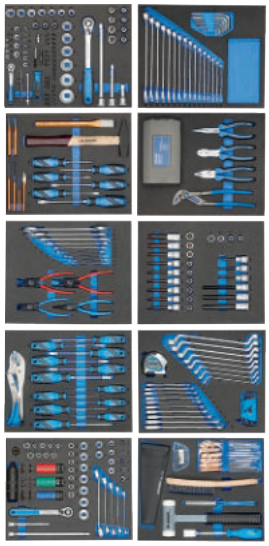







Inhalt Werkzeugsortiment:

Steckschlüssel-Sortiment 6,3 mm (1/4")+12,5 mm (1/2") in Check-Tool-Modul, 81 teilig (TS CT2-D19-D20)
Je 1 Steckschlüsseleinsatz
6,3 mm (1/4") Vierkantantrieb für Schrauben mit **Kreuzschlitz (PZD)** E4-E5-E6-E7-E8-E10
6,3 mm (1/4") Vierkantantrieb UD-Profil SW 4-5-5,5-6-7-8-9-10-11-12-13 mm
12,5 mm (1/2") UD-Profil 10-11-12-13-14-15-16-17-18-19-21-22-24-27-30-32 mm
12,5 mm (1/2") für Schrauben mit **Innensechskant-Profil** SW 5-6-7-8-9-10-12-14 mm

Je 1 Bit 6,3 mm (1/4") Form C6,3 für
Schlitzschrauben 4-5,5-6,5-8 mm
Innensechskant-Profil SW 2,5-3-4-5-6 mm
Innenvielzahn-Profil M5-M6-M8
Innen-TORX®-Profil T6-T7-T8-T9-T10-T15-T20-T25-T27-T30-T40
Kreuzschlitz (PH) Gr. 1-2-3
Kreuzschlitz (PZD) Gr. 1-2-3

6,3 mm (1/4")
1 Hebelumschaltknarre mit ergonomischem rutschfestem 2-K-Heft
1 Kardanverlängerung 97 mm
1 Griff mit Gleitstück 115 mm
1 Adapter Außensechskant auf Außenvierkant **6,3 mm** (1/4")
1 Bit-Adapter Innenvierkant auf Innensechskant **6,3 mm** (1/4")
1 Bit-Handhalter
1 Bit-Halter

12,5 mm (1/2")
1 Hebelumschaltknarre 270 mm
1 Kardanverlängerung 125 mm
1 Kardanverlängerung 250 mm
1 Verlängerung 63 mm

Ring-Maulschlüssel-Satz in Check-Tool-Modul, 24 teilig (TS CT2-7)
Ring-Maulschlüssel UD-Profil SW 8-24 mm
Winkelschraubendreher-Satz im Halter 8 teilig SW 2, 2,5 3, 4, 5, 6, 8, 10 mm

Werkzeugsortiment in Check-Tool-Modul, 14 teilig (TS CT2-2154SK-119)
3K-Schraubendreher-Satz
4 teilig, mit Schlagkappe für **Schlitzschrauben** 3,5-5,5-6,5-8 mm
2 teilig, mit Schlagkappe für Schrauben mit **Kreuzschlitz (PH)** Gr. 1-2
Schlosserhammer mit Eschenstiel, 500 g
Körner 120 x 12 x 5 mm
Splinttreiber 1,5 mm
Splinttreiber 3 mm
Splinttreiber 4 mm
Flachmeißel 8-kant, 250 x 24 mm
Kreuzmeißel 8-kant, 125 x 10 x 5 mm
Durchtreiber 8-kant 120 x 12 x 5 mm

Zangen-Sortiment in Check-Tool-Modul, 28 teilig (TS CT2-142)
Universalzange 10", 15-fach verstellbar, tauchisoliert
Kraft-Kombinationszange 180 mm, 2-K-Griff
Mehrfachzange 200 mm, 2-K-Griff
Kraft-Seitenschneider 180 mm, 2-K-Griff

Spiralbohrer-Kassette 24 teilig DIN 338
Inhalt:
Spiralbohrer Ø 1 - 10,5 mm 0,5mm steigend
Kernlochbohrer Ø 3,3, 4,2, 6, 8, 10,2 mm

Werkzeugsortiment in 2/4 CT-Modul (TS CT2-6-8000)
Doppelmaulschlüssel-Satz 12 teilig SW 6x7-8x9-10x11-12x13-14x15-16x17-18x19-20x22-24x27 mm

Zangen für Außensicherungsringe
gerade, 10-25 mm
gerade, 19-60 mm
gewinkelt, 19-60mm
Zangen für Innensicherungsringe
gerade, 10-25 mm
gerade, 19-60 mm
gewinkelt, 19-60mm

Satz Steckschlüsseleinsätze 12,5 mm (1/2") in 2/4 CT-Modul (TS CT2-ITX19)
Je 1 Steckschlüsseleinsatz **12,5 mm** (1/2") für Schrauben mit
Innenvielzahn-Profil M6-M8-M10-M12
Innensechskant-Profil Länge 90 mm SW 5-6-8-10-12-14 mm
Innen-TORX®-Profil T20-T25-T27-T30-T40-T45-T50-T55-T60
lang Innen-TORX®-Profil T20-T25-T27-T30-T40-T45-T50-T55-T60

Werkzeugsortiment in 2/4 CT-Modul (TS CT2-2133-2163 TX)
3K-Schraubendreher für Schrauben mit **Innen-TORX®-Profil** T10-T15-T20-T25-T30-T40
Steckschlüssel mit 3K-Griff 6-kant SW 5,5-6-7-8-9-10 mm
Gripzange 230 mm 10"

Schraubenschlüssel-Satz in 2/4 CT-Modul (TS CT2-7R-2)
Doppelringschlüssel UD-Profil 6x7-8x9-10x11-12x13-14x15-16x17-18x19-20x22 mm
Maulschlüssel mit Ringratsche UD-Profil SW 8-10-12-13-14-15-16-17-18-19 mm
Winkelschraubendreher-Satz im Halter 9 teilig für Schrauben mit **Innen-TORX®-Profil** T7-T8-T9-T10-T15-T20-T25-T30-T40 (H 43 TX-09)
Stahlbandmaß Länge 5 m

Werkzeugsortiment in 2/4 CT-Modul (TS CT2-D30)
Je 1 Steckschlüsseleinsatz **10 mm (3/8")** für Schrauben mit
Innensechskant-Profil SW 5-6-7-8-10 mm
Innenvielzahn-Profil M5-M6-M8-M10
Innen-TORX®-Profil T20-T25-T27-T30-T40-T45-T50

Je 1 Bit 8mm (5/16") **fürSchrauben mit**
Schlitz 7-8-9-12 mm
Innensechskant-Profil SW 5-6-8-10 mm
Kreuzschlitz (PH) Gr. 1-2-3-4
Steckschlüsseleinsatz 10 mm (3/8") UD-Profil 6-7-8-9-10-11-12-13-14-15-16-17-18-19-20-21-22-24 mm

10 mm (3/8")
1 Hebelumschaltknarre 200 mm
1 Kardanverlängerung 125 mm
1 Kardanverlängerung 250 mm
Doppelringschlüssel offen UD-Profil SW 8x10-10x11-12x14-13x15-400 17x19 mm

12,5 mm (1/2")
Kraftschraubereinsatz mit Schutzhülse, SW 17-19-21 mm
Schraubenlöser
Kraft Bit Adapter Innenvierkant auf Innensechskant 8 mm (5/16")

Werkzeugsortiment in 2/4 CT-Modul (TS CT2-710)
Dichtungsschaber Länge 240 mm
Fühlerlehrenfächer 0,05-1,00 mm
Taschen-Messschieber 140 mm
Kabelmesser Länge 200 mm
Rückschlagfreier Schonhammer d 40 mm
Schraubenausdreher-Satz 5 teilig M3-M18
Drahtbürste, 6-reihig
Schlüsselfeilensatz, 6 teilig
Bügelsäge

B x T x H [mm] außen	Schubladenanzahl	Art.-Nr.	EUR	KS
785 x 510 x 1045	7	**4000 871 180**	**3989,70**	WC01

GEDORE
WERKZEUGE FÜRS LEBEN



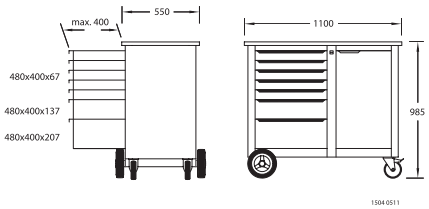

Rollwerkbank 1504 0511

mit besonders großem Nutzraum · Korpus, Schubladen und Tür blau, pulverbeschichtet · verschließbar mit der Zentralverriegelung mit Zylinderschloss der Schubladen · **30 mm starke Multiplex-Buchenholzarbeitsplatte** · sieben Schubfächer (ein großes Schubfach, fünf Schubfächer individuell unterteilbar) · zum Lieferumfang gehören zehn Längs- und zwei Querteiler und zwei Distanzboxen · **alle Schubladen mit Einzelverriegelung ausgerüstet**, lassen sich vollständig herausziehen und laufen exakt und leicht in Kugelkorbführungen · **Tragkraft pro Schublade 40 kg, untere Schwerlastschublade 60 kg · statische Tragkraft 700 kg** - im mobilen Betrieb 500 kg · mit großen kugelgelagerten Rädern (2 Lenkrollen mit Totalfeststeller, 2 Laufrollen) · großer Stauraum, durch Tür gesichert · mit Fersenschutzkantung **geeignete Werkzeugmodule siehe Art.-Nr. 4000 881 238, 4000 881 239, 4000 881 213, 4000 881 207, 4000 881 215, 4000 881 217, 4000 871 026, 4000 881 221, 4000 881 206, 4000 881 230, 4000 881 241, 4000 881 216 und 4000 881 237**

Lieferung ohne Werkzeuge/Inhalt

B x T x H [mm] außen	Schubladenanzahl	Art.-Nr.	EUR	KS
1100 x 550 x 985	7 + 1 Tür	**4000 871 156**	**1509,30**	WC01

GEDORE
WERKZEUGE FÜRS LEBEN



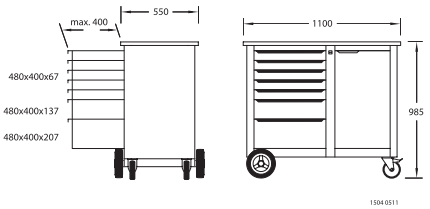

Rollwerkbank 1504 XL

mit besonders großem Nutzraum · **Multiplex-Buchen-Schichtholzplatte** (Oberfläche durch Leinölfirnis geschützt) · **7 auf kugelgelagerten Teleskopschienen** · **herausziehbare Schubladen mit 100 % Auszug · mit Einhandbedienung und Sicherheitsverriegelung** (verhindert ungewolltes Öffnen während der Fahrt) · Schubladen individuell unterteilbar (10 Längs- und 2 Querteiler werden mitgeliefert) · untere Schublade als Schwerlastschublade konzipiert · großer Stauraum (durch eine Tür gesichert) · Schwerlastfahrwerk mit rollengelagerten Hochleistungsrädern (je 2 Bockrollen Ø 200 mm und Lenkrollen Ø 125 mm mit Totalfeststeller · **statische Tragkraft ca. 700 kg**, im mobilen Betrieb ca. 500 kg · Zentralverriegelung durch eingebautes Zylinderschloss · **Tragkraft je Schublade ca. 40 kg · Schwerlastschublade ca. 60 kg**
geeignete Werkzeugmodule siehe Art.-Nr. 4000 881 238, 4000 881 239, 4000 881 213, 4000 881 207, 4000 881 215, 4000 881 217, 4000 871 026, 4000 881 221, 4000 881 206, 4000 881 230, 4000 881 241, 4000 881 216 und 4000 881 237

Schubladenbestückung:
1 x Höhe 67 mm, Breite 1055 mm,
4 x Höhe 67 mm, Breite 640 mm,
1 x Höhe 137 mm, Breite 640 mm,
1 x Höhe 207 mm, Breite 640 mm

Lieferung ohne Werkzeuge/Inhalt

B x T x H [mm] außen	Schubladenanzahl	Art.-Nr.	EUR	KS
1250 x 550 x 985	7	**4000 773 221**	**2053,80**	WC01

Licht am Arbeitsplatz...





...finden Sie auf Seite 9/340

Rollwerkbank 1507 XL

mit besonders großem Nutzraum · **30 mm starke Multiplex-Buchenschicht-holzplatte** · nach hinten versetze Arbeitsplatte ermöglicht einen bündigen Abschluss zur Wand trotz außenstehendem Fahrwerk · Seitenwände mit Euro Lochung 10x38 mm · **6 auf kugelgelagerten Teleskopschienen · herausziehbare Schubladen mit 100 % Auszug und Selbsteinzug** · mit Einhandbedienung und **Sicherheitsverriegelung** (verhindert ungewolltes Öffnen während der Fahrt) · Schubladen individuell unterteilbar (2 Längs- und 1 Querteiler werden mitgeliefert) · **Schwerlastfahrwerk** mit rollengelagerten, leichtlauf Hochleistungsrädern
(je 2 Bockrollen Ø 200 mm und Lenkrollen Ø 125 mm mit Totalfeststeller) · **Zentralverriegelung** durch eingebautes Zylinderschloss inklusive im Lieferumfang enthaltene **Sicherheitsschlüssel** · pulverbeschichtetes GEDORE blau

NEU

GEDORE
WERKZEUGE FÜRS LEBEN



Maß über alles aufgebaut inkl. Räder, ohne Griff (B x T x H) 1200 x 635 x 985 mm
Innenmaß Schubladen (B x T x H) 4 x 998 x 468 x 64 mm
Innenmaß Schubladen (B x T x H) 2 x 998 x 468 x 144 mm
Tragkraft pro Schublade 70 kg / statische Gesamtbelastbarkeit 700 kg im Betrieb 500 kg

Lieferumfang Art.-Nr. 4000 778 790

Steckschlüssel-Sortiment 6,3 mm (1/4″)+12,5 mm (1/2″) in Check-Tool-Modul, 81 teilig (TS CT2-D19-D20)
je 1 Steckschlüsseleinsatz
6,3 mm (1/4″) Vierkantantrieb für Schrauben mit **Kreuzschlitz (PZD)** E4/E5/E6/E7/E8/E10
6,3 mm (1/4″) Vierkantantrieb UD-Profil SW 4/5/5,5/6/7/8/9/10/11/12/13 mm
12,5 mm (1/2″) UD-Profil 10/11/12/13/14/15/16/17/18/19/21/22/24/27/30/32 mm
12,5 mm (1/2″) für Schrauben mit Innensechskant-Profil SW 5/6/7/8/9/10/12/14 mm

je 1 Bit 6,3 mm (1/4″) Form C6,3 für
Schlitzschrauben 4/5,5/6,5/8 mm
Innensechskant-Profil SW 2,5/3/4/5/6 mm
Innenvielzahn-Profil M5/M6/M8
Innen-TORX®-Profil T6/T7/T8/T9/T10/T15/T20/T25/T27/T30/T40
Kreuzschlitz (PH) Gr. 1/2/3
Kreuzschlitz (PZD) Gr. 1/2/3

6,3 mm (1/4″)
1 Hebelumschaltknarre mit ergonomischem rutschfestem 2-K-Heft
1 Kardanverlängerung 97 mm
1 Griff mit Gleitstück 115 mm
1 Adapter Außensechskant auf Außenvierkant **6,3 mm** (1/4″)
1 Bit-Adapter Innenvierkant auf Innensechskant **6,3 mm** (1/4″)
1 Bit-Handhalter
1 Bit-Halter

12,5 mm (1/2″)
1 Hebelumschaltknarre 270 mm
1 Kardanverlängerung 125 mm
1 Kardanverlängerung 250 mm
1 Verlängerung 63 mm

Ring-Maulschlüssel-Satz in Check-Tool-Modul, 24 teilig (TS CT2-7)
Ring-Maulschlüssel UD-Profil SW 8-24 mm
Winkelschraubendreher-Satz im Halter 8 teilig SW 2/2,5/3/4/5/6/8/10 mm

Werkzeugsortiment in Check-Tool-Modul, 14 teilig (TS CT2-2154SK-119)
3K-Schraubendreher-Satz
4 teilig, mit Schlagkappe für Schlitzschrauben 3,5/5,5/6,5/8 mm
2 teilig, mit Schlagkappe für Schrauben mit Kreuzschlitz (PH) Gr. 1/2
Schlosserhammer mit Eschenstiel, 500 g
Körner 120 x 12 x 5 mm
Splinttreiber 1,5 mm
Splinttreiber 3 mm
Splinttreiber 4 mm
Flachmeißel 8-kant, 250 x 24 mm
Kreuzmeißel 8-kant, 125 x 10 x 5 mm
Durchtreiber 8-kant 120 x 12 x 5 mm

Zangen-Sortiment in Check-Tool-Modul, 28 teilig (TS CT2-142)
Universalzange 10″, 15-fach verstellbar, tauchisoliert
Kraft-Kombinationszange 180 mm, 2-K-Griff
Mehrfachzange 200 mm, 2-K-Griff
Kraft-Seitenschneider 180 mm, 2-K-Griff

Spiralbohrer-Kassette 24-teilig DIN 338
Spiralbohrer Ø 1 - 10,5 mm 0,5mm steigend
Kernlochbohrer Ø 3,3, 4,2, 6, 8, 10,2 mm

Werkzeugsortiment in 2/4 CT-Modul (TS CT2-6-8000)
Doppelmaulschlüssel-Satz 12 teilig
SW 6x7/8x9/10x11/12x13/14x15/16x17/18x19/20x22/24x27 mm

Zangen für Außensicherungsringe
gerade, 10-25 mm
gerade, 19-60 mm
gewinkelt, 19-60 mm

Zangen für Innensicherungsringe
gerade, 10-25 mm
gerade, 19-60 mm
gewinkelt, 19-60 mm

Satz Steckschlüsseleinsätze 12,5 mm (1/2″) in 2/4 CT-Modul (TS CT2-ITX19)
je 1 Steckschlüsseleinsatz 12,5 mm (1/2″) für Schrauben mit Innenvielzahn-Profil M6/M8/M10/M12
Innensechskant-Profil Länge 90 mm SW 5/6/8/10/12/14 mm
Innen-TORX®-Profil T20/T25/T27/T30/T40/T45/T50/T55/T60
lang Innen-TORX®-Profil T20/T25/T27/T30/T40/T45/T50/T55/T60

Werkzeugsortiment in 2/4 CT-Modul (TS CT2-2133-2163 TX)
3K-Schraubendreher für Schrauben
mit **Innen-TORX®-Profil** T10/T15/T20/T25/T30/T40
Steckschlüssel mit 3K-Griff 6-kant SW 5,5/6/7/8/9/10 mm
Gripzange 230 mm 10″

Schraubenschlüssel-Satz in 2/4 CT-Modul (TS CT2-7R-2)
Doppelringschlüssel UD-Profil
6x7/8x9/10x11/12x13/14x15/16x17/18x19/20x22 mm
Maulschlüssel mit Ringratsche UD-Profil SW
8/10/12/13/14/15/16/17/18/19 mm
Winkelschraubendreher-Satz im Halter 9 teilig für Schrauben
mit **Innen-TORX®-Profil** T7/T8/T9/T10/T15/T20/T25/T30/T40 (H 43 TX-09)
Stahlbandmaß Länge 5 m

Werkzeugsortiment in 2/4 CT-Modul (TS CT2-D30)
Je 1 Steckschlüsseleinsatz 10 mm (3/8″) für Schrauben mit
Innensechskant-Profil SW 5/6/7/8/10 mm
Innenvielzahn-Profil M5/M6/M8/M10
Innen-TORX®-Profil T20/T25/T27/T30/T40/T45/T50

je 1 Bit 8 mm (5/16″) für Schrauben mit
Schlitz 7/8/9/12 mm
Innensechskant-Profil SW 5/6/8/10 mm
Kreuzschlitz (PH) Gr. 1/2/3/4
Steckschlüsseleinsatz 10 mm (3/8″)
UD-Profil 6/7/8/9/10/11/12/13/14/15/16/17/18/19/20/21/22/24 mm

10 mm (3/8″)
1 Hebelumschaltknarre 200 mm
1 Kardanverlängerung 125 mm
1 Kardanverlängerung 250 mm
Doppelringschlüssel offen UD-Profil
SW 8x10/10x11/12x14/13x15/400 17x19 mm

12,5 mm (1/2″)
Kraftschraubereinsatz mit Schutzhülse, SW 17/19/21 mm
Schraubenlöser
Kraft Bit Adapter Innenvierkant auf Innensechskant 8 mm (5/16″)

Werkzeugsortiment in 2/4 CT-Modul (TS CT2-710)
Dichtungsschaber Länge 240 mm
Fühlerlehrenfächer 0,05-1,00 mm
Taschen-Messschieber 140 mm
Kabelmesser Länge 200 mm
Rückschlagfreier Schonhammer d 40 mm
Schraubenausdreher-Satz 5 teilig M3-M18
Drahtbürste, 6-reihig
Schlüsselfeilensatz, 6 teilig
Bügelsäge

B x T x H [mm] außen	Inhalt	Schubladenanzahl	Art.-Nr.	EUR	KS
1200 x 635 x 985	unbestückt	6	**8000 301 643**	**2303,10**	WC01
1200 x 635 x 985	308-teilig	6	**4000 778 790**	**5642,10**	WC01

GEDORE
WERKZEUGE FÜRS LEBEN

NEU



Rollwerkbank 1506 XL 2511

mit besonders großem Nutzraum · **30 mm starke Multiplex-Buchenschichtholzplatte** · nach hinten versetze Arbeitsplatte ermöglicht einen bündigen Abschluss zur Wand trotz außenstehendem Fahrwerk · Seitenwände mit Euro Lochung 10x38 mm · **14 auf kugelgelagerten Teleskopschienen · herausziehbare Schubladen mit 100 % Auszug und Selbsteinzug** · mit Einhandbedienung und **Sicherheitsverriegelung** (verhindert ungewolltes Öffnen während der Fahrt) · Schubladen individuell unterteilbar (2 Längs- und 1 Querteiler werden mitgeliefert) · **Schwerlastfahrwerk** mit rollengelagerten, leichtlauf Hochleistungsrädern (je 2 Bockrollen Ø 200 mm und Lenkrollen Ø 125 mm mit Totalfeststeller) · **Zentralverriegelung** mit Zylinderschloss je Schubladenblock · mit 2 gleichen Schubladenblöcken mit je 7 Schubladen · pulverbeschichtetes GEDORE blau

Maß über alles aufgebaut inkl. Räder, ohne Griff (B x T x H) 1250 x 550 x 985 mm
Innenmaß Schubladen (B x T x H) 10 x 480 x 390 x 75 mm
Innenmaß Schubladen (B x T x H) 4 x 480 x 390 x 155 mm
Tragkraft pro Schublade 40/60 kg / statische Gesamtbelastbarkeit 1000 kg im Betrieb 750 kg

B x T x H [mm] außen	Schubladenanzahl	Art.-Nr.	EUR	KS
1250 x 550 x 985	14	**4000 881 303**	**2367,90**	WC01

GEDORE
WERKZEUGE FÜRS LEBEN

NEU



Rollwerkbank 1505

absenkbar
Korpus, Schubladen und Tür blau, pulverbeschichtet · leichtes und sicheres Fahren durch **Zuggriff**, welcher gleichzeitig zum auf- und abstellen der Rollwerkbank genutzt wird · im **abgesenkten Zustand** absolut fester Stand und hydraulisch gedämpfte Hebemechanik · verschließbar mit der **Zentralverriegelung mit Zylinderschloss** der Schubladen · **40 mm starke Multiplex-Buchenschichtholzplatte** · **fünf Schubfächer** (zwei große Schubfächer, drei Schubfächer individuell unterteilbar) · zum Lieferumfang gehören neun Längs- und neun Querteiler und zwei Distanzmodule · **100% Schubladenauszug** · hohe Standfestigkeit im statischen Betrieb ermöglicht kippfreies Arbeiten mit einem Schraubstock · mit großen kugelgelagerten Rädern (2 Lenkrollen mit Totalfeststeller, 2 Laufrollen) · großer Stauraum, durch Tür gesichert · pulverbeschichtetes GEDORE blau

Maß über alles aufgebaut inkl. Räder, ohne Griff (B x T x H) 1100 x 652 x 900
Innenmaß Schubladen (B x T) 5 x 480 x 540 mm
Tragkraft pro Schublade 40/60 kg / statische Gesamtbelastbarkeit 2000 kg im Betrieb 500 kg

Lieferung ohne Werkzeuge/Inhalt

B x T x H [mm] außen	Schubladenanzahl	Art.-Nr.	EUR	KS
1100 x 652 x 900	5 + Schubfach	**4000 773 227**	**2603,70**	WC01

2-farbige Schaumstoffeinlagen Check-Tool

Für Ordnung in den Schubfächern, garantieren schnellen Zugriff und Vollständigkeitskontrolle auf einen Blick

Passend für alle GEDORE Wagen und alle GEDORE Bänke

Achtung: bei Verwendung der Werkzeugmodule in der Rollwerkbank Art.-Nr. 4000 871 156 sowie Werkstattwagen Art.-Nr. 4000 871 173, 4000 871 174, 4000 871 175 und 4000 871 176 wird zusätzlich eine Modulbox Art.-Nr. 4000 773 071 zum Ausgleich benötigt, sowie für XL Fach von Art.-Nr. 4000 773 221 2 x (bitte separat bestellen - gehört nicht zum Lieferumfang).

Rollwerkbank 4000 773 221:
zum Ausgleich und zur Fixierung der Werkzeugmodule im Großraumschubfach wird das Modul, Art.-Nr. 4000 773 221 und für alle anderen Schubladen je 1 x das Modul Art.-Nr. 4000 773 075 benötigt.

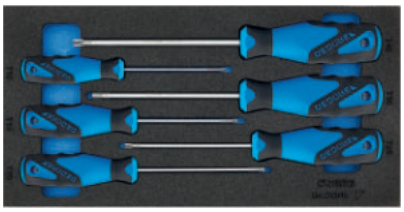

Werkzeugmodul 1500 CT1-2163 TX

(1/3 Modul) **mit Schraubendreher** · mit ergonomischem 3-Komponenten-Griff für gute Kraftübertragung · Klingen aus Vanadium-Plus-Stahl · matt verchromt

Inhalt:
je 1 Stück Schraubendreher für Schrauben mit **Innen-TORX®-Profil,** Gr. T 8 / 10 / 15 / 20 / 25 / 30

B x T x H [mm]	Inhalt	Art.-Nr.	EUR	KS
157,5 x 310 x 35	6-teilig	**4000 881 217**	**53,28**	WC01



Werkzeugmodul 1500 CT1-2150 PZ

(1/3 Modul) **mit Schraubendrehern mit ergonomischem 3-Komponenten-Griff für gute Kraftübertragung** · Klinge aus Vanadium-Plus-Stahl · matt verchromt

Inhalt:
je 1 Schraubendreher für **Schlitzschrauben** 4 / 5,5 / 6,5 / 8 mm
je 1 Schraubendreher für Schrauben mit **Kreuzschlitz (PZD)** Gr. 1 / 2

B x T x H [mm]	Inhalt	Art.-Nr.	EUR	KS
157,5 x 310 x 35	6-teilig	**4000 881 216**	**59,85**	WC01

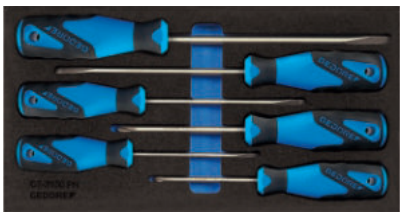

Werkzeugmodul 1500 CT1-2150 PH

(1/3 Modul) **mit Schraubendreher** · mit ergonomischem 3-Komponenten-Griff für gute Kraftübertragung · Klingen aus Vanadium-Plus-Stahl · matt verchromt

Inhalt:
je 1 Schraubendreher für **Schlitzschrauben** 4 x 0,8 x 100 / 5,5 x 1,0 x 125 / 6,5 x 1,2 x 150 / 8,0 x 1,2 x 175 mm
je 1 Schraubendreher für Schrauben **mit Kreuzschlitz (PH)** Gr. 1 / 2

B x T x H [mm]	Inhalt	Art.-Nr.	EUR	KS
157,5 x 310 x 35	6-teilig	**4000 881 215**	**57,51**	WC01

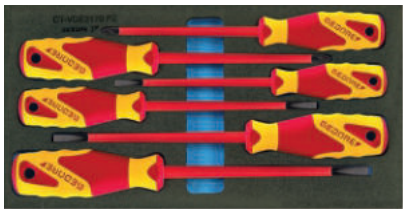

Werkzeugmodul 1500 CT1-VDE 2170 PZ

(1/3 Modul) **mit VDE isolierten-Schraubendrehern** · mit ergonomischem 3-Komponenten-Griff für gute Kraftübertragung · Klinge aus CV-Stahl · Klinge geschwärzt · gefertigt gem. **IEC 60900 : 2004 · stückgeprüft bei 10000 Volt** im Wasserbad

Inhalt:
je 1 VDE-Schraubendreher für **Schlitzschrauben** 4 / 5,5 / 6,5 / 8 mm
je 1 VDE-Schraubendreher für Schrauben mit **Kreuzschlitz (PZD)** Gr. 1 / 2

B x T x H [mm]	Inhalt	Art.-Nr.	EUR	KS
157,5 x 310 x 35	6-teilig	**4000 881 237**	**69,12**	WC01

GEDORE
WERKZEUGE FÜRS LEBEN



1/3

Werkzeugmodul 1500 CT1-350

(1/3 Modul) **mit Körnern, Durchtreiber, Flach- und Kreuzmeißel, Splintentreiber** aus CV-Stahl · zusätzlich ist ein Schlosserhammer mit gehärteter Stielschutzhülse und Hickory-Stiel enthalten

Inhalt:
1 Körner 5 x 120 mm
1 Durchtreiber 5 x 120 mm
1 Flachmeißel 24 x 250 mm
1 Kreuzmeißel 125 mm
je 1 Splintentreiber 1,5 x 110 / 3 x 150 / 4 x 150 mm
1 Schlosserhammer mit gehärteter Stielschutzhülse und Hickory-Stiel 300 g

B x T x H [mm]	Inhalt	Art.-Nr.	EUR	KS
157,5 x 310 x 35	8-teilig	**4000 881 221**	**79,65**	WC01

GEDORE
WERKZEUGE FÜRS LEBEN

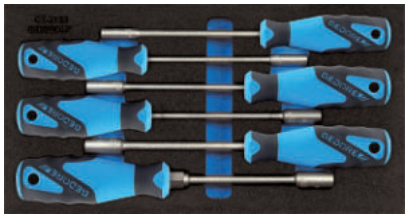

1/3

Werkzeugmodul 1500 CT1-2133

(1/3 Modul) **mit Steckschlüsselsatz** · mit ergonomischem 3-Komponenten-Griff für gute Kraftübertragung · Klingen aus Vanadium-Plus-Stahl · matt verchromt

Inhalt:
je 1 Stück Steckschlüssel mit Heft für Schrauben mit **Außen-Sechskant-Profil,** 5,5 / 6 / 7 / 8 / 9 / 10 mm

B x T x H [mm]	Inhalt	Art.-Nr.	EUR	KS
157,5 x 310 x 35	6-teilig	**4000 881 214**	**84,87**	WC01

GEDORE
WERKZEUGE FÜRS LEBEN

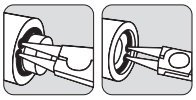

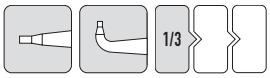

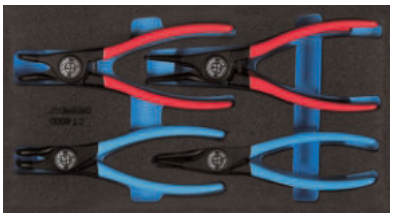

Werkzeugmodul 1500 CT1-8000

(1/3 Modul) **mit Zangen für Sicherungsringe** (Außen- und Innensicherungsringe) · mit geraden und gewinkelten Backen · aus Chrom-Vanadium-Sondervergütungsstahl

Inhalt für Außensicherungsringe (schwarz, mit rot getauchtem Griffschutz, Klemmschutz):
1 Stück mit geraden Backen, Form A für Sicherungsringe 10 - 25 mm, Länge 141 mm
1 Stück mit geraden Backen, Form A für Sicherungsringe 19 - 60 mm, Länge 182 mm
1 Stück mit gewinkelten Backen, Form B für Sicherungsringe 19 - 60 mm, Länge 170 mm

Inhalt für Innensicherungsringe (schwarz, mit blau getauchtem Griffschutz, Klemmschutz):
1 Stück mit geraden Backen, Form C für Sicherungsringe 12 - 25 mm, Länge 141 mm
1 Stück mit geraden Backen, Form A für Sicherungsring 19 - 60 mm, Länge 183 mm
1 Stück mit gewinkelten Backen, Form D für Sicherungsringe 19 - 60 mm, Länge 169 mm

B x T x H [mm]	Inhalt	Art.-Nr.	EUR	KS
157,5 x 310 x 35	6-teilig	**4000 881 230**	**97,92**	WC01

GEDORE
WERKZEUGE FÜRS LEBEN



1/3

Werkzeugmodul 1500 CT1-142

(1/3 Modul) **mit Kombizange, Seitenschneider, Universal-/Wasserpumpenzange und Flachrundzange** mit Schneide

Inhalt:
1 Kombizange mit induktiv nachgehärteten Schneiden · 180 mm lang
1 Seitenschneider für harten Draht mit induktiv nachgehärteten Schneiden · 160 mm lang
1 Wasserpumpenzange mit durchgestecktem Sicherheitsgelenk · 260 mm lang
1 Flachrundzange mit Schneide, gerade · 160 mm lang

B x T x H [mm]	Inhalt	Art.-Nr.	EUR	KS
157,5 x 310 x 35	4-teilig	**4000 881 206**	**122,49**	WC01

GEDORE
WERKZEUGE FÜRS LEBEN

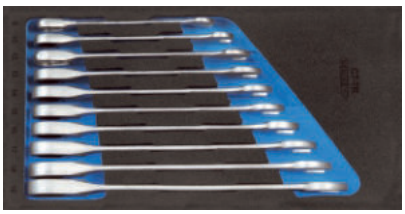

UNIT DRIVE 1/3

Werkzeugmodul 1500 CT1-7 R

(1/3 Modul) **mit Ring-Ratschenschlüsseln · gerade Form** · für Schnellanzug oder ratschendes Lösen · aus CV-Stahl · matt verchromt · Rechts- und Linksgang durch Umstecken des Schlüssels · hohe Drehmomentübertragung · besonders gute Griffigkeit durch taillierten Schaft · Arbeitswinkel 7° von 8 bis 15 mm, 6° von 16 bis 19 mm, durch Weiterentwicklung der Knarrenmechanik

Inhalt:
je 1 Knarren-Ring-Maulschlüssel SW 8 / 10 / 12 / 13 / 14 / 15 / 16 / 17 / 18 / 19

B x T x H [mm]	Inhalt	Art.-Nr.	EUR	KS
157,5 x 310 x 35	10-teilig	**4000 881 225**	**181,44**	WC01

GEDORE
WERKZEUGE FÜRS LEBEN



1/2" 12,5 mm 1/3

Werkzeugmodul 1500 CT1-19

(1/3 Modul) **mit Steckschlüssel-Sortiment 12,5 mm (1/2")-Vierkantantrieb** · alle Teile aus CV-Stahl

Inhalt:
je 1 **6kant**-Steckschlüssel-Einsatz 12,5 mm (1/2"), SW 10 / 11 / 12 / 13 / 14 / 15 / 16 / 17 / 18 / 19 / 21 / 22 / 23 / 24 / 26 / 27 / 28 / 30 / 32 mm
je 1 Steckschlüssel-Einsatz 12,5 mm (1/2") für Schrauben mit **Innensechskant-Profil** SW 6 / 7 / 8 / 9 / 10 / 12 / 14 mm

B x T x H [mm]	Inhalt	Art.-Nr.	EUR	KS
157,5 x 310 x 35	26-teilig	**4000 881 207**	**223,47**	WC01

GEDORE
WERKZEUGE FÜRS LEBEN

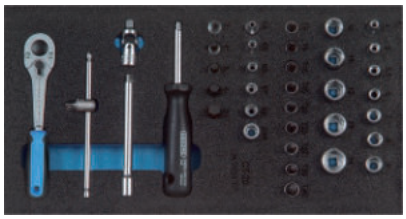

1/4" 6,3 mm · 1/3

Werkzeugmodul 1500 CT1-20

(1/3 Modul) **mit Steckschlüssel-Sortiment 6,3 mm (1/4")-Vierkantantrieb** · alle Teile aus CV-Stahl

Inhalt:

1 Umschaltknarre 6,3 mm (1/4") mit Umschalthebel - Rückschwenkwinkel 15°
1 Griff mit Gleitstück 6,3 mm (1/4") 115 mm, 1 Verlängerung 6,3 mm (1/4") 100 mm
1 Kardangelenk 6,3 mm (1/4"), 1 Handgriff mit Vierkant 6,3 mm (1/4") 140 mm
je 1 Steckschlüssel-Einsatz 6,3 mm (1/4") für Schrauben mit **Innensechskant-Profil**, Gr. 4 / 5 / 5,5 / 6 / 7 / 8 / 9 / 10 / 11 / 12 / 13 / 14 mm
je 1 Steckschlüssel-Einsatz 6,3 mm (1/4") für Schrauben mit **Innensechskant-Profil** Gr. 3 / 4 / 5 / 6 / 8 mm
je 1 Steckschlüssel-Einsatz 6,3 mm (1/4") für Schrauben mit **Außen-TORX®-Profil** SW E 4 / 5 / 6 / 7 / 8 / 10
je 1 Steckschlüssel-Einsatz 6,3 mm (1/4") für Schrauben mit **Innen-TORX®-Profil** Gr. T 8 / 9 / 10 / 15 / 20 / 25 / 27 / 30 / 40

B x T x H [mm]	Inhalt	Art.-Nr.	EUR	KS
157,5 x 310 x 35	37-teilig	**4000 881 213**	**303,21**	WC01

GEDORE
WERKZEUGE FÜRS LEBEN

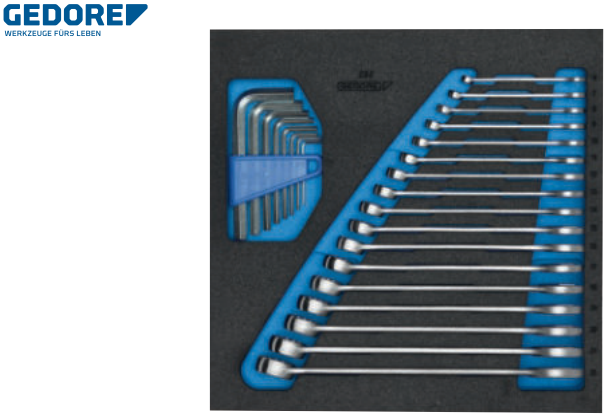

UNIT DRIVE · 1/3 · 1/3

Werkzeugmodul 1500 CT2-7

(2/3 Modul) mit **Ring-Maulschlüssel-Satz 17-teilig** und **Stiftschlüsselsatz 8-teilig**

Inhalt:

je 1 Stück Ring-Maulschlüssel mit gleichen Schlüsselweiten, Maulstellung 15°, **Ringseite 15° abgewinkelt**, SW 6 / 7 / 8 / 9 / 10 / 11 / 12 / 13 / 14 / 15 / 16 / 17 / 18 / 19 / 20 / 21 / 22 mm ·
je 1 Stück Sechskant-Stiftschlüssel CV-Stahl, SW 2 / 2,5 / 3 / 4 / 5 / 6 / 8 / 10 mm

B x T x H [mm]	Inhalt	Art.-Nr.	EUR	KS
315 x 310 x 35	25-teilig	**4000 881 239**	**190,26**	WC01

GEDORE
WERKZEUGE FÜRS LEBEN



1/3 · 1/3

Werkzeugmodul 1500 CT2-DT 2142

(2/3 Modul) **mit Winkelschraubendrehern mit T-Griffen** · aus Vanadium-Stahl · mit Kugelkopf an der langen Klinge · chromatiert und blauem Griff mit Aufhängeloch

Inhalt:

je 1 Winkelschraubendreher mit T-Griff SW 2 / 2,5 / 3 / 4 / 5 / 6 / 7 / 8 / 10 mm

B x T x H [mm]	Inhalt	Art.-Nr.	EUR	KS
315 x 310 x 35	9-teilig	**4000 881 241**	**108,27**	WC01

GEDORE
WERKZEUGE FÜRS LEBEN

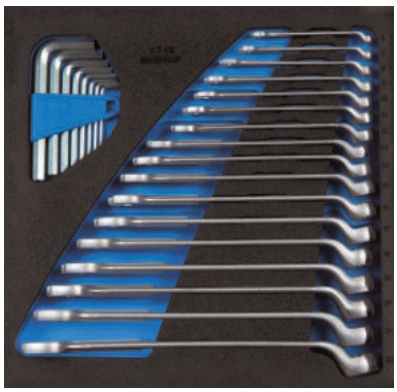

UNIT DRIVE · 1/3 · 1/3

Werkzeugmodul 1500 CT2-1 B

(2/3 Modul) mit **Ring-Maulschlüssel-Satz 17-teilig** und **Stiftschlüsselsatz 8-teilig**

Inhalt:

je 1 Stück Ring-Maulschlüssel mit gleichen Schlüsselweiten, Ringseite gekröpft · Maulstellung 15°, **Ringseite 10° gekröpft**, SW 6 / 7 / 8 / 9 / 10 / 11 / 12 / 13 / 14 / 15 / 16 / 17 / 18 / 19 / 20 / 21 / 22 mm
je 1 Stück Sechskant-Stiftschlüssel CV-Stahl, SW 2 / 2,5 / 3 / 4 / 5 / 6 / 8 / 10

B x T x H [mm]	Inhalt	Art.-Nr.	EUR	KS
315 x 310 x 35	25-teilig	**4000 881 238**	**224,28**	WC01

GEDORE
WERKZEUGE FÜRS LEBEN

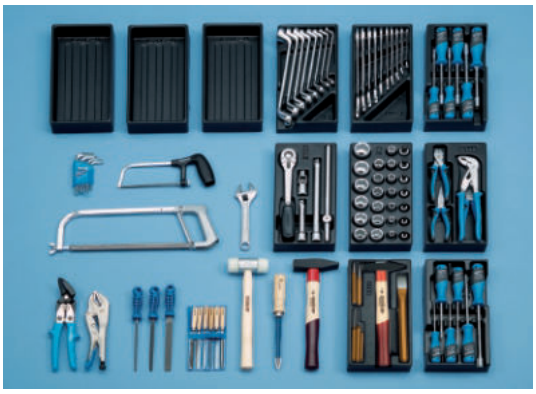

Werkzeugsortiment S1400 G

für Gedore Werkstattwagen mit 5 Schubladen

Inhalt:

1 x Doppelringschlüssel-Satz, 8-teilig; gekröpfte Doppelringschlüssel nach DIN 838, SW 6 x 7 / 20 x 22 im Modul
1 x Doppelmaulschlüssel-Satz, 10-teilig, Doppelmaulschlüssel nach DIN 3110, SW 6 x 7 / 24 x 27 im Modul
19 x Steckschlüsseleinsätze nach DIN 3124 mit **12,50 mm** (1/2") Innenvierkantantrieb für Schrauben mit **Außen-Sechskant-Profil,** SW mit Sechskantprofil in 10 / 11 / 12 / 13 / 14 / 15 / 16 / 17 / 18 / 19 / 21 / 22 / 23 / 24 / 26 / 27 / 28 / 30 / 32 mm im Modul
7 x Steckschlüsseleinsätze nach DIN 7422 mit **12,50 mm** (1/2") Innenvierkantantrieb zur Betätigung von Schrauben mit **Innen-Sechskant-Profil,** in SW 6 / 7 / 8 / 9 / 10 / 12 / 14 im Modul
1 x **12,50 mm** (1/2") Umschaltknarre, mit Druckknopfauslösung und tiefergelegtem Umschalthebel, gefertigt nach DIN 3122 im Modul
2 x Verlängerungen mit **12,50 mm** (1/2") Innenvierkantantrieb, für handbetätigte Steckschlüsseleinsätze mit Innenvierkantantrieb, 250 bzw. 500 mm lang, gefertigt nach DIN 3123 im Modul
1 x Quergriff mit **12,50 mm** (1/2") gefertigt nach DIN 3122, für handbetätigte Steckschlüsseleinsätze mit **12,50 mm** (1/2") Innenvierkantantrieb im Modul
1 x Kardangelenk mit **12,50 mm** (1/2") gefertigt nach DIN 3316, für handbetätigte Steckschlüsseleinsätze mit **12,50 mm** (1/2") Innenvierkantantrieb im Modul
10 x Winkelschraubendreher für Schrauben mit **Innen-Sechskant-Profil,** nach DIN ISO 2936, verzinkt, in SW 1,3 / 1,5 / 2 / 2,5 / 3 / 4 / 5 / 6 / 8 / 10 mm
1 x Rollgabelschlüssel, verchromt, Gr. 8", verstellbar von SW 0 - 25 mm
1 x Gripzange 10", mit Einstellschraube und Auslösehebel
1 x Universalzange nach DIN ISO 8796, Form C, 15-fach verstellbar im Modul
1 x Körner 8-kant nach DIN 7250, 120 mm lang, Spitze im Durchmesser 5 mm im Modul
1 x Durchtreiber 8-kant nach DIN 6458, 120 mm lang, Spitze im Durchmesser 5 mm im Modul
1 x Flachmeißel 8-kant, 250 mm lang im Modul
1 x Kreuzmeißel 8-kant, 125 mm lang, Spitze misst im Durchmesser 5 mm im Modul
3 x Splinttreiber 8-kant, Spitze im Durchmesser von 1,5 / 3 / 4 mm im Modul
1 x Metallbügelsäge mit verstellbarem Stahlrohrbügel, für 10" und 12" Sägeblätter
1 x Hobbysäge für Holz und Metall, mit glasfaserverstärktem Kunststoffhandgriff
1 x Dreikant-Hohlschaber, Klingenlänge 150 mm, Gesamtlänge 270 mm
6 x Steckschlüssel mit 3K-Griff, nach DIN 3125, SW 5,5 / 6 / 7 / 8 / 9 / 10 mm im Modul
4 x Schraubendreher für **Schlitzschrauben** mit 3K-Griff, Klingenbreite 4 / 5,5 / 6,5 / 8 / 10 mm im Modul
2 x Schraubendreher für Schrauben mit **Kreuzschlitz** (PH), Gr. 1 / 2 im Modul
1 x Flachrundzange mit Schneide, gezahnt, gerade Form, verchromt, 2K-Griff, 160 mm lang im Modul
1 x Kraft-Kombinationszange, verchromt, 2K-Griff, 180 mm lang im Modul
1 x Hebelblechschere, Blechdicke max. 1 mm
1 x Schlüsselfeilensatz 6-teilig, nach DIN 7283
1 x flachstumpfe Werkstattfeile, Hieb 2, L 6"
1 x Dreikant-Werkstattfeile, Hieb 2, L 6"
1 x runde Werkstattfeile, Hieb 2, L 6"
1 x Schlosserhammer ROTBAND-PLUS, Stielschutzhülle, 300 g, Hickorystiel
1 x Schlosserhammer ROTBAND-PLUS, Stielschutzhülle, 500 g, Eschenstiel
1 x Nylonhammer, Köpfe aus schlagfestem Nylon, Durchmesser 40 mm
3 x Werkzeugmodul, leer, aus schlagfestem ABS-Kunststoff, schwarz genarbt

Inhalt	Art.-Nr.	EUR	KS
100-teilig	**4000 871 011**	**1068,30**	WC01

GEDORE
WERKZEUGE FÜRS LEBEN

NEU

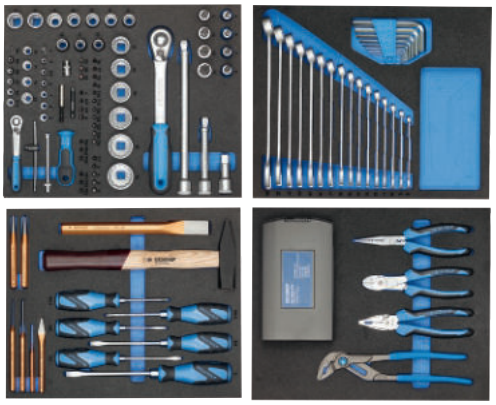

1/3 1/3

Werkzeugmodul TS-147

(2/3 Modul)

Werkzeugzusammenstellung in Check-Tool-Modulen (CT)
4 x 2/3 Module mit Vollständigkeitsprüfung durch 2-farbige Schaumstoffeinlagen

Inhalt:

Steckschlüssel-Sortiment 6,3 mm (1/4) + 12,5 mm (1/2) in Check-Tool-Modul, 81 teilig (TS CT2-D19-D20)

je 1 Steckschlüsseleinsatz
6,3 mm (1/4) UD-Profil SW 4/5/5,5/6/7/8/9/10/11/12/13 mm
6,3 mm (1/4) Außen-TORX E4/E5/E6/E7/E8/E10
12,5 mm (1/2) UD-Profil
10/11/12/13/14/15/16/17/18/19/21/22/24/27/30/32 mm
12,5 mm (1/2) für Schrauben mit Innensechskant-Profil
SW 5/6/7/8/9/10/12/14 mm
je 1 Bit 6,3 mm (1/4) Form C6,3 für
Schlitzschrauben 4/5,5/6,5/8 mm
Innensechskant-Profil SW 2,5/3/4/5/6 mm
Innenvielzahn-Profil M5/M6/M8
Innen-TORX®-Profil T6/T7/T8/T9/T10/T15/T20/T25/T27/T30/ T40
Kreuzschlitz (PH) Gr. 1/2/3
Kreuzschlitz (PZD) Gr. 1/2/3
6,3 mm (1/4)
1 Hebelumschaltknarre 127 mm
1 Kardanverlängerung 97 mm
1 Quergriff 115 mm
1 Adapter Außensechskant auf Außenvierkant 6,3 mm (1/4)
1 Bit-Adapter Innenvierkant auf Innensechskant 6,3 mm (1/4)
1 Bit-Handhalter
1 Bit-Halter
12,5 mm (1/2)
1 Hebelumschaltknarre 270 mm
1 Kardanverlängerung 125 mm
1 Kardanverlängerung 250 mm
1 Verlängerung 63 mm
Ring-Maulschlüssel-Satz in Check-Tool-Modul, 24 teilig (TS CT2-7)
Ring-Maulschlüssel UD-Profil
SW 8/9/10/11/12/13/14/15/16/17/18/19/20/21/22/24 mm
Winkelschraubendreher-Satz im Halter 8 teilig SW 2/2,5/3/4/5/6/8/10 mm
Werkzeugsortiment in Check-Tool-Modul, 14 teilig (TS CT2-2154SK-119)
3K-Schraubendreher-Satz 4 teilig, mit Schlagkappe
für Schlitzschrauben 3,5/5,5/6,5/8 mm
3K-Schraubendreher-Satz 2 teilig, mit Schlagkappe
für Schrauben mit Kreuzschlitz (PH) Gr. 1/2
Schlosserhammer mit Eschenstiel, 500 g
Körner 120 x 12 x 5 mm
Splinttreiber 1,5 mm
Splinttreiber 3 mm
Splinttreiber 4 mm
Flachmeißel 8-kant, 250 x 24 mm
Kreuzmeißel 8-kant, 125 x 10 x 5 mm
Durchtreiber 8-kant 120 x 12 x 5 mm
Zangen-Sortiment in Check-Tool-Modul, 28 teilig (TS CT2-142)
Universalzange 10, 15-fach verstellbar, tauchisoliert
Kraft-Kombinationszange 180 mm, 2-K-Griff
Mehrfachzange 200 mm, 2-K-Griff
Kraft-Seitenschneider 180 mm, 2-K-Griff

Inhalt	Art.-Nr.	EUR	KS
147-teilig	**8000 487 979**	**1099,80**	WC01

▷ = Lieferung in der Regel innerhalb einer Woche. = Speditionslieferung + = Anbruch der VE möglich Die Zeichenerklärung finden Sie vor der Inhaltsübersicht.

GEDORE
WERKZEUGE FÜRS LEBEN

NEU

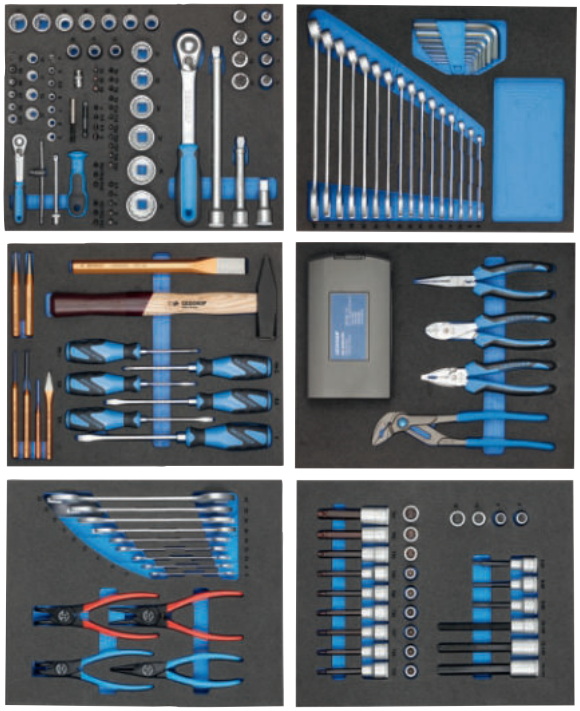

1/3 1/3

Werkzeugmodul TS-190

(2/3 Modul)
Werkzeugzusammenstellung in Check-Tool-Modulen (CT)
6 x 2/3 Module mit Vollständigkeitsprüfung durch 2-farbige Schaumstoffeinlagen
Inhalt:
Steckschlüssel-Sortiment 6,3 mm (1/4") + 12,5 mm (1/2") in Check-Tool-Modul, 81 teilig (TS CT2-D19-D20)

je 1 Steckschlüsseleinsatz
6,3 mm (1/4") UD-Profil SW 4/5/5,5/6/7/8/9/10/11/12/13 mm
6,3 mm (1/4") Außen-TORX E4/E5/E6/E7/E8/E10
12,5 mm (1/2") UD-Profil 10/11/12/13/14/15/16/17/18/19/21/22/24/27/30/32 mm
12,5 mm (1/2") für Schrauben mit Innensechskant-Profil SW 5/6/7/8/9/10/12/14 mm

je 1 Bit 6,3 mm (1/4") Form C6,3 für
Schlitzschrauben 4/5,5/6,5/8 mm
Innensechskant-Profil SW 2,5/3/4/5/6 mm
Innenvielzahn-Profil M5/M6/M8
Innen-TORX®-Profil T6/T7/T8/T9/T10/T15/T20/T25/T27/T30/ T40
Kreuzschlitz (PH) Gr. 1/2/3
Kreuzschlitz (PZD) Gr. 1/2/3

6,3 mm (1/4")
1 Hebelumschaltknarre 127 mm
1 Kardanverlängerung 97 mm
1 Quergriff 115 mm
1 Adapter Außensechskant auf Außenvierkant 6,3 mm (1/4")
1 Bit-Adapter Innenvierkant auf Innensechskant 6,3 mm (1/4")
1 Bit-Handhalter 1 Bit-Halter

12,5 mm (1/2")
1 Hebelumschaltknarre 270 mm
1 Kardanverlängerung 125 mm
1 Kardanverlängerung 250 mm
1 Verlängerung 63 mm

Ring-Maulschlüssel-Satz in Check-Tool-Modul, 24 teilig (TS CT2-7)
Ring/Maulschlüssel UD-Profil SW 8/9/10/11/12/13/14/15/16/17/18/19/20/21/22/24 mm
Winkelschraubendreher-Satz im Halter 8 teilig SW 2/2,5/3/4/5/6/8/10 mm

Werkzeugsortiment in Check-Tool-Modul, 14 teilig (TS CT2-2154SK-119)
3K-Schraubendreher-Satz 4 teilig, mit Schlagkappe für Schlitzschrauben 3,5/5,5/6,5/8 mm
3K-Schraubendreher-Satz 2 teilig, mit Schlagkappe für Schrauben mit Kreuzschlitz (PH) Gr. 1/2
Schlosserhammer mit Eschenstiel, 500 g Körner 120 x 12 x 5 mm
Splinttreiber 1,5 mm
Splinttreiber 3 mm
Splinttreiber 4 mm
Flachmeißel 8-kant, 250 x 24 mm
Kreuzmeißel 8-kant, 125 x 10 x 5 mm
Durchtreiber 8-kant 120 x 12 x 5 mm

Zangen-Sortiment in Check-Tool-Modul, 28 teilig (TS CT2-142)
Universalzange 10", 15-fach verstellbar, tauchisoliert
Kraft-Kombinationszange 180 mm, 2-K-Griff
Mehrfachzange 200 mm, 2-K-Griff
Kraft-Seitenschneider 180 mm, 2-K-Griff

Spiralbohrer-Kassette 24 teilig DIN 338 (8550-024)
Spiralbohrer Ø 1 – 10,5 mm 0,5 steigend
Kernlochbohrer Ø 3,3, 4,2, 6,8, 10,2 mm

Werkzeugsortiment in 2/4 CT-Modul (TS CT2-6-8000)
Doppelmaulschlüssel-Satz 2 teilig
SW 6x7/8x9/10x11/12x13/14x15/16x17/18x19/20x22/24x27 mm

Zangen für Außensicherungsringe
gerade, 10-25 mm
gerade, 19-60 mm
gewinkelt, 19-60 mm

Zangen für Innensicherungsringe
gerade, 10-25 mm
gerade, 19-60 mm
gewinkelt, 19-60 mm

Satz Schraubendrehereinsätze 12,5 mm (1/2") in 2/4 CT-Modul (TS CT2-ITX19)
je 1 Steckschlüsseleinsatz 12,5 mm (1/2")
für Schrauben mit Innenvielzahn-Profil M6/M8/M10/M12
Innensechskant-Profil Länge 90 mm
SW 5/6/8/10/12/14 mm
Innen-TORX®-Profil T20/T25/T27/T30/T40/T45/T50/T55/T60
lang Innen-TORX®-Profil T20/T25/T27/T30/T40/T45/T50/T55/T60

Inhalt	Art.-Nr.	EUR	KS
190-teilig	**8000 487 980**	**1687,50**	WC01

GEDORE
WERKZEUGE FÜRS LEBEN

NEU

1/3 1/3

Werkzeugmodul TS-308
(2/3 Modul)
Werkzeugzusammenstellung in Check-Tool-Modulen (CT)
10 x 2/3 Module mit Vollständigkeitsprüfung durch 2-farbige Schaumstoffeinlagen

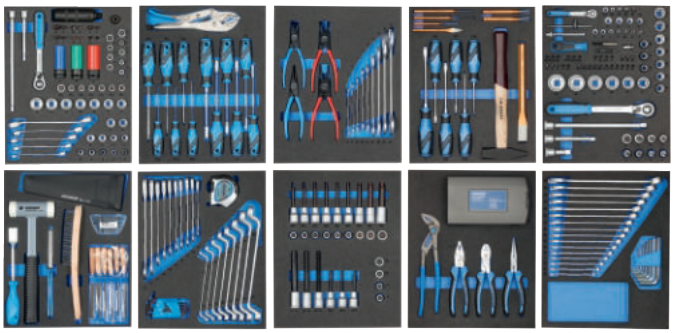

Inhalt:

Steckschlüssel-Sortiment 6,3 mm (1/4") + 12,5 mm (1/2") in Check-Tool-Modul, 81 teilig (TS CT2-D19-D20)
je 1 Steckschlüsseleinsatz
6,3 mm (1/4") UD-Profil SW 4/5/5,5/6/7/8/9/10/11/12/13 mm
6,3 mm (1/4") Außen-TORX E4/E5/E6/E7/E8/E10
12,5 mm (1/2") UD-Profil 10/11/12/13/14/15/16/17/18/19/21/22/24/27/30/32 mm
12,5 mm (1/2") für Schrauben mit Innensechskant-Profil
SW 5/6/7/8/9/10/12/14 mm

je 1 Bit 6,3 mm (1/4") Form C6,3 für
Schlitzschrauben 4/5,5/6,5/8 mm
Innensechskant-Profil SW 2,5/3/4/5/6 mm
Innenvielzahn-Profil M5/M6/M8
Innen-TORX®-Profil T6/T7/T8/T9/T10/T15/T20/T25/T27/T30/T40
Kreuzschlitz (PH) Gr. 1/2/3
Kreuzschlitz (PZD) Gr. 1/2/3

6,3 mm (1/4")
1 Hebelumschaltknarre 127 mm
1 Kardanverlängerung 97 mm
1 Quergriff 115 mm
1 Adapter Außensechskant auf Außenvierkant 6,3 mm (1/4")
1 Bit-Adapter Innenvierkant auf Innensechskant 6,3 mm (1/4")
1 Bit-Handhalter 1 Bit-Halter

12,5 mm (1/2")
1 Hebelumschaltknarre 270 mm
1 Kardanverlängerung 125 mm
1 Kardanverlängerung 250 mm
1 Verlängerung 63 mm

Ring-Maulschlüssel-Satz in Check-Tool-Modul, 24 teilig (TS CT2-7)
Ring-Maulschlüssel UD-Profil SW 8/9/10/11/12/13/14/15/16/17/18/19/20/21/22/24 mm
Winkelschraubendreher-Satz im Halter 8 teilig SW 2/2,5/3/4/5/6/8/10 mm

Werkzeugsortiment in Check-Tool-Modul, 14 teilig (TS CT2-2154SK-119)
3K-Schraubendreher-Satz 4 teilig, mit Schlagkappe für Schlitzschrauben 3,5/5,5/6,5/8 mm
3K-Schraubendreher-Satz 2 teilig, mit Schlagkappe für Schrauben mit Kreuzschlitz (PH) Gr. 1/2
Schlosserhammer mit Eschenstiel, 500 g Körner 120 x 12 x 5 mm
Splinttreiber 1,5 mm
Splinttreiber 3 mm
Splinttreiber 4 mm
Flachmeißel 8-kant, 250 x 24 mm
Kreuzmeißel 8-kant, 125 x 10 x 5 mm
Durchtreiber 8-kant 120 x 12 x 5 mm
Zangen-Sortiment in Check-Tool-Modul, 28 teilig (TS CT2-142)
Universalzange 10", 15-fach verstellbar, tauchisoliert
Kraft-Kombinationszange 180 mm, 2-K-Griff
Mehrfachzange 200 mm, 2-K-Griff
Kraft-Seitenschneider 180 mm, 2-K-Griff

Spiralbohrer-Kassette 24 teilig DIN 338 (8550-024)
Spiralbohrer Ø 1 – 10,5 mm 0,5 steigend
Kernlochbohrer Ø 3,3, 4,2, 6,8, 10,2 mm

Werkzeugsortiment in 2/4 CT-Modul (TS CT2-6-8000)
Doppelmaulschlüssel-Satz 2 teilig
SW 6x7/8x9/10x11/12x13/14x15/16x17/18x19/20x22/24x27 mm



Zangen für Außensicherungsringe
gerade, 10-25 mm
gerade, 19-60 mm
gewinkelt, 19-60 mm

Zangen für Innensicherungsringe
gerade, 10-25 mm
gerade, 19-60 mm
gewinkelt, 19-60 mm

Satz Schraubendrehereinsätze 12,5 mm (1/2") in 2/4 CT-Modul (TS CT2-ITX19)
je 1 Steckschlüsseleinsatz 12,5 mm (1/2")
für Schrauben mit Innenvielzahn-Profil M6/M8/M10/M12
Innensechskant-Profil Länge 90 mm
SW 5/6/8/10/12/14 mm
Innen-TORX®-Profil T20/T25/T27/T30/T40/T45/T50/T55/T60
lang Innen-TORX®-Profil T20/T25/T27/T30/T40/T45/T50/T55/T60

Werkzeugsortiment in 2/4 CT-Modul (TS CT2-2133-2163 TX)
3K-Schraubendreher für Schrauben
mit Innen-TORX®-Profil T10/T15/T20/T25/T30/T40
Steckschlüssel mit 3K-Griff 6-kant SW 5,5/6/7/8/9/10 mm
Gripzange 230 mm 10"

Schraubenschlüssel-Satz in 2/4 CT-Modul (TS CT2-7R-2)
Doppelringschlüssel UD-Profil
6x7/8x9/10x11/12x13/14x15/16x17/18x19/20x22 mm
Maulschlüssel mit Ringratsche UD-Profil
SW 8/10/12/13/14/15/16/17/18/19 mm
Winkelschraubendreher-Satz im Halter 9 teilig für Schrauben
mit Innen-TORX®-Profil T7/T8/T9/T10/T15/T20/T25/T30/T40 (H 43 TX-09)
Stahlbandmaß Länge 5 m

Werkzeugsortiment in 2/4 CT-Modul (TS CT2-D30)
je 1 Steckschlüsseleinsatz 10 mm (3/8") für Schrauben mit
Innensechskant-Profil SW 5/6/7/8/10 mm
Innenvielzahn-Profil M5/M6/M8/M10
Innen-TORX®-Profil T20/T25/T27/T30/T40/T45/T50

je 1 Bit 8 mm (5/16") für Schrauben mit
Schlitz 7/8/9/12 mm
Innensechskant-Profil SW 5/6/8/10 mm
Kreuzschlitz (PH) Gr. 1/2/3/4
Steckschlüsseleinsatz 10 mm (3/8")
UD-Profil 6/7/8/9/10/11/12/13/14/15/16/17/18/19/20/21/22/24 mm

10 mm (3/8")
1 Hebelumschaltknarre 200 mm
1 Kardanverlängerung 125 mm
1 Kardanverlängerung 250 mm
Doppelringschlüssel offen UD-Profil
SW 8x10/10x11/12x14/13x15/400 17x19 mm

12,5 mm (1/2")
Kraftschraubereinsatz mit Schutzhülse, SW 17/19/21 mm
Schraubenlöser
Kraft Bit Adapter Innenvierkant auf Innensechskant 8 mm (5/16")

Werkzeugsortiment in 2/4 CT-Modul (TS CT2-710)
Dichtungsschaber Länge 240 mm
Fühlerlehrenfächer 0,05-1,00 mm
Taschen-Messschieber 140 mm
Kabelmesser Länge 200 mm
Rückschlagfreier Schonhammer d 40 mm
Schraubenausdreher-Satz, 5 teilig M3-M18
Drahtbürste, 6-reihig
Schlüsselfeilensatz, 6 teilig
Bügelsäge

Inhalt	Art.-Nr.	EUR	KS
308-teilig	8000 487 981	3195,90	WC01

▷ = Lieferung in der Regel innerhalb einer Woche. = Speditionslieferung + = Anbruch der VE möglich Die Zeichenerklärung finden Sie vor der Inhaltsübersicht.

NEU



Arbeitssitz 195-4

rollbarer Arbeits-Sitz, pneumatisch höhenverstellbar · 5 Rollen (ca. 60 mm Durchmesser) · mit gepolsterter Sitzfläche 320 mm Durchmesser · Tragkraft: bis 150 kg · Höhenverstellbar von 380 bis 510 mm · 2 Werkzeug-Ablagen, 1 Ablage um 360° drehbar · Kippsicher

Art.-Nr.	EUR	KS
4000 822 863	**98,30**	WX26



Servicewagen 167-3

15-fach höhenverstellbar (mittlerer Boden) um Platz für z. B. Kanister einstellen zu können · stabile Stahlblech-Konstruktion · große kugelgelagerte Räder (Ø 100mm), 2 Lenkrollen (1x mit Doppelstopp), 2 Bockrollen · mit Fadenschutz · schützt die Lager vor Schmutz und Fäden · einfaches Bewegen auch bei hoher dynamischer Last · graue spurlose Elastikrollen ermöglichen ruhigen Lauf · stabiler Fahrgriff, fest am Korpus montiert · geeignet für HAZET Safety-Insert-System · 2-Komponenten-Weichschaum-Einlage · **Traglast pro Ebene: 50 kg** · Farbe: HAZET-BLAU · **Höhe Arbeitsplatte: 845 mm**

Gesamttragkraft (dynamisch): 150 kg

L x B x H [mm]	**890 x 542 x 899**
Art.-Nr.	**4000 871 091**
EUR	**224,80**
KS	WX26

NEU



Werkzeugwagen 166N

Arbeitsfläche: PVC-Matte · **Korpus:** Farbe HAZET-BLAU · Säulen abschwenkbar auf niedrigste Höhe (500 mm) für platzsparenden Transport · abgeschwenkte Säulen als Tragegriff nutzbar · äußere Gummiprofile schützen Tischplatte und Zwischenkästen vor Beschädigungen · Tischplatte mit Gummimatte, 2 Zwischenkästen inkl. 4 variablen Einteilungen und geräumiger Bodenwanne · **Verriegelungs-Konzept: Mit Vorhängeschloss (inkl. 2 Schlüsseln) verschließbar** · 4 vollgummibereifte Räder mit Fadenschutz, doppelkugelgelagert, davon 2 Lenkrollen feststellbar

Maße Ausgefahren (inkl. Griff und Räder) (B x T x H) 650 x 415 x 965 mm
Maße Eingefahren (inkl. Räder) (B x T x H) 650 x 415 x 500 mm

B x T x H [mm] außen	Schubladenanzahl	Art.-Nr.	EUR	KS
650 x 415 x 965	2 Kästen	**4000 871 129**	**848,00**	WX26



Lieferung ohne Werkzeug/Inhalt

Lieferung ohne Werkzeug/Inhalt

Werkzeugwagen 166C

aus Stahlblech · einbrennlackiert · Tischplatte mit auswechselbarer Buchenplatte · große Vollgummireifen mit Doppelkugellagern · beide Lenkrollen in Längs- und Querrichtung feststellbar · Tischplatte und 2 Werkzeugfächer leicht absenk- und verschließbar · **abschwenkbare Säulen** · Zwischenkästen mit variablen Einstellungen · 3 umlaufende Stoßschutzleisten · abschließbar mittels Vorhängeschloss · Gesamttragfähigkeit statisch 300 kg

Lieferung **mit** Vorhängeschloss



Lieferung ohne Werkzeug/Inhalt





Lieferung ohne Werkzeug/Inhalt



B x T x H [mm] außen	Art.-Nr.	EUR	KS
725 x 398 x 1102	**4000 871 131**	**894,00**	WX26



Werkzeugwagen

extrem robuste Ausführung durch doppelwandige Konstruktion · Kantenschutz an allen vier Ecken · seitliche Schlossposition zur besseren Bedienbarkeit · 2-stufige Verriegelung für erhöhte Sicherheit · **Zentralverriegelung · Selbsteinzug der Schubladen · gegenseitige Auszugssperre für minimales Kipprisiko · 25 kg Traglast pro Schublade · Gesamttragkraft statisch 540 kg** · 2 Lenkrollen mit Doppelstopp · mit Kunststoff-Arbeitsfläche · Fahrgriff Metall

Ausführung 4000871188:
5 x Schubladen klein B.522 x T.398 x H.77 mm
2 x Schubladen groß B.522 x T.398 x H.162 mm

Ausführung 4000871189:
7 x Schubladen klein B.522 x T.398 x H.77 mm
1 x Schublade groß B.522 x T.398 x H.162 mm

B x T x H [mm] außen	Schubladenanzahl	Art.-Nr.	EUR	KS
785 x 518 x 1020	7	**4000 871 188**	**1238,00**	WX26
785 x 518 x 1020	8	**4000 871 189**	**1333,00**	WX26



Montagewagen 177-6

vielfältige Befestigungsmöglichkeiten für Zubehör, z.B. Papierkorb, Dosenhalter, Kabeltrommel etc. · Rechteck-Lochraster in den Seitenwänden · belastbare, lösungsmittelbeständige Kunststoff-Arbeitsplatte mit 2 integrierten Ablagefächern · innovative, seitliche Befestigungsflächen z.B. für HAZET-Hakenprogramm · 100% Auszug · Traglast pro Schubfach 20 kg · Tragfähigkeit statisch 300 kg · aus Stahlblech

B x T x H [mm] außen	Schubladenanzahl	Art.-Nr.	EUR	KS
780 x 498 x 915	6	**4000 871 092**	**713,00**	WX26







Werkzeugwagen 177-7/120

komplett mit 120-teiligem Werkzeugsortiment · Arbeitsfläche: Kunststoff, lösemittelbeständig, mit integrierten Ablagefächern · **Korpus:** Farbe HAZET-BLAU · **Verriegelungs-Konzept: Zentralverriegelung, abschließbar durch Zylinderschloss mit 2 Schlüsseln** · **Einzelverriegelung** verhindert ungewolltes Öffnen · Schubladen-Konzept: **100% Auszug mit Rollenführung** · **Traglast pro Schublade: 20 kg** · Schubladengröße für Ordnungssystem: 3/3 · Fahrwerk: Große kugelgelagerte Räder (Ø 100 mm) · 2 Lenkrollen (Ø 100 mm), 1 x feststellbar · mit Fadenschutz - schützt die Lager vor Schmutz und Fäden

Maß über alles aufgebaut mit Griff und Rädern (B x T x H) 780 x 496 x 915 mm
Maße flache Schublade (B x T x H) 527 x 348 x 79 mm
Maße hohe Schublade (B x T x H) 527 x 348 x 164 mm

100-teiliger Werkzeug-Satz 6,3 mm (1/4") + 9,5 mm (3/8") + 12,5 mm (1/2") in Weichschaumeinlage 3/3 Einlage:

6,3 mm (1/4"):
je 1 Steckschlüssel-Einsatz für **Außensechskant-Schrauben** SW 6 / 7 / 8 / 9 / 10 / 11 / 12 / 13
1 Verlängerung L: 55 mm
1 Umschaltknarre L: 115 mm
1 Adapter auf 6,3 mm (1/4") Innensechskant zum Antrieb von Bits mit einer Umschaltknarre

10 mm (3/8"):
je 1 Steckschlüssel-Einsatz **Außensechskant-Schrauben** SW 10 / 12 / 13 / 14 / 16 / 17 / 19
1 Verlängerung L: 254 mm
1 Umschaltknarre L: 199 mm

12,5 mm (1/2"):
je 1 Steckschlüssel-Einsatz für **Außensechskant-Schrauben** SW 13 / 14 / 15 / 16 / 17 / 18 / 19 / 21 / 22 / 24 / 27 / 30 / 32
1 Verlängerung L: 123 mm
1 Umschaltknarre L: 275 mm
je 1 Winkelschraubendreher mit **Kugelkopf** (lange Seite) für **Innensechskant-Schrauben** SW 1,5 / 2 / 2,5 / 3 / 4 / 5 / 6 / 8 / 10
je 1 **Splinttreiber** mit Handschutz Ø 3 / 4 / 5 / 6 / 8 mm

Bit 6,3 mm (1/4"):
je 1 Bit für **Schlitzschrauben** 0,5 x 4,0 / 0,6 x 4,5 / 0,8 x 5,5 / 1,0 x 6,0 mm
je 1 Bit für **Innensechskant-Schrauben** 2 / 2,5 / 3 / 4 / 5 / 6 mm
je 1 Bit für **Kreuzschlitz-Schrauben** (PH) 1 / 2 / 3
je 1 Bit für **Pozidriv-Schrauben** (PZ) 1 / 2 / 3
je 1 Bit für **Innen-TORX®-Schrauben** T 6 / 7 / 8 / 9 / 10 / 15 / 20 / 25 / 27 / 30 / 40
je 1 Bit für **Tamper Resistant TORX®-Schrauben** T 10H / 15H / 20H / 25H / 27H / 30H
Bit-Adapter auf 6,3 mm (1/4**"**) Innensechskant mit **Dauermagnet** zum sicheren Festhalten von Bits und Schrauben

8-teiliger Ring-Maulschlüsselsatz in Weichschaumeinlage 1/3 Modul:
je 1 Ring-Maulschlüssel **Außen-Doppel-Sechskant-Tractionsprofil** SW 10 / 11 / 13 / 14 / 15 / 17 / 19 / 22

6-teiliger Schraubendrehersatz in Weichschaumeinlage 1/3 Modul:
je 1 Schraubendreher mit **Aufhängeloch** im Griff für **Schlitzschrauben** 0,5 x 3,0 / 0,8 x 4,0 / 1,0 x 5,5 / 1,2 x 6,5 mm
je 1 Schraubendreher für Schrauben mit **Kreuzschlitz-Schrauben** (PH) Gr. 1 / 2

6-teiliger TORX® Schraubendreher-Satz in Weichschaumeinlage 1/3 Modul:
je 1 Schraubendreher mit **Aufhängeloch** im Griff für **Innen-TORX®-Schrauben** T 10 / 15 / 20 / 25 / 27 / 30

B x T x H [mm] außen	Schubladenanzahl	Art.-Nr.	EUR	KS
780 x 496 x 915	7	**4000 871 132**	**1291,00**	WX26

NEU



4000 871 096



4000 871 097

Werkzeugwagen

aus Stahlblech mit **7** arretierbare, leicht herausnehmbare **Schubladen mit 100 % Auszug** · Arbeitsplatte: Kunststoff, mit integrierten Ablagefächern · große kugelgelagerte Räder (125 mm), einfaches Bewegen auch bei hoher dynamischer Last · 2 Lenkrollen mit Doppelstopp: gebremste Rolle verhindert Wegrollen, gebremstes Schwenklager verhindert Drehen der Lenkrollen · Schutzring verhindert Eindringen von Schmutz und Fäden · **2-stufiges Verriegelungs-Konzept: Zentralverriegelung**, abschließbar durch Zylinderschloss mit 2 Knickschlüsseln , Einzelverriegelung verhindert ungewolltes Öffnen · aus Stahlblech

Gesamttragkraft (statisch): 480 kg
Traglast pro Schublade: 20 kg
Schubladen flach: 5 x 80 x 527 x 348 mm
Schubladen hoch: 2 x 165 x 527 x 348 mm
Anzahl Bockrollen: 2 (Ø 125 mm)
Anzahl Lenkrollen: 2 (Ø 125 mm)
Lieferumfang Art.-Nr. 4000 871 097:
je 1 Doppel-Maulschlüssel: SW 6 x 7 / 8 x 9 / 10 x 11 / 12 x 13 / 14 x 15 / 16 x 17 / 18 x 19 / 21 x 22 mm
je 1 Ring-Maulschlüssel: SW 6 / 7 / 8 / 9 / 10 / 11 / 12 / 13 / 14 / 15 / 16 / 17 / 18 / 19 / 20 / 21 / 22 / 24 mm
je 1 Schraubendreher **Schlitz**: 0,5 x 3 / 0,8 x 4 / 1 x 5,5 / 1,2 x 6,5 mm
je 1 Schraubendreher für Schrauben **mit Kreuzschlitz (PH)** 1 / 2
je 1 Schraubendreher für Schrauben mit **Innen-TORX®-Profil:** T 10 / 15 / 20 / 25 / 27 / 30
je 1 Universalzange
je 1 Kraft-Seitenschneider
je 1 Flachrund-Zange
je 1 Schlosserhammer „BluGuard"
je 1 Splinttreiber: 3 / 4 / 5 / 6 / 8 mm
je 1 Stück (1/4") Steckschlüsseleinsatz (6kt.): SW 4 / 4,5 / 5 / 5,5 / 6 / 7 / 8 / 9 / 10 / 11 / 12 / 13
je 1/4" Verlängerung: 55 mm
je 1 Stück (1/2") Steckschlüsseleinsatz (6kt.): SW 10 / 11 / 12 / 13 / 14 / 15 / 16 / 17 / 18 / 19 / 21 / 22 / 24 / 27 / 30 / 32
je 1/2" Umschaltknarre
je 1/2" Verlängerung: 123 mm
je 1 Winkelschraubendreher, lang: 1,5 / 2 / 2,5 / 3 / 4 / 5 / 6 / 8 / 10
je 1 Winkelschraubendreher, lang: T 9 / 10 / 15 / 20 / 25 / 27 / 30 / 40
„BitE"-Box - Bit-Satz 51 teilig
Adapter 1/4 : 1/4

B x T x H [mm] außen	Inhalt	Schubladenanzahl	Art.-Nr.	EUR	KS
781 x 498 x 1037	unbestückt	7	**4000 871 096**	**848,00**	WX26
781 x 498 x 1037	147-teilig	7	**4000 871 097**	**1695,00**	WX26



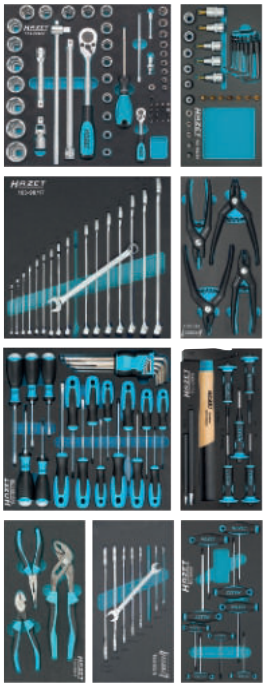

Werkzeugwagen 177-7/217

komplett mit 217-teiligem Werkzeugsortiment · Arbeitsfläche: Kunststoff, lösemittelbeständig, mit integrierten Ablagefächern · **Korpus**: Farbe HAZET-BLAU · **Verriegelungs-Konzept: Zentralverriegelung**, **abschließbar durch Zylinderschloss mit 2 Schlüsseln** · **Einzelverriegelung** verhindert ungewolltes Öffnen · Schubladen-Konzept: **100% Auszug mit Rollenführung** · **Traglast pro Schublade: 20 kg** · Schubladengröße für Ordnungssystem: 3/3 · Fahrwerk: Große kugelgelagerte Räder (Ø 100 mm), einfaches Bewegen auch bei hoher dynamischer Last · 2 Lenkrollen (Ø 100 mm), 1 x feststellbar · mit Fadenschutz - schützt die Lager vor Schmutz und Fäden

Maße über alles aufgebaut mit Griff und Räder (B x T x H) 780 x 496 x 915 mm
Maße flache Schublade (B x T x H) 527 x 348 x 79 mm
Maße hohe Schublade (B x T x H) 527 x 348 x 164 mm





Inhalt Werkzeugsortiment:

57-teiliger Steckschlüssel-Satz 6,3 mm (1/4") 12,5 (1/2") in Weichschaumeinlage 2/3 Modul:
6,3 mm (1/4"):
je 1 Steckschlüssel-Einsatz für **Außensechskant-Schrauben**
SW 5,5 / 6 / 7 / 8 / 9 / 10 / 11 / 12 / 13
je 1 Verlängerung L: 55 / 147 mm
1 Kardangelenk L: 36,5 mm
1 Umschaltknarre L: 115 mm
1 Adapter auf 6,3 mm (1/4") Innensechskant zum Antrieb von Bits mit einer Umschaltknarre

12,5 mm (1/2"):
je 1 Steckschlüssel-Einsatz für **Außensechskant-Schrauben**
SW 10 / 11 / 12 / 13 / 14 / 15 / 16 / 17 / 18 / 19 / 20 / 21 / 22 / 23 / 24 / 26 / 27 / 28 / 30 / 32 mm
je 1 Verlängerung L: 123 / 248 mm
1 Kardangelenk L: 70 mm
1 Quergriff L: 298 mm
1 Umschaltknarre L: 275 mm

Bit 6,3 mm (1/4"):
je 1 Bit für **Schlitzschrauben** 0,6 x 4,5 / 1,0 x 6,0 / 1,2 x 6,5 mm
je 1 Bit für **Innensechskant-Schrauben** 3 / 4 / 5 / 6 / 8
je 1 Bit für **Kreuzschlitz-Schrauben** (PH) 1 / 3
je 1 Bit für **Pozidriv-Schrauben** (PZ) 1 / 2
je 1 Bit für **Innen-TORX®-Schrauben** T 15 / 20 / 25 / 30
1 Adapter auf 6,3 mm (1/4") Innenvierkant
1 Bit-Halter

24-teiliger Steckschlüssel-Satz TORX® 6,3 mm (1/4") + 12,5 mm (1/2") in Weichschaumeinlage 1/3 Modul:
6,3 mm (1/4"):
je 1 Steckschlüssel-Einsatz für **Außen-TORX®-Schrauben** E 5 / 6 / 7 / 8 / 10
je 1 Schraubendreher-Steckschlüssel-Einsatz für **Innen-TORX®-Schrauben** T 10 / 15 / 20 / 25 / 27 / 30 / 40

12,5 mm (1/2"):
je 1 Steckschlüssel-Einsatz für **Außen-TORX®-Schrauben** E 10 / 12 / 14 / 16 / 18 / 20
je 1 Schraubendreher-Steckschlüssel-Einsatz für **Innen-TORX®-Schrauben** T 30 / 40 / 45 / 50 / 55
je 1 Winkelschraubendreher für **Innen-TORX®-Schrauben** T 8 / 10 / 15 / 20 / 25 / 30 / 40

17-teiliger Ring-Maulschlüssel-Satz in Weichschaumeinlage 2/3 Modul:
je 1 Ring-Maulschlüssel **Außen-Doppel-Sechskant-Tractionsprofil**
SW 6 / 7 / 8 / 9 / 10 / 11 / 12 / 13 / 14 / 15 / 16 / 17 / 18 / 19 / 21 / 22 / 24

4-teiliger Sicherungsring-Zangen-Satz in Weichschaumeinlage 1/3 Modul:
je 1 Zange für **Außensicherungen** Form A / B
je 1 Zange für **Innensicherungen** Form C / D

26-teiliger Schraubendreher-Satz in Weichschaumeinlage 2/3 Modul:
je 1 Schraubendreher mit **Aufhängeloch** im Griff für **Schlitzschrauben**
0,5 x 3,0 / 0,8 x 4,0 / 1,0 x 5,5 / 1,2 x 6,5 mm
je 1 Schraubendreher für **Kreuzschlitz-Schrauben** (PH) 1 / 2
je 1 Schraubendreher für **Innen-TORX®-Schrauben**
T 10 / 15 / 20 / 25 / 27 / 30
je 1 Schraubendreher mit **Schlagkappe** für **Schlitzschrauben**
0,8 x 4,5 / 1,0 x 5,5 / 1,2 x 7,0 mm
je 1 Schraubendreher für **Kreuzschlitz-Schrauben** (PH) 1 / 2
je 1 Winkelschraubendreher für **Innensechskant-Schrauben**
SW 1,5 / 2 / 2,5 / 3 / 4 / 5 / 6 / 8 / 10

8-teiliger Hammer- und Splittreiber-Satz in Weichschaumeinlage 1/3 Modul:
1 Schlosserhammer L: 250 mm
je 1 Flachmeißel mit flachovalem Schaft 18 / 21 mm
je 1 Splinttreiber mit Handschutz 3 / 4 / 5 / 6 / 8 mm

3-teiliger Zangen-Satz in Weichschaumeinlage 1/3 Modul:
1 Universalzange L: 250 mm
1 Kraft-Seitenschneider L: 160 mm
1 Flachrundzange L: 165 mm

8-teiliger Doppel-Maulschlüssel-Satz in Weichschaumeinlage 1/3 Modul:
je 1 Doppel-Maulschlüssel **Außen-Sechskant Profil**
SW 6 x 7 / 8 x 9 / 10 x 11 / 12 x 13 / 14 x 15 / 16 x 17 / 18 x 19 / 21 x 22

9-teiliger TORX®-Schraubendreher-Satz mit T-Griff in Weichschaumeinlage 1/3 Modul:
je 1 Schraubendreher für **Innen-TORX®-Schrauben** T 6 / 7 / 8 / 9 / 10 / 15 / 20 / 25 / 30

36-teiliger Bit-Satz 6,3 mm (1/4") in "BitE-Box":
je 1 Bit für **Schlitzschrauben** 0,6 x 4,5 / 1,0 x 6,0 / 1,2 x 6,5 mm
je 1 Bit für **Innensechskant-Schrauben** 3 / 4 / 5 / 6 / 8 / mm
je 1 bit für **Kreuzschlitz-Schrauben** (PH) 1 / 2 / 3
je 1 Bit für **Pozidriv-Schrauben** (PZD) 1 / 2 / 3
je 1 Bit für **Innen-TORX®-Schrauben** T 10 / 15 / 20 / 25 / 27 / 30 / 40
je 1 Bit für **Tamper-Resistant-TORX®-Schrauben** T 20H / 30 H
1 Bit-Adapter auf 6,3 mm (1/4") Innensechskant mit **Dauermagnet** zum sicheren Festhalten von Bits und Schrauben

25 HSS-Spiralbohrer in Metall-Kassette:
Durchmesser 1 - 13 mm um 0,5 mm steigend

B x T x H [mm] außen	Schubladenanzahl	Art.-Nr.	EUR	KS
780 x 496 x 915	7	4000 871 133	2265,00	WX26

▷ = Lieferung in der Regel innerhalb einer Woche. = Speditionslieferung + = Anbruch der VE möglich Die Zeichenerklärung finden Sie vor der Inhaltsübersicht.

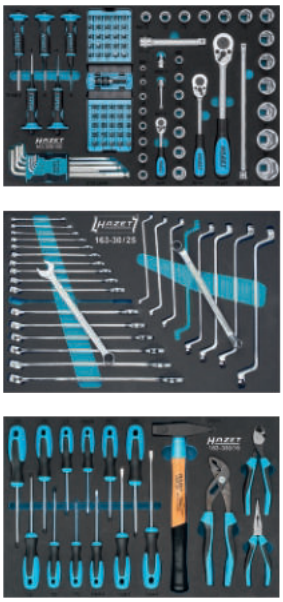



Werkzeugwagen 178N-10/141

inklusive Aufsatzkoffer komplett mit 141-teiligem Werkzeugsortiment · Arbeitsfläche: Kunststoff, lösemittelbeständig, mit integrierten Ablagefächern · Korpus: Farbe HAZET-BLAU · **Verriegelungs-Konzept:** Zentralverriegelung, abschließbar durch Zylinderschloss mit 2 Knickschlüsseln · Einzelverriegelung verhindert ungewolltes Öffnen · **Schubladen-Konzept:** 100% Auszug mit Rollenführung · **Traglast pro Schublade: 20 kg** · Schubladengröße für Ordnungssystem: 3/3 · **Fahrwerk:** Große kugelgelagerte Räder (Ø 125 mm), einfaches Bewegen auch bei hoher dynamischer Last · 2 Lenkrollen mit Doppelstopp: gebremste Rolle verhindert Wegrollen, gebremste Schwenklager verhindern Drehen der Lenkrollen z.B. auf schrägen Flächen · Schutzring verhindert Eindringen von Schmutz und Fäden · graue spurlose Elastikrollen ermöglichen ruhigen Lauf

Maße Werkstattwagen (inkl. Griff und Räder) (B x T x H) 781 x 498 x 1037 mm
Maße Aufsatzkoffer (B x T x H) 696 x 488 x 390 mm
Maße flache Schublade (B x T x H) 527 x 348 x 80 mm
Maße hohe Schublade (B x T x H) 527 x 348 x 165 mm
100-teiliger Werkzeug-Satz 6,3 mm (1/4") + 10 mm (3/8") + 12,5 mm (1/2") in Weichschaumeinlage 3/3 Modul:
6,3 mm (1/4"):
je 1 Steckschlüssel-Einsatz für **Außensechskant-Schrauben** SW 6 / 7 / 8 / 9 / 10 / 11 / 12 / 13
1 Verlängerung L: 55 mm
1 Umschaltknarre L: 115 mm
1 Adapter auf 6,3 mm (1/4") Innensechskant zum Antrieb von Bits mit einer Umschaltknarre

10 mm (3/8"):
je 1 Steckschlüssel-Einsatz für **Außensechskant-Schrauben** SW 10 / 12 / 13 / 14 / 16 / 17 / 19
1 Verlängerung L: 254 mm
1 Umschaltknarre L: 199 mm

12,5 mm (1/2"):
je 1 Steckschlüssel-Einsatz für **Außensechskant-Schrauben** SW 13 / 14 / 15 / 16 / 17 / 18 / 19 / 21 / 22 / 24 / 27 / 30 / 32
1 Verlängerung L: 123 mm
1 Umschaltknarre L: 275 mm
je 1 Winkelschraubendreher mit **Kugelkopf** (lange Seite) für **Innensechskant-Schrauben** SW 1,5 / 2 / 2,5 / 3 / 4 / 5 / 6 / 8 / 10
je 1 Splinttreiber mit Handschutz 3 / 4 / 5 / 6 / 8 mm

Bit 6,3 mm (1/4"):
je 1 Bit für **Schlitzschrauben** 0,5 x 4,0 / 0,6 x 4,5 / 0,8 x 5,5 / 1,0 x 6,0 mm
je 1 Bit für **Innensechskant-Schrauben** 2 / 2,5 / 3 / 4 / 5 / 6 mm
je 1 Bit für **Kreuzschlitz-Schrauben** (PH) 1 / 2 / 3
je 1 Bit für **Pozidriv-Schrauben** (PZ) 1 / 2 / 3
je 1 Bit für **Innen-TORX®-Schrauben** T 6 / 7 / 8 / 9 / 10 / 15 / 20 / 25 / 27 / 30 / 40
je 1 Bit für **Tamper Resistant TORX®-Schrauben** T 10H / 15H / 20H / 25H / 27H / 30H
Bit-Adapter auf 6,3 mm (1/4") Innensechskant mit **Dauermagnet** zum sicheren Festhalten von Bits und Schrauben

25-teiliger Ring-Maulschlüssel- + Doppel-Ringschlüssel-Satz in Weichschaumeinlage 3/3 Modul:
je 1 Ring-Maulschlüssel **Außen-Doppel-Sechskant-Tractionsprofil** SW 6 / 7 / 8 / 9 / 10 / 11 / 12 / 13 / 14 / 15 / 16 / 17 / 18 / 19 / 21 / 22 / 24
je 1 Doppel-Ringschlüssel **Außen-Doppel-Sechskant Profil** SW 6 x 7 / 8 x 9 / 10 x 11 / 12 x 13 / 14 x 15 / 16 x 17 / 18 x 19 / 21 x 22

16-teiliger Werkzeug-Satz in Weichschaumeinlage 3/3 Modul:
je 1 Schraubendreher mit **Aufhängeloch** im Griff für **Schlitzschrauben** 0,5 x 3,0 / 0,8 x 4,0 / 1,0 x 5,5 / 1,2 x 6,5 mm
je 1 Schraubendreher für **Kreuzschlitz-Schrauben** (PH) 1 / 2
je 1 Schraubendreher für **Innen-TORX®-Schrauben** T 10 / 15 / 20 / 25 / 27 / 30
1 Schlosserhammer 500 g
1 Universalzange L: 250 mm
1 Kraft-Seitenschneider L: 160 mm
1 Flachrundzange L: 165 mm

B x T x H [mm] außen	Schubladenanzahl	Art.-Nr.	EUR	KS
781 x 498 x 1037	7	**4000 871 134**	**2293,00**	WX26

HAZET

NEU





Werkzeugwagen 179N-7/220

komplett mit 220-teiligem Werkzeugsortiment · Arbeitsfläche: Kunststoff · in Arbeitsfläche integrierte Schnittstellen für Zubehör wie Laptop-Halter und Aufsatzmodul · Korpus: Farbe HAZET-BLAU · Kantenschutz an allen 4 Ecken mit Aufprallschutz · **Verriegelungs-Konzept: Zentralverriegelung, abschließbar durch Zylinderschloss mit 2 Schlüsseln · Einzelverriegelung** verhindert ungewolltes Öffnen · Schubladen-Konzept: **100% Auszug mit Rollenführung** · Schubladengröße für Ordnungssystem: 3/3+ · Fahrwerk: Große kugelgelagerte Räder (Ø 100 mm) · 2 Lenkrollen (Ø 100 mm), 1 x feststellbar · mit Fadenschutz – schützt die Lager vor Schmutz und Fäden

Maß über alles aufgebaut mit Griff und Rädern (B x T x H) 785 x 518 x 1020 mm
Maße flache Schublade (B x T x H) 522 x 398 x 81 mm
Maße hohe Schublade (B x T x H) 522 x 398 x 166 mm
Tragkraft pro Schublade 25 kg / statische Gesamtbelastbarkeit 540 kg

Steckschlüsselsatz 163-138/77
77-teilig

Werkzeug-Satz 6,3 mm (1/4") + 12,5 mm (1/2")
6,3 mm (1/4")
· je 1 Steckschlüssel-Einsatz für **Außensechskant-Schrauben** SW 4 / 5 / 5,5 / 6 / 7 / 8 / 9 / 10 / 11 / 12 / 13 / 14
· je 1 Steckschlüssel-Einsatz **6-Kant lange Ausführung** SW 4 / 5 / 5,5 / 6 / 7 / 8 / 9 / 10 / 11 / 12 / 13
· je 1 Schraubendreher-Steckschlüsseleinsatz für **Innensechskant - Schrauben** 3 / 4 / 5 / 6 / 8
· je 1 Schraubendreher-Steckschlüsseleinsatz für **Schlitzschrauben** 0,6 x 3,5 / 1,0 x 5,5 / 1,2 x 8,0 mm
· je 1 Schraubendreher-Steckschlüsseleinsatz für **Kreuzschlitz-Schrauben (PH)** Gr. 1 / 2
· je 1 Schraubendreher-Steckschlüsseleinsatz für **Pozidriv-Schrauben (PZD)** Gr. 1 / 2
· 1 Quergriff L: 115 mm
· je 1 Verlängerung L: 55 / 147 mm
· 1 Kardangelenk L: 36,5 mm
· 1 Umschaltknarre L: 115 mm
· 1 Steckgriff L: 134 mm
· 1 Vergrößerungsstück auf 10 mm (3/8") Innenvierkant

12,5mm (1/2")
· je 1 Steckschlüssel-Einsatz für **Außensechskant-Schrauben** SW 10 / 11 / 12 / 13 / 14 / 15 / 16 / 17 / 18 / 19 / 20 / 21 / 22 / 24 / 27 / 30 / 32
· je 1 Schraubendreher-Steckschlüsseleinsatz für **Innensechskant-Profil** SW 5 / 6 / 7 / 8 / 10 / 12 / 14 / 17
· je 1 Kraft- Steckschlüssel-Einsatz für **Außensechskant-Schrauben** mit Kunststoff-Einsatz und drehbarer Kunststoff-Hülse außen SW 17 / 19
· 1 Quergriff L: 298 mm
· 1 Kardangelenk L: 70 mm
· je 1 Verlängerung L: 123 / 248 mm
· je 1 Feinzahn-Umschaltknarre L: 275 mm
· 1 Vergrößerungsstück auf 20 mm (3/4") Innenvierkant
· 1 Reduzierstück auf 10 mm (3/8")
· 1 Schwenkbare Verlängerung L: 46 mm

Schraubenschlüsselsatz 163-140/33
33-teilig
· je 1 x Doppelmaulschlüssel SW 6 / 7 / 8 / 9 / 10 / 11 / 12 / 13 / 14 / 15 / 16 / 17 / 18 / 19 / 21 / 22 mm
· je 1 x Ring-Maulschlüssel SW 6 / 7 / 8 / 9 / 10 / 11 / 12 / 13 / 14 / 15 / 16 / 17 / 18 / 19 / 21 / 22 / 24 mm
· je 1 x Doppel-Ringschlüssel SW 6 / 7 / 8 / 9 / 10 / 11 / 12 / 13 / 14 / 15 / 16 / 17 / 18 / 19 / 21 / 22 mm

Schraubendrehersatz 163-141/31
31-teilig
· je 1 x Schraubendreher für **Schlitzschrauben** 0,6 x 3,5 mm / 0,8 x 4,0 mm / 1,0 x 5,5 mm / 1,2 x 6,5 mm / 1,2 x 8,0 mm / 1,6 x 10,0 mm / 2,0 x 12,0 mm
· je 1 x Schraubendreher für Schrauben mit **Kreuzschlitz (PH)** PH1 / PH2 / PH3
· je 1 x Schraubendreher für Schrauben mit **Innen-TORX-Profil** Gr. T6 / T7 / T8 / T9 / T10 / T15 / T20 / T25 / T27 / T30
· je 1 x Schraubendreher **kurze Ausführung für Schlitzschrauben** 1,0 x 5,5 mm und für Schrauben mit **Kreuzschlitz (PH)** PH2
· 1 **Winkelschraubendrehersatz** für Schrauben mit **Innensechskant-Profil** 1,5 - 10 mm

Universalsatz 163-143/18
18-teilig
· je 1 Steckschlüssel, flexibel für **Außensechskant-Profil** Gr. 6 - 7
· 1 **Doppelringschlüssel** (offen) 10 x 11 mm
· je 1 **Flachmeißel** 150 und 200 mm
· 1 **Körner** 120 mm
· je 1 **Splinttreiber** Gr. 3 / 4 / 5 / 6 und 8
· 1 **Flachschaber** 0,5 x 23 mm
· 1 **Schonhammer** (Kunststoff) D. 40 mm (Länge 317 mm)
· 1 **Schlosserhammer** BluGuard mit Hickorystiel 400g
· 1 **Elektroniksatz** für die KFZ-Elektrik 3-teilig
· 1 **Rollbandmaß** 5 m
· 1 **Drahtbürste** 1 reihig 225 mm

Spiralbohrersatz 2128N-1
25-teilig
· je 1 **Spiralbohrer HSS** 1,0 - 13,0 mm (0,5 mm steigend)
· Kegelmantelanschliff ab 3,0 mm mit Kreuzanschliff

Bitsortiment 2240N/36
36-teilig
Antrieb: 6,3 mm (1/4")-Sechskant
1 Adapter mit Dauermagnet zum sicheren Festhalten von Bits und Schrauben
· je 4 Bits für Schrauben mit **Innensechskant-Profil** Gr. 3 / 4 / 5 / 6 mm
· je 3 Bits für **Schlitzschrauben** Gr. 4,5 / 5,5 / 6,0 mm
· je 3 Bits für Schrauben mit **Kreuzschlitz (PH)** PH1 / PH2 / PH3
· je 3 Bits für Schrauben mit **Kreuzschlitz (PZD)** PZD1 / PZD2 / PZD3
· je 7 Bits für Schrauben mit **Innen-TORX-Profil** Gr. T10 / T15 / T20 / T25 / T27 / T30 / T40
· je 2 Bits für Schrauben mit **Tamper TORX Profil** Gr. T20H / T30H

B x T x H [mm] außen	Inhalt	Schubladenanzahl	Art.-Nr.	EUR	KS
785 x 518 x 1020	220-teilig	7	**4000 871 110**	**2908,00**	WX26

Werkzeugwagen 179NX-7/137

komplett mit 137-teiligem Werkzeugsortiment · **Arbeitsfläche:** Deutlich vergrößerte Ablage- und Arbeitsfläche in Edelstahl · komplett abgedichtete Arbeitsfläche schützt Wageninneres bei auslaufenden Flüssigkeiten · in Arbeitsfläche integrierte Schnittstellen für Zubehör wie z.B. Laptop-Halter · mit Edelstahl-Arbeitsfläche · besonderer Schutz durch hochwertige Kunststoff-Endkappen · Korpus / Fahrgriff: Extrem robuste Ausführung durch doppelwandige Konstruktion · komplette Schweißkonstruktion des ganzen Korpus für den täglichen harten Werkstatteinsatz · Farbe Korpus: HAZET-Blau · optimierter, nachgebender Kantenschutz an allen vier Ecken mit echtem Aufprallschutz durch innenliegendes Dämpfungskonzept · ergonomisch optimierter Fahrgriff für bessere Wendigkeit · Fahrgriff Edelstahl gebürstet · **Verriegelungs-Konzept:** Ergonomisch angeordnete seitliche Schlossposition zur besseren Bedienbarkeit schützt Schlüssel und Schloss vor Beschädigungen · hochsicher angelegte Schließanlage mit Zentral-Verschlusstechnik zum optimalen Schutz Ihres Eigentums · Zentralverriegelung, abschließbar durch Zylinderschloss mit 2 Knickschlüsseln · gegenseitige Auszugssperre für minimales Kipprisiko · **Schubladen-Konzept: Selbsteinzug und gegenseitige Verriegelung der Schubladen verhindert ungewolltes Öffnen · 100% Auszug** mit kugelgelagerten Teleskopschienen · Schubladendesign zur optimalen Nutzung des Innenraums · Schubladenfronten für optimiertes Handling · schmutzunempfindliche Schubladen-Beschichtung zur einfachen Reinigung · **25 kg Traglast pro Schublade** · Schubladengröße für Ordnungssystem 3/3+ · **Hochleistungs-Fahrwerk:** Große stark belastbare Räder (Ø 125 mm) mit Präzisionskugellager und zweifachem Kugelkranz im Schwenklager, einfaches Bewegen auch bei hoher dynamischer Last · 2 Lenkrollen mit Doppelstopp: gebremste Rolle verhindert Wegrollen, gebremstes Schwenklager verhindert Drehen der Lenkrollen, z.B. auf schrägen Flächen · Schutzring verhindert Eindringen von Schmutz und Fäden · graue spurlose Elastikrollen ermöglichen ruhigen Lauf



Maße Werkstattwagen (inkl. Griff und Räder) (B x T x H) 785 x 518 x 1020 mm
Maße flache Schublade (B x T x H) 522 x 398 x 81 mm
Maße hohe Schublade (B x T x H) 522 x 398 x 166 mm

77-teiliger Werkzeug-Satz 6,3 mm (1/4") + 12,5 mm (1/2") in Weichschaumeinlage 3/3+ Modul 6,3 mm (1/4")

je 1 Steckschlüssel-Einsatz für **Außensechskant-Schrauben** SW 4 / 5 / 5,5 / 6 / 7 / 8 / 9 / 10 / 11 / 12 / 13 / 14
je 1 6-kant Steckschlüssel-Einsatz lange Ausführung SW 4 / 5 / 5,5 / 6 / 7 / 8 / 9 / 10 / 11 / 12 / 13
je 1 Schraubendreher-Steckschlüsseleinsatz für **Innensechskant-Schrauben** 3 / 4 / 5 / 6 / 8
Schlitzschrauben 0,6 x 3,5 / 1,0 x 5,5 / 1,2 x 8,0
Kreuzschlitz-Schrauben (PH) 1 / 2
Pozidriv-Schrauben (PZD) 1 / 2
1 Quergriff L: 115 mm
je 1 Verlängerung L: 55 / 147 mm
1 Kardangelenk L: 36,5 mm
1 Umschaltknarre L: 115 mm
1 Steckgriff L: 134 mm
1 Vergrößerungsstück auf 10 mm (3/8") Innenvierkant



12,5 mm (1/2")

je 1 Steckschlüssel-Einsatz für **Außensechskant-Schrauben**
SW 10 / 11 / 12 / 13 / 14 / 15 / 16 / 17 / 18 / 19 / 20 / 21 / 22 / 24 / 27 / 30 / 32
je 1 Schraubendreher-Steckschlüsseleinsatz für **Innensechskant-Schrauben**
SW 5 / 6 / 7 / 8 / 10 / 12 / 14 / 17
je 1 Kraft- Steckschlüssel-Einsatz für **Außensechskant-Schrauben** mit **Kunststoff-Einsatz** und drehbarer **Kunststoffhülse** außen SW 17 / 19
1 Quergriff L: 298 mm
1 Kardangelenk L: 70 mm
je 1 Verlängerung L: 123 / 248 mm
1 Feinzahn-Umschaltknarre L: 275 mm
1 Vergrößerungsstück auf 20 mm (3/4") Innenvierkant
1 Reduzierstück auf 10 mm (3/8") Innenvierkant
1 Schwenkbare Verlängerung L: 46 mm



31-teiliger Schraubendreher-Satz in Weichschaumeinlage 3/3+ Modul

je 1 Schraubendreher **HEXAnamic® für Schlitzschrauben** 0,6 x 3,5 / 0,8 x 4,0 / 1,0 x 5,5 / 1,0 x 5,5 (kurze Ausführung) / 1,2 x 6,5 / 1,2 x 8,0 / 1,6 x 10,00 / 2,0 x 12,00 mm
Kreuzschlitz-Schrauben (PH) 1 / 2 / 2 (kurze Ausführung) / 3
Innen-TORX®-Schrauben T 6 / 7 / 8 / 9 / 10 / 15 / 20 / 25 / 27 / 30
je 1 Winkelschraubendreher mit **Kugelkopf** (lange Seite) für **Innensechskant-Schrauben**
SW 1,5 / 2 / 2,5 / 3 / 4 / 5 / 6 / 8 / 10



27-teiliger Ring-Maulschlüssel- + Doppel-Ringschlüssel-Satz in Weichschaumeinlage 3/3+ Modul

je 1 Ring-Maulschlüssel **Außen-Doppel-Sechskant-Tractionsprofil** SW 6 / 7 / 8 / 9 / 10 / 11 / 12 / 13 / 14 / 15 / 16 / 17 / 18 / 19 / 21 / 22 / 24
je 1 Doppel-Ringschlüssel **Außen-Doppel-Sechskant Profil** SW 6 x 7 / 8 x 9 / 10 x 11 / 12 x 13 / 14 x 15 / 16 x 17 / 18 x 19 / 21 x 22 / 24 x 27 / 30 x 32

Kostenlose Zugabe

Schlagschrauber 12,5 mm (1/2") Lös max.: 1.100 NM
Drehmomentschlüssel 12,5 mm (1/2") 40 – 200 NM



B x T x H [mm] außen	Inhalt	Schubladenanzahl	Art.-Nr.	EUR	KS
785 x 518 x 1020	137-teilig	7	**4000 871 139**	**3026,00**	WX26

HAZET

NEU

Werkzeugwagen 179NW-7/230

Werkbank inklusiver montierter Tür komplett mit 230-teiligem Werkzeugsortiment · **Arbeitsfläche: Holz-Multiplex-Birke Arbeitsfläche, auswechselbar** · flexible Schraubstockmontage (vorne, rechts, links) z.B. HAZET 2175 N nach Bohrschablonen Vorgabe · **Korpus / Fahrgriff:** komplette Schweißkonstruktion des ganzen Korpus für den täglichen harten Werkstatteinsatz · **Farbe Korpus:** HAZET-Blau · optimierter, nachgebender Kantenschutz an allen vier Ecken mit echtem Aufprallschutz durch innenliegendes Dämpfungskonzept · Kabeldurchlass an Rückwand ermöglicht z.B. Aufladen von Akkugeräten bei abgeschlossener Tür · **Verriegelungs-Konzept: Mittig angeordnetes Schloss (Zentralverriegelung und Zylinderschloss) verschließt gleichzeitig Tür und Schubladen · nur noch ein Schlüssel für gleichzeitiges Verschließen von Tür und Schubladen (Lieferumfang: 2 Schlüssel)** · 180° Drehung, verhindert Abbrechen des Schlüssels · 100% Auszug mittels kugelgelagerter Teleskopschienen – **Selbsteinzug · gegenseitige Auszugssperre für minimales Kipprisiko** · **Schubladen-Konzept:** Selbsteinzug und gegenseitige Verriegelung der Schubladen verhindert ungewolltes Öffnen · **100% Auszug mit kugelgelagerten Teleskopschienen** · Schubladendesign zur optimalen Nutzung des Innenraums · Schubladenfronten für optimiertes Handling · schmutzunempfindliche Schubladen-Beschichtung zur einfachen Reinigung · **25 kg Traglast pro Schublade; 1 Schwerlast-Schublade, Tragkraft 40 kg**, 166 mm hoch · 2 Ablageflächen im Regalteil, oben: 15 kg / unten: 35 kg · Schubladengröße für Ordnungssystem 3/3+ · **Fahrwerk:** Große stark belastbare Räder (Ø 125 mm) mit Präzisionskugellager und zweifachem Kugelkranz im Schwenklager, einfaches Bewegen auch bei hoher dynamischer Last · 2 Lenkrollen mit Doppelstopp: gebremste Rolle verhindert Wegrollen, gebremstes Schwenklager verhindert Drehen der Lenkrollen, z.B. auf schrägen Flächen · Schutzring verhindert Eindringen von Schmutz und Fäden · graue spurlose Elastikrollen ermöglichen ruhigen Lauf



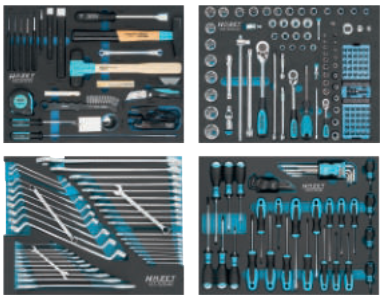

Maße Werkstattwagen (inkl. Griff und Räder) (B x T x H) 1150 x 600 x 964 mm
Maße flache Schublade (B x T x H) 522 x 398 x 81 mm
Maße hohe Schublade (B x T x H) 522 x 398 x 166 mm

Inhalt Werkzeugsortiment:

25-teiliger Universal-Satz in Weichschaumeinlage 3/3+ Modul
1 Doppel-Ringschlüssel (offen) Außen-Sechskant Profil SW 10 x 11
1 Reifenprofil-Riefenmesser bis 300 mm Messtiefe
je 1 Flachmeißel mit flachovalem Schaft 18 / 21 mm
1 Körner mit achtkantigem Schaft 10 mm
je 1 Splinttreiber mit achtkantigem Schaft 3 / 4 / 5 / 6 / 8
1 Flachschaber Flachprofil L: 270 mm
1 Kunstoff-Schonhammer 40 mm
1 flexibler magnetischer Sucher L: 475 mm
Teleskopspiegel – Satz bestehend aus:
Teleskop-Stab L: 300 / 740 mm
Rund-Spiegel 30 mm Ø
Rund-Spiegel 50 mm Ø
Rechteck-Spiegel 65 x 43 mm
1 Schlosserhammer 400 g
1 Fühlerlehre aus Messing 0,05 – 1,0 mm
1 Rollband-Maß 5 M
1 Klappmesser
1 Bremssattel-Bürste
1 Elektronik-Satz

122-teiliger Werkzeug-Satz 6,3 mm (1/4") + 12,5 mm (1/2") in Weichschaumeinlage (3/3+ Modul)
6,3 mm (1/4"):
je 1 Steckschlüssel-Einsatz **Außensechskant-Schrauben** SW 5,5 / 6 / 7 / 8 / 9 / 10 / 11 / 12 / 13
je 1 Steckschlüssel-Einsatz für **Außen-TORX®-Schrauben** E 5 / 6 / 7 / 8 / 10
je 1 Verlängerung L: 55 / 147 mm
1 Kardangelenk L: 36,5 mm
1 Umschaltknarre L: 115 mm
1 Adapter auf 6,3 mm (1/4") Innensechskant zum Antrieb von Bits mit einer Umschaltknarre

10 mm (3/8"):
je 1 Steckschlüssel-Einsatz Außensechskant-Schrauben SW 10 / 11 / 12 / 13 / 14 / 15 / 16 / 17 / 18 / 19 / 21 / 22
1 Kardangelenk L: 46,5 mm
je 1 Verlängerung L: 74 / 150 / 254 mm
1 Umschaltknarre L: 199 mm
1 Reduzierstück auf 6,3 mm (1/4") Innenvierkant

12,5 mm (1/2"):
je 1 Steckschlüssel-Einsatz **Außensechskant-Schrauben** SW 10 / 11 / 12 / 13 / 14 / 15 / 16 / 17 / 18 / 19 / 20 / 21 / 22 / 23 / 24 / 26 / 27 / 28 / 30 / 32
je 1 Steckschlüssel-Einsatz für **Außen-TORX®-Schrauben** E 10 / 12 / 14 / 16 / 18 / 20
1 Quergriff L: 298 mm
1 Kardangelenk L: 70 mm
je 1 Verlängerung L: 123 / 248 mm
1 Umschaltknarre L: 275 mm
1 Reduzierstück auf 10 mm (3/8") Innenvierkant

20 mm (3/4"):
1 Reduzierstück auf 12,5 mm (1/2") Innenvierkant

Bit 6,3 mm (1/4"):
je 1 Bit für **Schlitzschrauben** 0,5 x 4,0 / 0,6 x 4,5 / 0,8 x 5,5 / 1,0 x 6,0 mm
je 1 Bit für **Innensechskant-Schrauben** 2 / 2,5 / 3 / 4 / 5 / 6 mm
je 1 Bit für **Kreuzschlitz-Schrauben** (PH) 1 / 2 / 3
je 1 Bit für **Pozidriv-Schrauben** (PZ) 1 / 2 / 3
je 1 Bit für **Innen-TORX®-Schrauben** T 6 / 7 / 8 / 9 / 10 / 15 / 20 / 25 / 27 / 30 / 40
je 1 Bit für **Tamper Resistant TORX®-Schrauben** T 10H / 15H / 20H / 25H / 27H / 30H
Bit-Adapter auf 6,3 mm (1/4") Innensechskant mit **Dauermagnet** zum sicheren Festhalten von Bits und Schrauben
1 Bit-Halter L: 100 mm

40-teiliger Schraubenschlüssel-Satz in Weichschaumeinlage 3/3+ Modul:
je 1 Ring-Maulschlüssel **Außen-Doppel-Sechskant-Tractionsprofil** SW 6 / 7 / 8 / 9 / 10 / 11 / 12 / 13 / 14 / 15 / 16 / 17 / 18 / 19 / 21 / 22 / 24 / 27 / 32
je 1 Doppel-Ringschlüssel **Außen-Doppel-Sechskant Profil** SW 6 x 7 / 8 x 9 / 10 x 11 / 12 x 13 / 14 x 15 / 16 x 17 / 18 x 19 / 20 x 22 / 21 x 23 / 24 x 27
je 1 Doppel-Maulschlüssel **Außen-Sechskant Profil** SW 6 x 7 / 8 x 9 / 10 x 11 / 12 x 13 / 14 x 15 / 16 x 17 / 18 x 19 / 21 x 22 / 24 x 27 / 30 x 32 / 34 x 36

4-teiliger Zangen-Satz in Weichschaumeinlage 1/3+ Modul:
1 Kombizange L: 160 mm
1 Kombizange L: 160 mm
1 Kraft-Seitenschneider L: 180 mm
1 Flachrund-Zange L: 200 mm
1 Universal-Zange für Rechtshänder L: 260 mm

41-teiliger Schraubendreher-Satz in Weichschaumeinlage 3/3+ Modul:
je 1 Schraubendreher **HEXAnamic®** (kurze Ausführung) für **Schlitzschrauben** 0,6 x 3,5 / 1,0 x 5,5
je 1 Schraubendreher für **Kreuzschlitz-Schrauben** (PH) 1 / 2
je 1 Schraubendreher mit **Aufhängeloch** im Griff für **Schlitzschrauben** 0,4 x 2,5 / 0,5 x 3,0 / 0,8 x 4,0 / 1,0 x 5,5 / 1,2 x 6,5 mm
je 1 Schraubendreher für **Kreuzschlitz-Schrauben** (PH) 0 / 1 / 2
je 1 Schraubendreher für **Innen-TORX®-Schrauben** T 10 / 15 / 20 / 25 / 27 / 30
je 1 Schraubendreher mit **Schlagkappe** für **Schlitzschrauben** 0,8 x 4,5 / 1,0 x 5,5 / 1,2 x 7,0
je 1 Schraubendreher für **Kreuzschlitz-Schrauben** (PH) 1 / 2 / 3
je 1 Winkelschraubendreher mit **Kugelkopf** (lange Seite) für **Innensechskant-Schrauben** SW 1,5 / 2 / 2,5 / 3 / 4 / 5 / 6 / 8 / 10
je 1 Winkelschraubendreher für **Innen-TORX®-Schrauben** T 9 / 10 / 15 / 20 / 25 / 27 / 30 / 40

B x T x H [mm] außen	Inhalt	Schubladenanzahl	Art.-Nr.	EUR	KS
1150 x 600 x 964	230-teilig	7	4000 871 137	3732,00	WX26

Werkzeugwagen 179NXL-7/265

komplett mit 265-teiligem Werkzeugsortiment · Arbeitsflächen: Deutlich vergrößerte Ablage- und Arbeitsfläche in Edelstahl · komplett abgedichtete Arbeitsfläche schützt Wageninneres bei auslaufenden Flüssigkeiten · In Arbeitsfläche integrierte Schnittstellen für Zubehör wie z.B. Laptop-Halter · mit Edelstahl-Arbeitsfläche · Besonderer Schutz durch hochwertige Kunststoff-Endkappen · **Korpus / Fahrgriff:** Extrem robuste Ausführung durch doppelwandige Konstruktion · komplette Schweißkonstruktion des ganzen Korpus für den täglichen harten Werkstatteinsatz · Farbe Korpus: HAZET-Blau · **optimierter, nachgebender Kantenschutz an allen vier Ecken mit echtem Aufprallschutz durch innenliegendes Dämpfungskonzept** · ergonomisch optimierter Fahrgriff für bessere Wendigkeit · Fahrgriff Edelstahl gebürstet · **Verriegelungs-Konzept:** Ergonomisch angeordnete seitliche Schlossposition zur besseren Bedienbarkeit schützt Schlüssel und Schloss vor Beschädigungen · hochsicher angelegte Schließanlage mit **Zentral-Verschlusstechnik** zum optimalen Schutz Ihres Eigentums · Zentralverriegelung, abschließbar durch Zylinderschloss mit 2 Knickschlüsseln · **gegenseitige Auszugssperre für minimales Kipprisiko** · **Schubladen-Konzept:** Selbsteinzug und gegenseitige Verriegelung der Schubladen verhindert ungewolltes Öffnen · **100% Auszug** mit kugelgelagerten Teleskopschienen · Schubladendesign zur optimalen Nutzung des Innenraums · Schubladenfronten für optimiertes Handling · schmutzunempfindliche Schubladen-Beschichtung zur einfachen Reinigung · **40 kg Traglast pro Schublade** · Schubladengröße für Ordnungssystem 4/3+ · **Hochleistungs-Fahrwerk:** Große stark belastbare Räder (Ø 125 mm) mit Präzisionskugellager und zweifachem Kugelkranz im Schwenklager, einfaches Bewegen auch bei hoher dynamischer Last · 2 Lenkrollen mit Doppelstopp: gebremste Rolle verhindert Wegrollen, gebremstes Schwenklager verhindert Drehen der Lenkrollen, z.B. auf schrägen Flächen · Schutzring verhindert Eindringen von Schmutz und Fäden · graue spurlose Elastikrollen ermöglichen ruhigen Lauf

NEU



Maße Werkstattwagen (inkl. Griff und Räder) (B x T x H) 959 x 518 x 1020 mm
Maße flache Schublade (B x T x H) 696 x 398 x 81 mm
Maße hohe Schublade (B x T x H) 696 x 398 x 166 mm

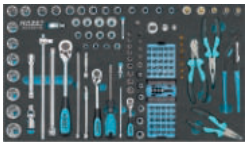
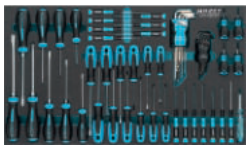



Inhalt Werkzeugsortiment:

138-teiliger Werkzeug-Satz 6,3 mm (1/4") + 12,5 mm (1/2") in Weichschaumeinlage (4/3+ Modul)
6,3 mm (1/4")
je 1 Steckschlüssel-Einsatz für **Außensechskant-Schrauben** SW 5,5 / 6 / 7 / 8 / 9 / 10 / 11 / 12 / 13
je 1 Steckschlüssel-Einsatz für **Außen-TORX®-Schrauben** SW E 5 / 6 / 7 / 8 / 10
je 1 Schraubendreher-Steckschlüsseleinsatz für **Innen-TORX®-Schrauben** T 10 / 15 / 20 / 25 / 27 / 30 / 40
je 1 Verlängerung L: 55 / 147 mm
1 Kardangelenk L: 36,5 mm
1 Hebel-Umschaltknarre L: 115 mm
1 Adapter auf 6,3 mm (1/4") Innensechskant zum Antrieb von Bits mit einer Umschaltknarre

10 mm (3/8")
je 1 Steckschlüssel-Einsatz für **Außensechskant-Schrauben** SW 10 / 11 / 12 / 13 / 14 / 15 / 16 / 17 / 18 / 19 / 21 / 22
1 Kardangelenk L: 46,5 mm
je 1 Verlängerung 74 / 150 / 254 mm
1 Reduzierstück auf 6,3 mm (1/4") Innenvierkant
1 Umschaltknarre L: 199 mm

12,5 mm (1/2")
je 1 Steckschlüssel-Einsatz für **Außensechskant-Schrauben** SW 10 / 11 / 12 / 13 / 14 / 15 / 16 / 17 / 18 / 19 / 20 / 21 / 22 / 23 / 24 / 26 / 27 / 28 / 30 / 32
je 1 Steckschlüssel-Einsatz für **Außen-TORX®-Schrauben** E 10 / 12 / 14 / 16 / 18 / 20
je 1 Schraubendreher-Steckschlüsseleinsatz für **Innen-TORX®-Schrauben** T 30 / 40 / 45 / 50 / 55
1 Quergriff L: 298 mm
1 Kardangelenk L: 70 mm
je 1 Verlängerung L: 123 / 248 mm
1 Umschaltknarre L: 275 mm
Reduzierstück auf 10 mm (3/8")

20 mm (3/4")
1 Reduzierstück auf 12,5 mm (1/2") Innenvierkant

Bit 6,3 mm (1/4")
je 1 Bit für
Schlitzschrauben 0,5 x 4,0 / 0,6 X 4,5 / 0,8 x 5,5 / 1,0 x 6,0 mm
Innensechskant-Schrauben 2 / 2,5 / 3 / 4 / 5 / 6 mm
Kreuzschlitz-Schrauben (PH) 1 / 2 / 3
Pozidriv-Schrauben (PZD) 1 / 2 / 3
Innen-TORX®-Schrauben T 6 / 7 / 8 / 9 / 10 / 15 / 20 / 25 / 27 / 30 / 40

Tamper Resistant TORX®-Schrauben T 10H / 15H / 20H / 25H / 27H / 30H Bit-Adapter auf 6,3 mm (1/4") Innensechskant mit **Dauermagnet** zum sicheren Festhalten von Bits und Schrauben
1 Bit-Halter L: 100 mm

1 Kombizange L: 160 mm
1 Kraft-Seitenschneider L: 180 mm
1 Flachrund-Zange L: 200 mm
1 Universal-Zange für Rechtshänder L: 260 mm

25 HSS-Spiralbohrer in Metallkassette:
Durchmesser 1 - 13 mm um 0,5 mm steigend

45-teiliger Schraubenschlüssel-Satz in Weichschaumeinlage 4/3+ Modul
je 1 Ring-Maulschlüssel **Außen-Doppel-Sechskant-Tractionsprofil** SW 6 / 7 / 8 / 9 / 10 / 11 / 12 / 13 / 14 / 15 / 16 / 17 / 18 / 19 / 21 / 22 / 24
je 1 Doppel-Ringschlüssel **Außen-Doppel-Sechskant Profil** SW 6 x 7 / 8 x 9 / 10 x 11 / 12 x 13 / 14 x 15 / 16 x 17 / 18 x 19 / 21 x 22
je 1 Doppel-Maulschlüssel **Außen-Sechskant Profil** SW 6 x 7 / 8 x 9 / 10 x 11 / 12 x 13 / 14 x 15 / 16 x 17 / 18 x 19 / 21 x 22
je 1 Knarren-Ring-Maulschlüssel **Außen-Doppel-Sechskant Profil** SW 8 / 9 / 10 / 11 / 12 / 13 / 14 / 15 / 16 / 17 / 18 / 19

57-teiliger Schraubendreher-Satz in Weichschaumeinlage 4/3+ Modul
je 1 Schraubendreher **HEXAnamic® für Schlitzschrauben** 0,6 x 3,5 / 0,8 x 4 / 1,0 x 5,5 / 1,0 x 5,5 (kurze Ausführung) / 1,2 x 6,5 / 1,2 x 8 / 1,6 x 10 / 2,0 x 12 mm
Kreuzschlitz-Schrauben (PH) 0 / 1 / 2 / 2 (kurze Ausführung) / 3
Innen-TORX®-Schrauben T 6 / 7 / 8 / 9 / 10 / 15 / 20 / 25 / 27 / 30

31-teiliger Schraubendreher-Satz in Weichschaumeinlage 4/3+ Modul
je 1 Schraubendreher **HEXAnamic® für Schlitzschrauben** 0,6 x 3,5 (kurze Ausführung) / 0,8 x 4 / 1,0 x 5,5 / 1,0 x 5,5 (kurze Ausführung) / 1,2 x 6,5 / 1,2 x 8 / 1,6 x 10
Kreuzschlitz-Schrauben (PH) 1 / 1 (kurze Ausführung) / 2 / 2 (kurze Ausführung) / 3
je 1 Schraubendreher mit **Aufhängeloch** im Griff für **Schlitzschrauben** 0,5 x 3 / 0,8 x 4 / 1,0 x 5,5 / 1,2 x 6,5 mm
Kreuzschlitz-Schrauben (PH) 1 / 2
Innen-TORX®-Schrauben T 10 / 15 / 20 / 25 / 27 / 30
1 Spannungsprüfer 0,5 x 2,8 mm
je 1 Winkelschraubendreher mit **Kugelkopf** (lange Seite) für **Innensechskant-Schrauben** SW 1,5 / 2 / 2,5 / 3 / 4 / 5 / 6 / 8 / 10
je 1 Winkelschraubendreher für **Innen-TORX®-Schrauben** T 9 / 10 / 15 / 20 / 25 / 27 / 30 / 40

je 1 Elektronik-Schraubendreher für **Schlitzschrauben** 0,3 x 1,5 / 0,4 x 2 / 0,4 x 2,5 / 0,5 x 3 mm
Kreuzschlitz-Schrauben (PH) 00 / 0 / 1
Innen-TORX®-SChrauben T 5 / 6 / 7 / 8 / 9 / 10 / 15

B x T x H [mm] außen	Inhalt	Schubladenanzahl	Art.-Nr.	EUR	KS
959 x 518 x 1020	265-teilig	7	**4000 871 140**	**3888,00**	WX26

NEU



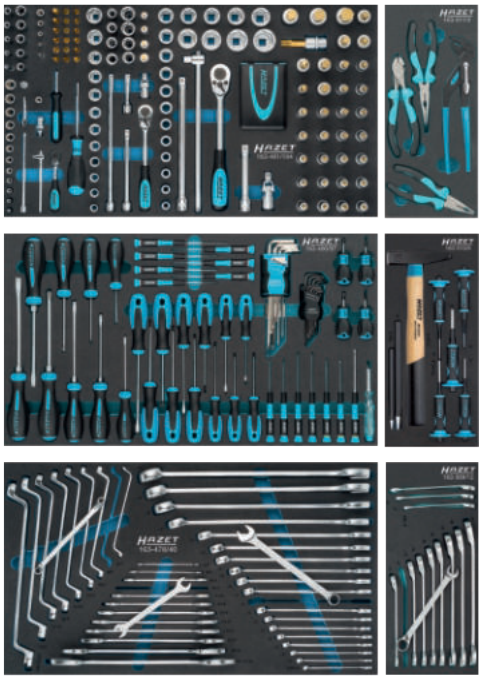



Werkzeugwagen 179NXXL-7/340

komplett mit 340-teiligem Werkzeugsortiment · **Arbeitsflächen: Deutlich vergrößerte Ablage- und Arbeitsfläche in Edelstahl** · komplett abgedichtete Arbeitsfläche schützt Wageninneres bei auslaufenden Flüssigkeiten · in Arbeitsfläche integrierte Schnittstellen für Zubehör wie z.B. Laptop-Halter · mit Edelstahl-Arbeitsfläche · besonderer Schutz durch hochwertige Kunststoff-Endkappen · **Korpus / Fahrgriff:** Extrem robuste Ausführung durch doppelwandige Konstruktion · Komplette Schweißkonstruktion des ganzen Korpus für den täglichen harten Werkstatteinsatz · Farbe Korpus: HAZET-Blau · optimierter, **nachgebender Kantenschutz an allen vier Ecken mit echtem Aufprallschutz durch innenliegendes Dämpfungskonzept** · ergonomisch optimierter Fahrgriff für bessere Wendigkeit · Fahrgriff Edelstahl gebürstet · **Verriegelungs-Konzept:** Ergonomisch angeordnete seitliche Schlossposition zur besseren Bedienbarkeit schützt Schlüssel und Schloss vor Beschädigungen · hochsicher angelegte Schließanlage mit **Zentral-Verschlusstechnik** zum optimalen Schutz Ihres Eigentums · **Zentralverriegelung**, abschließbar durch Zylinderschloss mit 2 Knickschlüsseln · **gegenseitige Auszugssperre für minimales Kipprisiko** · **Schubladen-Konzept: Selbsteinzug und gegenseitige Verriegelung der Schubladen verhindert ungewolltes Öffnen · 100% Auszug** mit kugelgelagerten Teleskopschienen · Schubladendesign zur optimalen Nutzung des Innenraums · Schubladenfronten für optimiertes Handling · schmutzunempfindliche Schubladen-Beschichtung zur einfachen Reinigung · **40 kg Traglast pro Schublade** · Schubladengröße für Ordnungssystem 5/3+ · **Hochleistungs-Fahrwerk:** Große stark belastbare Räder (Ø 125 mm) mit Präzisionskugellager und zweifachem Kugelkranz im Schwenklager, einfaches Bewegen auch bei hoher dynamischer Last · 2 Lenkrollen mit Doppelstopp: gebremste Rolle verhindert Wegrollen, gebremstes Schwenklager verhindert Drehen der Lenkrollen, z.B. auf schrägen Flächen · Schutzring verhindert Eindringen von Schmutz und Fäden · graue spurlose Elastikrollen ermöglichen ruhigen Lauf

Maße Werkstattwagen (inkl. Griff und Räder) (B x T x H) 1133 x 518 x 1020 mm
Maße flache Schublade (B x T x H) 870 x 398 x 81 mm
Maße hohe Schublade (B x T x H) 870 x 398 x 166 mm

> Fortsetzung

Fortsetzung

Inhalt Werkzeugsortiment:

194-teiliger Werkzeug-Satz 6,3 mm (1/4") + 12,5 mm (1/2") in Weichschaumeinlage 4/3+ Modul
6,3 mm (1/4")
je 1 Steckschlüssel-Einsatz für **Außensechskant-Schrauben** SW 3 / 4 / 5 / 6 / 7 / 8 / 9 / 10 / 11 / 12 / 13 / 14
je 1 Steckschlüssel-Einsatz für **Außensechskant-Schrauben** lange Ausführung SW 4 / 5 / 6 / 7 / 8 / 9 / 10 / 11 / 12 / 13
je 1 Steckschlüssel-Einsatz für **Außen-TORX®-Schrauben** E 4 / 5 / 6 / 8 / 10
je 1 Schraubendreher-Steckschlüsseleinsatz für **Schlitzschrauben** 0,6 x 3,5 / 1,0 x 5,5 / 1,2 x 8,0
Innensechskant-Schrauben 3 / 4 / 5 / 6 / 8 mm
Kreuzschlitz-Schrauben (PH) 1 / 2
Pozidriv-Schrauben (PZD) 1 / 2
Innen-TORX®-Schrauben T 15 / 20 / 25 / 27 / 30 / 40
1 Vergrößerungsstück auf 10 mm (3/8") Innenvierkant
1 Quergriff L: 115 mm
1 Steckgriff L: 134 mm
je 1 Verlängerung L: 55 / 147 mm
1 Kardangelenk L: 36,5 mm
1 Umschaltknarre L: 115 mm
1 Adapter auf 6,3 mm (1/4") Innensechskant zum Antrieb von Bits mit einer Umschaltknarre

10 mm (3/8")
je 1 Steckschlüssel-Einsatz für **Außensechskant-Schrauben** SW 10 / 11 / 12 / 13 / 14 / 15 / 16 / 17 / 18 / 19 / 21 / 22
1 Steckschlüssel-Einsatz für **Außensechskant-Schrauben** lange Ausführung SW 12 / 13 / 14 / 15 / 16 / 17 / 18 / 19
je 1 Schraubendreher-Steckschlüsseleinsatz für **Innensechskant-Schrauben** SW 5 / 6 / 8 / 10
1 Kardangelenk L: 46,5 mm
je 1 Verlängerung L: 74 / 150 / 254 mm
1 Umschaltknarre L: 199 mm

12,5 mm (1/2")
je 1 Steckschlüssel-Einsatz für **Außensechskant-Schrauben** SW 10 / 11 / 12 / 13 / 14 / 15 / 16 / 17 / 18 / 19 / 20 / 21 / 22 / 23 / 24 / 26 / 27 / 28 / 30 / 32
je 1 Schraubendreher-Steckschlüsseleinsatz für
Innensechskant-Schrauben 4 / 5 / 6 / 7 / 8 / 9 / 10 / 12 / 17 / 19 / 22 mm
Innen-Vielzahn Profil (XZN) M 5 / 6 / 8 / 10 / 12 / 14 / 16 / 18
Innen-Keilprofil (Ribe) M 6 / 7 / 8 / 9 / 10 / 12 / 14
Innen-TORX®-Schrauben T 20 / 25 / 27 / 30 / 40 / 45 / 50 / 55 / 60
1 Quergriff L: 298 mm
1 Kardangelenk L: 70 mm
je 1 Verlängerung L: 123 / 248 mm
1 Umschaltknarre L: 275 mm

Bit 6,3 mm (1/4")
je 1 Bit für
Schlitzschrauben 0,5 x 4,0 / 0,6 x 4,5 / 0,8 x 5,5 / 1,0 x 6,0 mm
Innensechskant-Schrauben 2 / 2,5 / 3 / 4 / 5 / 6 mm
Kreuzschlitz-Schrauben (PH) 1 / 2 / 3
Pozidriv-Schrauben (PZ) 1 / 2 / 3
Innen-TORX®-Schrauben T 6 / 7 / 8 / 9 / 10 / 15 / 20 / 25 / 27 / 30 / 40
Tamper Resistant TORX®-Schrauben T 10H / 15H / 20H / 25H / 27H / 30H
Bit-Adapter auf 6,3 mm (1/4") Innensechskant mit **Dauermagnet** zum sicheren Festhalten von Bits und Schrauben
1 Bit-Halter L: 100 mm

4-teiliger Zangen-Satz in Weichschaumeinlage 1/3+ Modul
1 Kombizange L: 160 mm
1 Kraft-Seitenschneider L: 180 mm
1 Flachrund-Zange L: 200 mm
1 Universal-Zange für Rechtshänder L: 260 mm

31-teiliger Schraubendreher-Satz in Weichschaumeinlage 3/3+ Modul
je 1 Schraubendreher **HEXAnamic® für Schlitzschrauben** 0,6 x 3,5 (kurze Ausführung) / 0,8 x 4,0 / 1,0 x 5,5 / 1,0 x 5,5 (kurze Ausführung) / 1,2 x 6,5 / 1,2 x 8,0 / 1,6 x 10,00
Kreuzschlitz-Schrauben (PH) 0 / 1 / 1 (kurze Ausführung) / 2 / 2 (kurze Ausführung) / 3
je 1 Schraubendreher mit **Aufhängeloch** im Griff für **Schlitzschrauben** 0,5 x 3,0 / 0,8 x 4,0 / 1,0 x 5,5 / 1,2 x 6,5 mm
Kreuzschlitz-Schrauben (PH) 1 / 2
Innen-TORX®-Schrauben T 10 / 15 / 20 / 25 / 27 / 30
1 Spannungsprüfer 0,5 x 2,8 mm
je 1 Winkelschraubendreher mit **Kugelkopf** (lange Seite) für **Innensechskant-Schrauben** SW 1,5 / 2 / 2,5 / 3 / 4 / 5 / 6 / 8 / 10
je 1 Winkelschraubendreher für **Innen-TORX®-Schrauben** T 9 / 10 / 15 / 20 / 25 / 27 / 30 / 40
je 1 Elektronik-Schraubendreher Satz für
Schlitzschrauben 0,3 x 1,5 / 0,4 x 2,0 / 0,4 x 2,5 / 0,5 x 3,0 mm
Kreuzschlitz-Schrauben (PH) 00 / 0 / 1
Innen-TORX®-Schrauben T 5 / 6 / 7 / 8 / 9 / 10 / 15

8-teiliger Splinttreiber-Satz in Weichschaumeinlage 1/3+ Modul
je 1 Splinttreiber mit Handschutz 3 / 4 / 5 / 6 / 8 mm
je 1 Flachmeißel mit flachovalem Schaft 18 / 21 mm
1 Schlosserhammer 500 g

45-teiliger Schraubenschlüssel-Satz in Weichschaumeinlage 4/3+ Modul
je 1 Ring-Maulschlüssel **Außen-Doppel-Sechskant-Tractionsprofil** SW 8 / 9 / 10 / 11 / 12 / 13 / 14 / 15 / 16 / 17 / 18 / 19 / 21 / 22 / 24 / 27 / 30 / 32 / 34
je 1 Doppel-Ringschlüssel **Außen-Doppel-Sechskant Profil** SW 6 x 7 / 8 x 9 / 10 x 11 / 12 x 13 / 14 x 15 / 16 x 17 / 18 x 19 / 21 x 22 / 24 x 27
je 1 Doppel-Maulschlüssel **Außen-Sechskant Profil** SW 6 x 7 / 8 x 9 / 10 x 11 / 12 x 13 / 14 x 15 / 16 x 18 / 17 x 19 / 21 x 22 / 22 x 24 / 24 x 27 / 30 x 32 / 34 x 36

12-teiliger Knarren-Ring-Maulschlüssel Satz in Weichschaumeinlage 1/3+ Modul
je 1 Knarren-Ring-Maulschlüssel **Außen-Doppel-Sechskant Profil** SW 8 / 9 / 10 / 11 / 12 / 13 / 14 / 15 / 16 / 17 / 18 / 19

B x T x H [mm] außen	Inhalt	Schubladenanzahl	Art.-Nr.	EUR	KS
959 x 518 x 1020	340-teilig	7	**4000 871 142**	**4930,00**	WX26

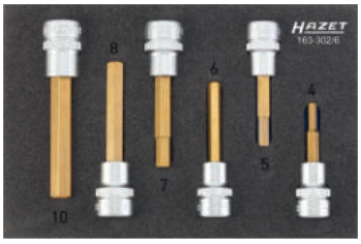

Werkzeugmodul 163-302/6
(1/9 Modul) **Schraubendreher-Steckschlüsseleinsatz-Satz**
je 1 Schraubendreher-Steckschlüsseleinsatz 10 mm (3/8") für Innen-Sechskant-Schrauben SW 4 / 5 / 6 / 7 / 8 / 10

B x T x H [mm]	Inhalt	Art.-Nr.	EUR	KS
172 x 114 x 35	6-teilig	4000 871 193	69,00	WX26

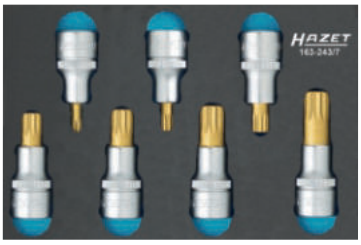

Werkzeugmodul 163-243/7
(1/9 Modul) **Schraubendreher-Steckschlüsseleinsatz-Satz**
je 1 Schraubendreher-Steckschlüsseleinsatz 12,5 mm (1/2") für Innen-Vielzahn-Schrauben (XZN) M 6 / 8 / 10 / 12 / 14 / 16 / 18

B x T x H [mm]	Inhalt	Art.-Nr.	EUR	KS
172 x 114 x 35	7-teilig	4000 871 194	99,00	WX26



Werkzeugmodul 163-245/12
(1/9 Modul) **Werkzeug-Satz**, **TORX®**
je 1 Steckschlüssel-Einsatz 12,5 mm (1/2") für **Außen-TORX®-Schrauben** E 10 / 12 / 14 / 16 / 18 / 20
je 1 Schraubendreher-Steckschlüsseleinsatz für **Innen-TORX®-Schrauben** T 30 / 40 / 45 / 50 / 55 / 60

B x T x H [mm]	Inhalt	Art.-Nr.	EUR	KS
172 x 114 x 35	12-teilig	4000 871 195	120,00	WX26

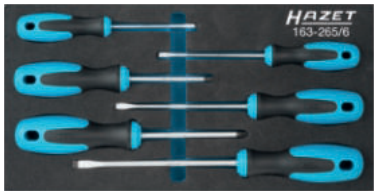

1/3

Werkzeugmodul 163-265/6
(1/3 Modul) **Schraubendreher-Satz**
je 1 Schraubendreher mit Aufhängeloch im Griff für **Schlitzschrauben** 0,5 X 3,0 / 0,8 X 4,0 / 1,0 X 5,5 / 1,2 X 6,5 mm
Kreuzschlitz-Schrauben (PH) Gr. 1 / 2

B x T x H [mm]	Inhalt	Art.-Nr.	EUR	KS
342 x 172 x 35	6-teilig	4000 871 196	27,90	WX26

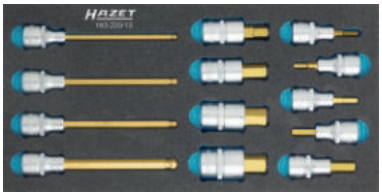

1/3

Werkzeugmodul 163-220/13
(1/3 Modul) **Schraubendreher-Steckschlüsseleinsatz-Satz**
je 1 Schraubendreher-Steckschlüsseleinsatz 12,5 mm (1/2") für **Innen-sechskant-Schrauben** SW 5 / 6 / 7 / 8 / 10 / 12 / 14 / 17 / 19
je 1 Schraubendreher-Steckschlüsseleinsatz mit Kugelkopf 12,5 mm (1/2") für **Innensechskant-Schrauben** SW 6 / 7 / 8 / 10

B x T x H [mm]	Inhalt	Art.-Nr.	EUR	KS
342 x 172 x 35	13-teilig	4000 871 198	155,00	WX26



1/3

Werkzeugmodul 163-385/12
(1/3 Modul) **Knarren-Ring-Maulschlüssel Satz**
je 1 Knarren-Ring-Maulschlüssel Außen-Doppel-Sechskant Profil SW 8 / 9 / 10 / 11 / 12 / 13 / 14 / 15 / 16 / 17 / 18 / 19

B x T x H [mm]	Inhalt	Art.-Nr.	EUR	KS
342 x 172 x 35	12-teilig	4000 871 197	280,00	WX26

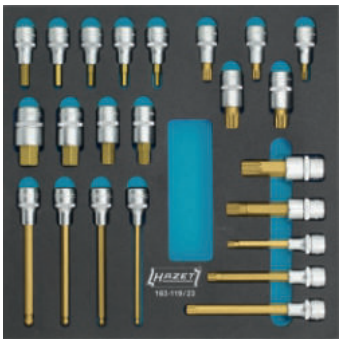

1/3 1/3

Werkzeugmodul 163-119/23
(2/3 Modul) **Schraubendreher-Steckschlüsseleinsatz-Satz**
je 1 Schraubendreher-Steckschlüsseleinsatz 12,5 mm (1/2") für **Innen-sechskant-Schrauben** 5 / 6 / 7 / 8 / 10 / 12 / 14 / 17 / 19 mm
je 1 Schraubendreher-Steckschlüsseleinsatz 12,5 mm (1/2") für **Innen-sechskant-Schrauben** (mit Kugelkopf) 6 / 7 / 8 / 10
je 1 Schraubendreher-Steckschlüsseleinsatz 12,5 mm (1/2") für **Innen-Vielzahn Profil** (XZN) M 8 / 10 / 12 / 14 / 16 / 18
je 1 Schraubendreher-Steckschlüsseleinsatz 12,5 mm (1/2") für **Innen-Vielzahn Profil** (XZN) lange Ausführung M 8 / 14
je 1 Schraubendreher-Steckschlüsseleinsatz 12,5 mm (1/2") für **Innen-Vielzahn Profil** (XZN) super lange Ausführung M 10 / 12

B x T x H [mm]	Inhalt	Art.-Nr.	EUR	KS
344 x 342 x 35	23-teilig	4000 871 199	295,00	WX26



1/3 1/3

Werkzeugmodul 163-224/57

(2/3 Modul) Steckschlüssel-Satz 6,3 mm (1/4") + 12,5 mm (1/2")

6,3 mm (1/4")

je 1 Steckschlüssel-Einsatz für **Außensechskant-Schrauben**
SW 5.5 / 6 / 7 / 8 / 9 / 10 / 11 / 12 / 13
je 1 Verlängerung L: 55 / 147 mm
1 Kardangelenk L: 36,5 mm
1 Umschaltknarre L: 115 mm
1 Adapter auf 6,3 mm (1/4") Innensechskant zum Antrieb von Bits mit einer Umschaltknarre

12,5 mm (1/2")

je 1 Steckschlüssel-Einsatz für **Außensechskant-Schrauben**
SW 10 / 11 / 12 / 13 / 14 / 15 / 16 / 17 / 18 / 19 / 20 / 21 / 22 / 23 / 24 / 26 / 27 / 30 / 32
je 1 Verlängerung L: 123 / 248 mm
1 Kardangelenk L: 70 mm
1 Quergriff L: 298 mm
1 Umschaltknarre L: 275 mm

Bit 6,3 mm (1/4")

je 1 Bit für **Schlitzschrauben** 0,6 x 4,5 / 1,0 x 6,0 / 1,2 x 6,5 mm
Innensechskant-Schrauben 3 / 4 / 5 / 6 / 8
Kreuzschlitz-Schrauben (PH) 1 / 3
Pozidriv-Schrauben (PZ) 1 / 2
Innen-TORX®-Schrauben T 15 / 20 / 25 / 30
1 Adapter auf 6,3 mm (1/4") Innenvierkant
1 Bit-Halter

B x T x H [mm]	Inhalt	Art.-Nr.	EUR	KS
344 x 342 x 35	57-teilig	**4000 871 201**	**470,00**	WX26



1/3 1/3 1/3

Werkzeugmodul 163-330/16

(3/3 Modul) **Werkzeug-Satz**

je 1 Schraubendreher für **Schlitzschrauben** 0,5 X 3,0 / 0,8 X 4,0 / 1,0 X 5,5 / 1,2 X 6,5 mm
je 1 Schraubendreher für **Kreuzschlitz-Schrauben** (PH) 1 / 2
je 1 Schraubendreher für **Innen-TORX®-Schrauben** T 10 / 15 / 20 / 25 / 27 / 30
1 Schlosserhammer 500 g
1 Universalzange L: 250 mm
1 Kraft-Seitenschneider L: 160 mm
1 Flachrund-Zange L: 165 mm

B x T x H [mm]	Inhalt	Art.-Nr.	EUR	KS
519 x 342 x 35	16-teilig	**4000 871 203**	**159,00**	WX26

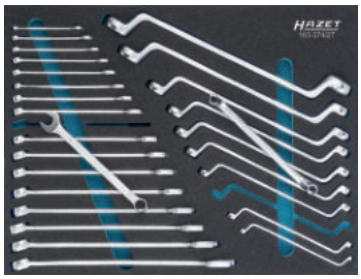

1/3 1/3 1/3

Werkzeugmodul 163-374/27

(3/3+ Modul) **Ring-Maulschlüssel- + Doppel-Ringschlüssel-Satz**

je 1 Ring-Maulschlüssel **Außen-Doppel-Sechskant-Tractionsprofil** SW 6 / 7 / 8 / 9 / 10 / 11 / 12 / 13 / 14 / 15 / 16 / 17 / 18 / 19 / 21 / 22 / 24
je 1 Doppel-Ringschlüssel **Außen-Doppel-Sechskant Profil**
SW 6 X 7 / 8 X 9 / 10 X 11 / 12 X 13 / 14 X 15 / 16 X 17 / 18 X 19 / 21 X 22 / 24 X 27 / 30 X 32

B x T x H [mm]	Inhalt	Art.-Nr.	EUR	KS
519 x 392 x 35	27-teilig	**4000 871 205**	**440,00**	WX26



1/3 1/3 1/3

Werkzeugmodul 163-138/77

(3/3+ Modul) **Werkzeug-Satz 6,3 mm (1/4") + 12,5 mm (1/2")**

6,3 mm (1/4")

je 1 Steckschlüssel-Einsatz für **Außensechskant-Schrauben**
SW 4 / 5 / 5,5 / 6 / 7 / 8 / 9 / 10 / 11 / 12 / 13 / 14
je 1 6-kant Steckschlüssel-Einsatz lange Ausführung
SW 4 / 5 / 5,5 / 6 / 7 / 8 / 9 / 10 / 11 / 12 / 13
je 1 Schraubendreher-Steckschlüsseleinsatz für **Innensechskant-Schrauben** 3 / 4 / 5 / 6 / 8
je 1 Schraubendreher-Steckschlüsseleinsatz für **Schlitzschrauben**
0,6 X 3,5 / 1,0 X 5,5 / 1,2 X 8,0
je 1 Schraubendreher-Steckschlüsseleinsatz für **Kreuzschlitz-Schrauben** (PH) 1 / 2
je 1 Schraubendreher-Steckschlüsseleinsatz für **Pozidriv-Schrauben** (PZ) 1 / 2
1 Quergriff L: 115 mm
je 1 Verlängerung L: 55 / 147 mm
1 Kardangelenk L: 36,5 mm
1 Umschaltknarre L: 115 mm
1 Steckgriff L: 134 mm
1 Vergrößerungsstück auf 10 mm (3/8") Innenvierkant

12,5 mm (1/2")

je 1 Steckschlüssel-Einsatz für **Außensechskant-Schrauben** SW 10 / 11 / 12 / 13 / 14 / 15 / 16 / 17 / 18 / 19 / 20 / 21 / 22 / 24 / 27 / 30 / 32
je 1 Schraubendreher-Steckschlüsseleinsatz für **Innensechskant-Schrauben** SW 5 / 6 / 7 / 8 / 10 / 12 / 14 / 17
je 1 Kraft- Steckschlüssel-Einsatz für **Außensechskant-Schrauben** mit Kunststoff-Einsatz und drehbarer Kunststoff-Hülse außen SW 17 / 19
1 Quergriff L: 298 mm
1 Kardangelenk L: 70 mm
je 1 Verlängerung L: 123 / 248 mm
1 Feinzahn-Umschaltknarre L: 275 mm
1 Vergrößerungsstück auf 20 mm (3/4") Innenvierkant
1 Reduzierstück auf 10 mm (3/8") Innenvierkant
1 Schwenkbare Verlängerung L: 46 mm

B x T x H [mm]	Inhalt	Art.-Nr.	EUR	KS
519 x 392 x 35	77-teilig	**4000 871 221**	**760,00**	WX26

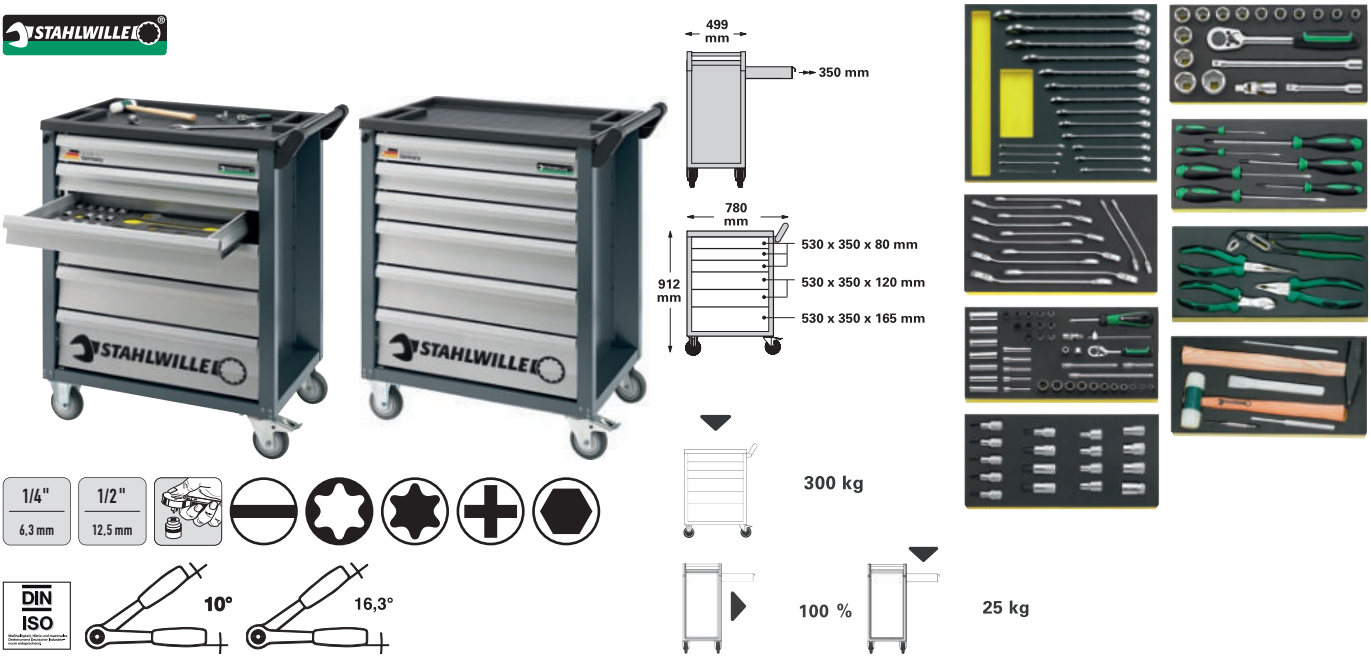

Werkzeugwagen

komplett mit 126-teiligem Werkzeugsortiment · mit **6** arretierbare, leicht herausnehmbare **Schubladen mit 100% Auszug** · zweistufiges Sicherheits-Konzept · **Zentralverriegelung** durch Zylinderschloss mit klappbarem Schlüssel · **Einzelverriegelung** verhindert unbeabsichtigtes Öffnen während der Fahrt · stabiler robuster Fahrgriff · Kunststoffablageplatte aus ABS mit Fächern für Kleinteile · Öl- und säurebeständige Räder (Ø 100 mm) mit Fadenschutz zum Schutz der Lager vor Schmutz und Fäden, mit einer Feststellbremse · Korpus anthrazit grau RAL 7016 · **Tragfähigkeit statisch 300 kg** · aus Stahlblech

Maß über alles aufgebaut mit Griff und Rädern (B x T x H) **780 x 499 x 912 mm**
Innenmaß Schublade klein, **3 Schubladen** (B x T x H) **530 x 350 x 80 mm**
Innenmaß Schublade mittel, **2 Schubladen** (B x T x H) **530 x 350 x 120 mm**
Innenmaß Schublade groß (B x T x H) **530 x 350 x 165 mm**
Bestückung Schublade 1 (Modul Nr.1):
Ringmaulschlüsselsatz TCS 13/17 MF 17-teilig **(2/3 Modul)**
Größe der TCS Einlage 350 x 350 x 60 mm
die Einlage hat 2 Fächer für Kleinteile
Lieferumfang:
je 1 x Ring-Maulschlüssel SW 6 - 7 - 8 - 9 - 10 - 11 - 12 - 13 - 14 - 15 - 16 - 17 - 18 - 19 - 21 - 22 - 24 mm
Ring-Ratschenschlüsselsatz TCS 17/12 12-teilig (1/3 Modul)
Größe der TCS Einlage 175 x 350 x 45 mm
Lieferumfang:
je 1 x Ring-Ratschenschlüssel SW 8 - 9 - 10 - 11 - 12 - 13 - 14 - 15 - 16 - 17 - 18 - 19 mm

Bestückung Schublade 2 (Modul Nr. 2):
Werkzeugsatz TCS 40/35/9 44-teilig (1/3 Modul)
Größe der TCS Einlage 175 x 350 x 40 mm
Lieferumfang:
je 1 **6-kant 6,3 mm** (1/4") Steckschlüssel-Einsatz SW 5 - 5,5 - 6 - 7 - 8 - 9 - 10 - 11 - 12 - 13 - 14 mm
je 1 **6-kant 6,3 mm** (1/4") Tiefbett-Steckschlüssel-Einsatz SW 4 - 4,5 - 5 - 5,5 - 6 - 7 -8 - 9 - 10 - 11 - 12 - 13 mm
je 1 Steckschlüssel-Einsatz **6,3 mm** (1/4") für **Schlitzschrauben** 0,6 x 3,5 - 1,0 x 5,5 - 1,2 x 8 mm
je 1 Steckschlüssel-Einsatz **6,3 mm** (1/4") für Schrauben mit **Innensechskant-Profil** Gr. 3 - 4 - 5 - 6 - 8 mm
je 1 Steckschlüssel-Einsatz **6,3 mm** (1/4") für Schrauben mit **Kreuzschlitz (PH)** Gr. 1 - 2 - 3 - 4 mm
1 **Handgriff mit Vierkant 6,3 mm** (1/4") Außenvierkant Gesamt-L. 150 mm
1 **Quergriff mit Gleitstück 6,3 mm** (1/4") Vierkantantrieb für handbetätigte Steckschlüssel-Einsätze Gesamt-L. 116 mm
je 1 **Verlängerung 6,3 mm** (1/4") Vierkantantrieb Gesamt-L. 54 - 100 - 154 mm
1 **Kardangelenk 6,3mm** (1/4") Vierkantantrieb Gesamt-L. 38 mm
1 **Adapter 6,3mm** (1/4") Innenvierkant auf 6,3mm (1/4") Innensechskant zum Antrieb von Schrauberbits mit einer Knarre
1 Hebel-Umschaltknarre **6,3mm** (1/4") Vierkantantrieb mit 2-Komponenten- Heft
Rückschwenkwinkel 16,3° / 22 Zähne, DIN 3122/ ISO 3315
1 **Vergrößerungsstück 6,3mm** (1/4") für handbetätigte Steckschlüssel-Einsätze auf **10,0mm** (3/8") Außenvierkant mit Kugelfangrille

Steckschlüsselsatz TCS 52/14/4 18-teilig (1/3 Modul)
Größe der TCS Einlage 175 x 350 x 50 mm
je 1 **6-kant 12,5 mm** (1/2") Steckschlüssel-Einsatz SW 10 - 11 - 12 - 13 - 14 -15 -16 - 17 - 18 - 19 - 22 - 24 - 27 - 30 mm
je 1 **Verlängerung** (1/2") Vierkantantrieb Gesamt-L. 130 - 255 mm
1 **Kardangelenk 12,5mm** (1/2") Vierkantantrieb Gesamt-L. 71 mm
1 **Hebel-Umschaltknarre 12,5mm** (1/2") Vierkantantrieb mit 2-Komponenten-Heft
Rückschwenkwinkel 10° / 36 Zähne, DIN 3122/ ISO 3315

Steckschlüsseleinsatz-Sortiment TCS 50TX/54TX/17-teilig (1/3 Modul)
Größe der TCS Einlage 175 x 350 x 40 mm
je 1 Steckschlüssel-Einsatz **12,5mm** (1/2") Vierkantantrieb für Schrauben mit **Außen-TORX®-Profil** SW E10 - E11 - E12 - E14 - E16 - E18 - E20 - E24
je 1 Steckschlüssel-Einsatz **12,5mm** (1/2") Vierkantantrieb für Schrauben mit **Innen-TORX®-Profil** Gr. T20 - T25 - T27 - T30 - T40 - T45 - T50 - T55 - T60

Bestückung Schublade 3 (Modul Nr.3):
Schlagwerkzeugsatz TCS 102-109/10956/10960-6-teilig (1/3 Modul):
Größe der TCS Einlage 175 x 350 x 40 mm
1 **Schonhammer** Ø 35 mm mit auswechselbaren Köpfen und Hickory-Stiel
1 **Schlosserhammer** mit Hickorystiel und Stielschutzhülse 500 g, DIN1041
1 **Flachmeißel** DIN6453, flachoval silber lackiert Gr. 175 mm
1 **Splinttreiber** DIN6450, achtkantig silber lackiert Gr. 175 x 6 mm
1 **Splinttreiber** mit Führungshülse Gr. 6, 100 x 3,4 mm

Zangensatz TCS 6501-66202/4-teilig (1/3 Modul):
Größe der TCS Einlage 175 x 350 x 35 mm
1 **Kombizange** DIN ISO 5746 Gesamt-L. 180 mm
1 **Flachrundzange** DIN ISO 5745 Gesamt-L. 200 mm
1 **Wasserpumpenzange** DIN ISO 8976 Gesamt-L. 240 mm
1 **Kraftseitenschneider** DIN ISO 5749 Gesamt-L. 160 mm

Schraubendrehersatz TCS 4620/4630 7-teilig (1/3 Modul):
Größe der TCS Einlage 175 x 350 x 35 mm
je 1 Schraubendreher für **Schlitzschrauben** Gr. 1 (3,5 x 75 mm) Gr.2 (4,0 x 100 mm), Gr.3 (5,5 x 125 mm) Gr. 4 (6,5 x 150 mm)
je 1 Schraubendreher für Schrauben mit **Kreuzschlitz** Gr. 1/80 mm, 2/100 mm, 3/150 mm

3 Schubladen zur individuellen Nutzung

B x T x H [mm] außen	Inhalt	Schubladenanzahl	Art.-Nr.	EUR	KS
780 x 499 x 912	126-teilig	6	**4000 821 685**	**2372,90**	WB00

Werkzeugwagen 90/6A

6 arretierbare, leicht herausnehmbare Schubladen mit **Rollenvollauszug · zweistufiges Sicherheits-Konzept · Zentralverriegelung** durch Zylinderschloss mit klappbarem Schlüssel · **Einzelverriegelung** verhindert unbeabsichtigtes Öffnen während der Fahrt · stabiler Fahrgriff · strapazierfähige, öl- und skydrolbeständige Kunststoffablageplatte aus ABS mit Fächern für Kleinteile · Öl- und säurebeständige Räder (Ø 100 mm) mit Fadenschutz zum Schutz der Lager vor Schmutz und Fäden, mit einer Feststellbremse · ausrüstbar mit **STAHLWILLE Standard- und TCS-Einlagen** · **Tragfähigkeit statisch 300 kg** · aus Stahlblech



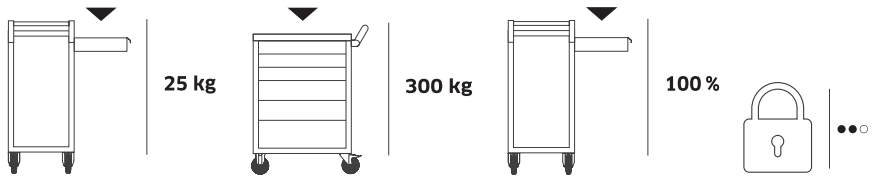

B x T x H [mm] außen	Schubladenanzahl	Art.-Nr.	EUR	KS
780 x 499 x 912	6	**4000 826 496**	**686,80**	WB00

Rollwerkbank WB620

mit **7** auf kugelgelagerten Teleskopschienen herausziehbaren **Schubladen mit 100 % Auszug** · **automatischer Schubladeneinzug** · dreistufiges Sicherheitskonzept (schützt vor ungewollter Entnahme und Kippen durch Öffnen mehrerer Schubladen) · mit **Edelstahl-Abschlussblende als Ramm- und Transportschutz** sowie einer robusten Multiplex-Arbeitsplatte · große Arbeitsplatte (115x50 cm) in komfortabler Arbeitshöhe von 103 cm · **höhenverstellbarer Ablageboden** · Zentralverriegelung, Schubladen und Schrankteil sind gleichschließend (inkl. 4 Schlüssel) · 4 leichtlaufende, öl- und säurebeständige Räder mit Fadenschutz, zwei davon lenk- und arretierbar · statische **Gesamtbelastbarkeit 750 kg**

NEU



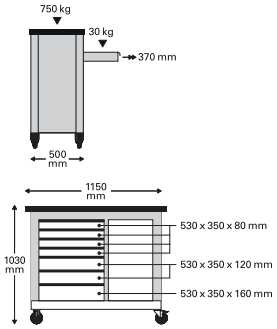



B x T x H [mm] außen	Schubladenanzahl	Art.-Nr.	EUR	KS
1150 x 500 x 1030	7	**4000 871 098**	**1510,45**	WB00

STAHLWILLE

NEU

Exklusiv!

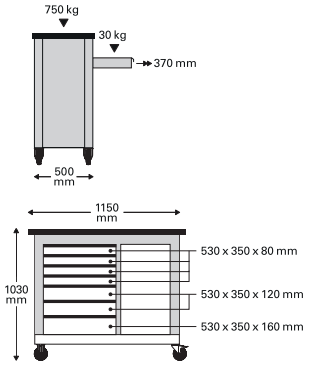





1/4" 6,3 mm | 1/2" 12,5 mm | DIN ISO

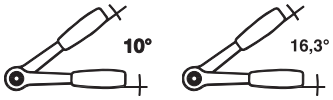

Rollwerkbank WB620

komplett mit 125-teiligem Werkzeugsortiment, mit **7** arretierbare, leicht herausnehmbare **Schubladen mit 100% Auszug**, **automatischer Schubladeneinzug**, dreistufiges Sicherheitskonzept (schützt vor ungewollter Entnahme und Kippen durch Öffnen mehrerer Schubladen) **mit Edelstahl-Abschlussblende als Ramm und Transportschutz** sowie einer robusten Multiplex-Arbeitsplatte, große Arbeitsplatte (115x50 cm) in komfortabler Arbeitshöhe von 103 cm, **höhenverstellbarer Ablageboden**, Zentralverriegelung, Schubladen und Schrankteil sind gleichschließend (inkl. 4 Schlüssel), 4 leichtlaufende Räder mit Fadenschutz, zwei davon lenk- und arretierbar, **statische Gesamtbelastbarkeit 750 kg**

Maß über alles aufgebaut mit Griff und Rädern (B x T x H) **1150 x 500 x 1030 mm**
Innenmaß Schublade klein, **4 Schubladen** (B x T x H) **530 x 350 x 80 mm**
Innenmaß Schublade mittel, **2 Schubladen** (B x T x H) **530 x 350 x 120 mm**
Innenmaß Schublade groß (B x T x H) **530 x 350 x 160 mm**
Bestückung Schublade 1 (Modul Nr.1):
Ringmaulschlüsselsatz TCS 13/17 MF 17-teilig **(2/3 Modul)**
Größe der TCS Einlage 350 x 350 x 60 mm
die Einlage hat 2 Fächer für Kleinteile
Lieferumfang:
je 1 x Ring-Maulschlüssel SW 6 - 7 - 8 - 9 - 10 - 11 - 12 - 13 - 14 - 15 - 16 - 17 - 18 - 19 - 21 - 22 - 24 mm
Ring-Ratschenschlüsselsatz TCS 17/12 12-teilig (1/3 Modul)
Größe der TCS Einlage 175 x 350 x 45 mm
Lieferumfang:
je 1 x Ring-Ratschenschlüssel
SW 8 - 9 - 10 - 11 - 12 - 13 - 14 - 15 - 16 - 17 - 18 - 19 mm

Bestückung Schublade 2 (Modul Nr. 2):
Werkzeugsatz TCS 40/35/9 44-teilig (1/3 Modul)
Größe der TCS Einlage 175 x 350 x 40 mm
Lieferumfang:
je 1 **6-kant 6,3 mm** (1/4") Steckschlüssel-Einsatz SW 5 - 5,5 - 6 - 7 - 8 - 9 - 10 - 11 - 12 - 13 - 14 mm
je 1 **6-kant 6,3 mm** (1/4") Tiefbett-Steckschlüssel-Einsatz SW 4 - 4,5 - 5 - 5,5 - 6 - 7 -8 - 9 - 10 - 11 - 12 - 13 mm
je 1 Steckschlüssel-Einsatz **6,3 mm** (1/4") für **Schlitzschrauben** 0,6 x 3,5 - 1,0 x 5,5 - 1,2 x 8 mm
je 1 Steckschlüssel-Einsatz **6,3 mm** (1/4") für Schrauben mit **Innensechskant-Profil** Gr. 3 - 4 - 5 - 6 - 8 mm
je 1 Steckschlüssel-Einsatz **6,3 mm** (1/4") für Schrauben mit **Kreuzschlitz (PH)** Gr. 1 - 2 - 3 - 4 mm
1 **Handgriff mit Vierkant 6,3 mm** (1/4") Außenvierkant Gesamt-L. 150 mm
1 **Quergriff mit Gleitstück 6,3 mm** (1/4") Vierkantantrieb für handbetätigte Steckschlüssel-Einsätze Gesamt-L. 116 mm
je 1 **Verlängerung 6,3 mm** (1/4") Vierkantantrieb Gesamt-L. 54 - 100 - 154 mm
1 **Kardangelenk 6,3 mm** (1/4") Vierkantantrieb Gesamt-L. 38 mm
1 **Adapter 6,3 mm** (1/4") Innenvierkant auf 6,3mm (1/4") Innensechskant zum Antrieb von Schrauberbits mit einer Knarre
1 Hebel-Umschaltknarre **6,3 mm** (1/4") Vierkantantrieb mit 2-Komponenten- Heft **Rückschwenkwinkel 16,3° / 22 Zähne, DIN 3122/ ISO 3315**
1 **Vergrößerungsstück 6,3 mm** (1/4") für handbetätigte Steckschlüssel-Einsätze auf **10 mm** (3/8") Außenvierkant mit Kugelfangrille

Steckschlüsselsatz TCS 52/14/4 18-teilig (1/3 Modul)
Größe der TCS Einlage 175 x 350 x 50 mm
je 1 **6-kant 12,5 mm** (1/2") Steckschlüssel-Einsatz SW 10 - 11 - 12 - 13 - 14 -15 -16 - 17 - 18 - 19 - 22 - 24 - 27 - 30 mm
je 1 **Verlängerung** (1/2") Vierkantantrieb Gesamt-L. 130 - 255 mm
1 **Kardangelenk 12,5mm** (1/2") Vierkantantrieb Gesamt-L. 71 mm
1 **Hebel-Umschaltknarre 12,5mm** (1/2") Vierkantantrieb mit 2-Komponenten-Heft
Rückschwenkwinkel 10° / 36 Zähne, DIN 3122/ ISO 3315

Steckschlüsseleinsatz-Sortiment TCS 50TX/54TX/17-teilig (1/3 Modul)
Größe der TCS Einlage 175 x 350 x 40 mm
je 1 Steckschlüssel-Einsatz **12,5mm** (1/2") Vierkantantrieb für Schrauben mit **Außen-TORX®-Profil** SW E10 - E11 - E12 - E14 - E16 - E18 - E20 - E24
je 1 Steckschlüssel-Einsatz **12,5mm** (1/2") Vierkantantrieb für Schrauben mit **Innen-TORX®-Profil** Gr. T20 - T25 - T27 - T30 - T40 - T45 - T50 - T55 - T60

Bestückung Schublade 3 (Modul Nr.3):
Schlagwerkzeugsatz TCS 102-109/10956/10960-6-teilig (1/3 Modul):
Größe der TCS Einlage 175 x 350 x 40 mm
1 **Schonhammer** Ø 35 mm mit auswechselbaren Köpfen und Hickory-Stiel
1 **Schlosserhammer** mit Hickorystiel und Stielschutzhülse 500 g, DIN1041
1 **Flachmeißel** DIN6453, flachoval silber lackiert Gr. 175 mm
1 **Splinttreiber** DIN6450, achtkantig silber lackiert Gr. 175 x 6 mm
1 **Splinttreiber** mit Führungshülse Gr. 6, 100 x 3,4 mm

Zangensatz TCS 6501-66202/4-teilig (1/3 Modul):
Größe der TCS Einlage 175 x 350 x 35 mm
1 **Kombizange** DIN ISO 5746 Gesamt-L. 180 mm
1 **Flachrundzange** DIN ISO 5745 Gesamt-L. 200 mm
1 **Wasserpumpenzange** DIN ISO 8976 Gesamt-L. 240 mm
1 **Kraftseitenschneider** DIN ISO 5749 Gesamt-L. 160 mm

Schraubendrehersatz TCS 4620/4630 7-teilig (1/3 Modul):
Größe der TCS Einlage 175 x 350 x 35 mm
je 1 Schraubendreher für **Schlitzschrauben** Gr. 1 (3,5 x 75 mm) Gr.2 (4,0 x 100 mm), Gr.3 (5,5 x 125 mm) Gr. 4 (6,5 x 150 mm)
je 1 Schraubendreher für Schrauben mit **Kreuzschlitz** Gr. 1/80 mm, 2/100 mm, 3/150 mm

4 Schubladen zur individuellen Nutzung

B x T x H [mm] außen	Schubladenanzahl	Art.-Nr.	EUR	KS
1150 x 500 x 1030	7	4000 871 135	3196,55	WB00

PROMAT

Werkzeug-/Beistellschrank

Stahlblechkonstruktion mit widerstandsfähiger Pulverbeschichtung · ausgestattet mit Schubladen und herausziehbaren Fachböden, mit allseitigem Rand, Höhe 30 mm, auf kugelgelagerten Präzisionsauszügen, 100 % ausziehbar · Schubladen, H 100 mm und Fachböden im 33-mm-Raster höhenverstellbar · Tragfähigkeit pro Fachboden/Schublade 35 kg · obere Ablage mit Abrollrand · Flügeltür abschließbar mit Zylinderschloss und Drehriegelverschluss mit 3-Punkt-Verriegelung



Lieferung ohne Inhalt bzw. Zubehör



Lieferung ohne Inhalt bzw. Zubehör

H x B x T [mm]	Farbe	Ausführung		Art.-Nr.	EUR	KS
1000 x 500 x 500	anthrazitgrau, RAL 7016/taubenblau NCS 4040 R 70B	1 Schublade, 2 Böden		**9000 425 930**	**247,00**	PB09
1000 x 500 x 500	anthrazitgrau, RAL 7016/taubenblau NCS 4040 R 70B	2 Schubladen, 1 Boden		**9000 425 932**	**275,00**	PB09

PROMAT

Werkzeug-/Beistellschrank

Stahlblechkonstruktion mit widerstandsfähiger Pulverbeschichtung · ausgestattet mit Schubladen und herausziehbaren Fachböden, mit allseitigem Rand, Höhe 30 mm, auf kugelgelagerten Präzisionsauszügen, 80 % ausziehbar · Schubladen, H 100 mm und Fachböden im 33-mm-Raster höhenverstellbar · Tragfähigkeit pro Fachboden/Schublade 35 kg · obere Ablage mit Abrollrand · Flügeltür abschließbar mit Zylinderschloss und Drehriegelverschluss mit 3-Punkt-Verriegelung



9000 425 936

Lieferung ohne Inhalt bzw. Zubehör



9000 425 938

Lieferung ohne Inhalt bzw. Zubehör

H x B x T [mm]	Farbe	Ausführung		Art.-Nr.	EUR	KS
1000 x 1000 x 500	anthrazitgrau, RAL 7016/taubenblau NCS 4040 R 70B	2 Schubladen, 2 Böden		**9000 425 936**	**436,00**	PB09
1000 x 1000 x 500	anthrazitgrau, RAL 7016/taubenblau NCS 4040 R 70B	2 Schubladen, 4 Böden		**9000 425 938**	**441,00**	PB09

Pultaufsatz

für Werkzeug- und Beistellschränke · mit Bleistiftablage und großer Schreibfläche · geräumiger Innenraum unter dem abschließbaren Deckel · auch zur Wandmontage geeignet

PROMAT



Lieferung ohne Deko

H x B x T [mm]	Gehäuse	Art.-Nr.	EUR	KS
272/91 x 500 x 500	anthrazitgrau, RAL 7016	**9000 425 928**	**109,50**	PB09

PROMAT



Lieferung ohne Inhalt bzw. Zubehör

Werkzeugschrankset

fahrbar · bestehend aus: 1 Werkzeugschrank H 1000 x B 500 x T 500 mm, mit 1 Schublade H 100 mm und 2 Fachböden, Höhe 30 mm, (lt. UVV nicht ausziehbar) · Schreibpultaufsatz · robuster Rollenuntersatz mit 4 Lenkrollen Ø 75 mm, Tragfähigkeit 75 kg pro Rolle

Fachböden im Schrank müssen arretiert werden!

H x B x T [mm]	Farbe	Art.-Nr.	EUR	KS
1310 x 500 x 500	anthrazitgrau, RAL 7016/taubenblau NCS 4040 R 70B	**9000 425 940**	**395,00**	PR01

stumpf

Werkzeug-/Beistellschrank

Stahlblechkonstruktion mit widerstandsfähiger Pulverbeschichtung · ausgestattet mit Schublade und ausziehbaren, verzinkten Fachböden, mit allseitigem Rand, Höhe 30 mm, auf kugelgelagerten Präzisionsauszügen, 80% ausziehbar · Schublade H 100 mm und Fachböden im 33 mm-Raster höhenverstellbar · Tragfähigkeit pro Fachboden/Schublade 35 kg · obere Ablage mit Abrollrand (Lieferung erfolgt ohne Riffelgummiauflage) · Flügeltür abschließbar mit Zylinderschloss und Drehriegelverschluss mit 3-Punkt-Verriegelung



9000 452 342

Lieferung ohne Inhalt bzw. Zubehör



9000 452 280

Lieferung ohne Inhalt bzw. Zubehör



9000 425 943



9000 452 351

Lieferung ohne Inhalt bzw. Zubehör

H x B x T [mm]	Farbe	Ausführung	Art.-Nr.	EUR	KS
1000 x 500 x 500	lichtgrau, RAL 7035/lichtgrau, RAL 7035	1 Schublade, 2 Böden	**9000 452 280**	**276,50**	IBF9
1000 x 500 x 500	lichtgrau, RAL 7035/anthrazitgrau, RAL 7016	1 Schublade, 2 Böden	**9000 425 943**	**276,50**	IBF9
1000 x 500 x 500	lichtgrau, RAL 7035/signalblau, RAL 5005	1 Schublade, 2 Böden	**9000 452 350**	**276,50**	IBF9
1000 x 500 x 500	lichtgrau, RAL 7035/enzianblau, RAL 5010	1 Schublade, 2 Böden	**9000 452 342**	**276,50**	IBF9
1000 x 500 x 500	lichtgrau, RAL 7035/signalblau, RAL 5005	2 Schubladen, 1 Boden	**9000 452 351**	**289,00**	IBF9
1000 x 500 x 500	lichtgrau, RAL 7035/anthrazitgrau, RAL 7016	2 Schubladen, 1 Boden	**9000 425 944**	**289,00**	IBF9

Werkzeug-/Beistellschrank

Stahlblechkonstruktion mit widerstandsfähiger Pulverbeschichtung · ausgestattet mit Schubladen und ausziehbaren, verzinkten Fachböden, mit allseitigem Rand, Höhe 30 mm, auf kugelgelagerten Präzisionsauszügen, 80% ausziehbar · Schubladen H 100 mm und Fachböden im 33-mm-Raster höhenverstellbar · Tragfähigkeit pro Fachboden/Schublade 35 kg · obere Ablage mit Abrollrand (Lieferung erfolgt ohne Riffelgummiauflage) · Flügeltür abschließbar mit Zylinderschloss und Drehriegelverschluss mit 3-Punkt-Verriegelung



9000 452 290

Lieferung ohne Inhalt bzw. Zubehör



9000 452 344

Lieferung ohne Inhalt bzw. Zubehör



9000 452 357

Lieferung ohne Inhalt bzw. Zubehör



9000 452 358

Lieferung ohne Inhalt bzw. Zubehör

H x B x T [mm]	Farbe	Ausführung	Art.-Nr.	EUR	KS
1000 x 1000 x 500	lichtgrau, RAL 7035/lichtgrau, RAL 7035	2 Schubladen, 2 Böden	**9000 452 290**	**475,00**	IBF9
1000 x 1000 x 500	lichtgrau, RAL 7035/enzianblau, RAL 5010	2 Schubladen, 2 Böden	**9000 452 344**	**475,00**	IBF9
1000 x 1000 x 500	lichtgrau, RAL 7035/lichtgrau, RAL 7035	1 Schublade, 2 Böden	**9000 452 357**	**443,00**	IBF9
1000 x 1000 x 500	lichtgrau, RAL 7035/enzianblau, RAL 5010	1 Schublade, 2 Böden	**9000 452 358**	**443,00**	IBF9

Werkzeugschrankset

fahrbar · bestehend aus: 1 Werkzeugschrank H 1000 x B 500 x T 500 mm, mit 1 Schublade H 100 mm und 2 Fachböden, Höhe 30 mm, (lt. UVV nicht ausziehbar) · Schreibpultaufsatz · robuster Rollenuntersatz mit 4 Lenkrollen Ø 75 mm, Tragfähigkeit 75 kg pro Rolle

Fachböden im Schrank müssen arretiert werden!



9000 425 942

Lieferung ohne Inhalt bzw. Zubehör



9000 452 356

Lieferung ohne Inhalt bzw. Zubehör

H x B x T [mm]	Farbe	Art.-Nr.	EUR	KS
1310 x 500 x 500	lichtgrau, RAL 7035/anthrazitgrau, RAL 7016	**9000 425 942**	**429,00**	IBF9
1310 x 500 x 500	lichtgrau, RAL 7035/signalblau, RAL 5005	**9000 452 356**	**429,00**	IBF9

stumpf

Pultaufsatz

mit Bleistiftablage und großer Schreibfläche · geräumiger Innenraum unter dem abschließbarem Deckel · **auch zur Wandmontage geeignet**

passend zu Werkzeug- und Beistellschränken



Lieferung ohne Inhalt bzw. Zubehör

H x B x T [mm]	Gehäuse	Art.-Nr.	EUR	KS
272/91 x 500 x 500	lichtgrau, RAL 7035	**9000 452 295**	**119,00**	IBF9



Lieferung ohne Inhalt bzw. Zubehör

Rollenuntersatz

durchgehende Bodenplatte anthrazitgrau, RAL 7016 mit umlaufendem Rand · mit 4 Lenkrollen, davon 2 mit Feststeller · Rollen-Ø 75 mm · Material: glasfaserverstärktes Polyamid, säurebeständig, mit verzinkten Stahllagern · Tragfähigkeit pro Rolle 75 kg

passend zu Werkzeug- und Beistellschränken
Bei Verwendung eines Rollenuntersatzes sind die Fachböden im Schrank zu arretieren!!

B x T [mm]	Art.-Nr.	EUR	KS
500 x 500	**9000 452 265**	**109,00**	IBF9

Fachboden

verzinkt · Tragfähigkeit ca. 50 kg · B 500 x T 500 mm · passend zu Werkzeug- und Beistellschränken

	Art.-Nr.	EUR	KS
	9000 452 252	**32,50**	IXF9

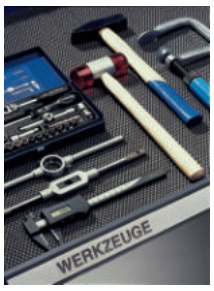

Antirutschmatte

hält unverrückbar auf nahezu allen Materialien · einfach zuschneidbar · waschbar bis 60 °C · gute Beständigkeit gegenüber Öl, Benzin, Säuren und Laugen · Farbe anthrazit

Lieferung ohne Inhalt bzw. Zubehör

L x B [mm]	Stärke [mm]	Art.-Nr.	EUR	KS
1200 x 600	4	**9000 452 300**	**20,20**	IE26



Hängeschrank

stabile Stahlblechkonstruktion, pulverbeschichtet · Tür mit Sichtfenster aus Acrylglas, abschließbar mit Zylinderschloss · Rückwand mit Vierkantlochung 10 x 10 mm, Lochabstand 38 mm

Lieferung ohne Inhalt bzw. Zubehör

H x B x T [mm]	Farbe	Art.-Nr.	EUR	KS
750 x 500 x 200	lichtgrau, RAL 7035/ lichtgrau, RAL 7035	**9000 453 650**	**199,50**	IKZ9
750 x 500 x 200	lichtgrau, RAL 7035/ enzianblau, RAL 5010	**9000 453 651**	**199,50**	IKZ9



Hängeschrank

stabile Stahlblechkonstruktion, pulverbeschichtet · Tür aus Vollblech, abschließbar mit Zylinderschloss · Rückwand mit Vierkantlochung 10 x 10 mm, Lochabstand 38 mm

Lieferung ohne Inhalt bzw. Zubehör

H x B x T [mm]	Farbe	Art.-Nr.	EUR	KS
750 x 500 x 200	lichtgrau, RAL 7035/ lichtgrau, RAL 7035	**9000 453 652**	**153,00**	IKZ9
750 x 500 x 200	lichtgrau, RAL 7035/ enzianblau, RAL 5010	**9000 453 653**	**153,00**	IKZ9



Lieferung ohne Inhalt bzw. Zubehör



Lieferung ohne Inhalt bzw. Zubehör

Hängeschrank

stabile Stahlblechkonstruktion, pulverbeschichtet · Türen mit Sichtfenster aus Acrylglas, abschließbar mit Zylinderschloss · Fachboden höhenverstellbar, Tragfähigkeit 15 kg

H x B x T [mm]	Farbe	Art.-Nr.	EUR	KS
600 x 400 x 300	lichtgrau, RAL 7035/ lichtgrau, RAL 7035	**9000 453 654**	**153,00**	IKZ9
600 x 400 x 300	lichtgrau, RAL 7035/ enzianblau, RAL 5010	**9000 453 655**	**153,00**	IKZ9
600 x 800 x 300	lichtgrau, RAL 7035/ lichtgrau, RAL 7035	**9000 453 658**	**204,00**	IKZ9
600 x 800 x 300	lichtgrau, RAL 7035/ enzianblau, RAL 5010	**9000 453 659**	**204,00**	IKZ9



Lieferung ohne Inhalt bzw. Zubehör



Lieferung ohne Inhalt bzw. Zubehör

Hängeschrank

stabile Stahlblechkonstruktion, pulverbeschichtet · Türen aus Vollblech, abschließbar mit Zylinderschloss · Fachboden höhenverstellbar, Tragfähigkeit 15 kg

H x B x T [mm]	Farbe	Art.-Nr.	EUR	KS
600 x 400 x 300	lichtgrau, RAL 7035/ lichtgrau, RAL 7035	**9000 453 656**	**132,00**	IKZ9
600 x 400 x 300	lichtgrau, RAL 7035/ enzianblau, RAL 5010	**9000 453 657**	**132,00**	IKZ9
600 x 800 x 300	lichtgrau, RAL 7035/ lichtgrau, RAL 7035	**9000 453 660**	**175,00**	ICZ9
600 x 800 x 300	lichtgrau, RAL 7035/ enzianblau, RAL 5010	**9000 453 661**	**175,00**	ICZ9

Schubladenschränke
mit 100% Vollauszug, Tragfähigkeit 100 kg

Gehäuse
· Präzise Konstruktion aus hochwertigem Stahlblech
· Gehäuse mit Rahmenverstärkung
· Gesamttragfähigkeit 1500 kg

Schubladen
· Schubladen mit 100% Vollauszug

Tragfähigkeit pro Schublade
Fronthöhe 50, 75 mm = Tragfähigkeit 70 kg
Fronthöhe 100, 125, 150, 200, 250, 300 mm = Tragfähigkeit 100 kg

· Serienmäßig mit absoluter Einzelauszugsperre und Zentralverschluss, ein Kippen des Schrankes nach vorne ist ausgeschlossen
· Innen liegende Aluminium-Griffleisten
· Optimale Kennzeichnung durch Beschriftungsstreifen mit Klarsichtabdeckung
· Geschlitzte Seitenwände bieten zahlreiche Möglichkeiten für individuelle Unterteilungen
· Schubladen-Innenmaße:
Schrankbreite 705 mm = Schubladen: B 600 x T 600 mm
· Schubladen-Innenmaße:
Schrankbreite 1005 mm = Schubladen: B 900 x T 600 mm

Lackierung
· Alle Schubladenschränke werden mit einer hochwertigen und robusten Pulverbeschichtung geliefert


9000 426 000


9000 426 004


9000 426 009


9000 426 016


9000 426 031


100 % Vollauszug

H x B x T [mm]	Anzahl Schubladen x H [mm]	Gehäuse	Schubladen	Art.-Nr.	EUR	KS
1019 x 705 x 736	1 x 75, 1 x 100, 1 x 125, 1 x 150, 1 x 200, 1 x 250	lichtgrau, RAL 7035	signalblau, RAL 5005	**9000 426 000**	**569,00**	IB13
1019 x 705 x 736	1 x 75, 1 x 100, 1 x 125, 1 x 150, 1 x 200, 1 x 250	lichtgrau, RAL 7035	anthrazitgrau, RAL 7016	**9000 426 001**	**569,00**	IB13
1019 x 705 x 736	1 x 50, 1 x 75, 1 x 100, 1 x 125, 2 x 150, 1 x 250	lichtgrau, RAL 7035	signalblau, RAL 5005	**9000 426 008**	**669,00**	IB13
1019 x 705 x 736	1 x 50, 1 x 75, 1 x 100, 1 x 125, 2 x 150, 1 x 250	lichtgrau, RAL 7035	anthrazitgrau, RAL 7016	**9000 426 009**	**669,00**	IB13
1019 x 705 x 736	2 x 75, 2 x 100, 2 x 125, 1 x 300	lichtgrau, RAL 7035	signalblau, RAL 5005	**9000 426 016**	**698,00**	IB13
1019 x 705 x 736	2 x 75, 2 x 100, 2 x 125, 1 x 300	lichtgrau, RAL 7035	anthrazitgrau, RAL 7016	**9000 426 017**	**698,00**	IB13
1019 x 1005 x 736	1 x 75, 1 x 100, 1 x 125, 1 x 150, 1 x 200, 1 x 250	lichtgrau, RAL 7035	signalblau, RAL 5005	**9000 426 004**	**979,00**	IB13
1019 x 1005 x 736	1 x 75, 1 x 100, 1 x 125, 1 x 150, 1 x 200, 1 x 250	lichtgrau, RAL 7035	anthrazitgrau, RAL 7016	**9000 426 005**	**979,00**	IB13
1019 x 1005 x 736	2 x 50, 3 x 100, 2 x 150, 1 x 200	lichtgrau, RAL 7035	signalblau, RAL 5005	**9000 426 030**	**1295,00**	IB13
1019 x 1005 x 736	2 x 50, 3 x 100, 2 x 150, 1 x 200	lichtgrau, RAL 7035	anthrazitgrau, RAL 7016	**9000 426 031**	**1295,00**	IB13

NEU



Schubladengummieinlage

schwarz · ab Fronthöhe 50 mm · für Schubladen-Innenmaße B 600 x T 600 mm

Farbe	Art.-Nr.	EUR	KS
schwarz	**9000 426 090**	**25,50**	IX14

NEU

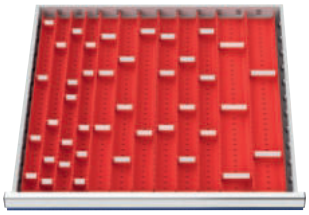

Muldeneinsatzset

aus ABS Kunststoff · 56-teilig für Fronthöhe 50 - 75 mm · **für Schubladen-Innenmaße B 600 x T 600 mm** · 4 Muldenplatten mit 4 Mulden · 8 Muldenplatten mit 3 Mulden · 4 Muldenplatten mit 2 Mulden · 18 Trennwände für 4 Mulden · 17 Trennwände für 3 Mulden · 5 Trennwände für 2 Mulden

	Art.-Nr.	EUR	KS
	9000 426 091	**66,30**	IX14

NEU



Schubladenunterteilungsmaterial

Metalleinteilung für Schubladen-Innenmaße B 600 x T 600 mm

Ausführung	Fronthöhe [mm]	passend für	Art.-Nr.	EUR	KS
2 Längs-/ 4 Querteiler	100 - 125	Schränke/Werkbänke	**9000 426 092**	**27,00**	IX14
2 Längs-/ 4 Querteiler	150	Schränke/Werkbänke	**9000 426 093**	**27,90**	IX14
2 Längs-/ 4 Querteiler	200	Schränke/Werkbänke	**9000 426 094**	**28,80**	IX14

NEU

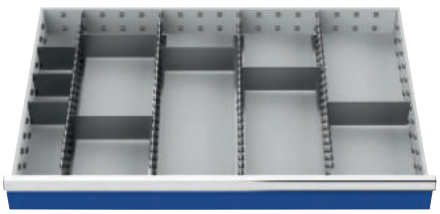

Schubladenunterteilungsmaterial

Metalleinteilung für Schubladen-Innenmaße B 900 x T 600 mm

Ausführung	Fronthöhe [mm]	passend für	Art.-Nr.	EUR	KS
4 Längs-/8 Querteiler	100 - 125	Schubladen-schränke	**9000 426 102**	**43,70**	IX14
4 Längs-/8 Querteiler	150	Schubladen-schränke	**9000 426 103**	**62,00**	IX14
4 Längs-/8 Querteiler	200	Schubladen-schränke	**9000 426 104**	**73,80**	IX14

NEU



Schubladengummieinlage

schwarz · ab Fronthöhe 50 mm · für Schubladen-Innenmaße B 900 x T 600 mm

Farbe	Art.-Nr.	EUR	KS
schwarz	**9000 426 100**	**36,90**	IX14

NEU

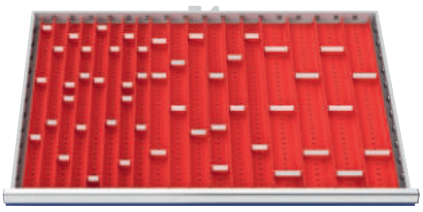

Muldeneinsatzset

aus ABS Kunststoff · 71-teilig für Fronthöhe 50 - 75 mm · **für Schubladen-Innenmaße B 900 x T 600 mm** · 8 Muldenplatten mit 4 Mulden · 8 Muldenplatten mit 3 Mulden · 8 Muldenplatten mit 2 Mulden · 23 Trennwände für 4 Mulden · 14 Trennwände für 3 Mulden · 10 Trennwände für 2 Mulden

	Art.-Nr.	EUR	KS
	9000 426 101	**85,50**	IX14

Werkbänke

Arbeitsplatte
· Mehrschichtig verleimte Buche-Multiplexplatte 40 mm stark, mit Lackleinöl imprägniert
Werkbankgestell-/gehäuse
· Robuste Konstruktion aus Stahlblech
· Untergestell aus verschweißtem Vierkantrohr 40 x 40 x 2 mm, selbsttragend
· Füße mit Niveauregulierung sorgen für festen Stand
· **Gesamttragfähigkeit 1000 kg**
Schubladen
· Schubladen mit 88% Einfachauszug, Tragfähigkeit 100 kg
· Schubladen-Innenmaße B 450 x T 600 mm
Art.-Nr. 9000 426 064, 9000 426 065, 9000 426 070, 9000 426 071 mit Schubladen-Innenmaße B 600 x T 600 mm
· Innen liegende Aluminium-Griffleisten
· Optimale Kennzeichnung durch Beschriftungsstreifen mit Klarsichtabdeckung
· Türen und Schubladen sind durch ein Zylinderschloss abschließbar
Lackierung
· Alle Werkbänke werden mit einer hochwertigen und robusten Pulverbeschichtung geliefert



9000 426 071



9000 426 060



9000 426 074



9000 426 075



9000 426 065



9000 426 068



9000 426 073

B x T x H [mm]	Anzahl Schubladen x H [mm]	Anzahl Türen x H [mm]	Gestell	Fronten	Art.-Nr.	EUR	KS
1500 x 750 x 859	1 x 150	1 x 450	lichtgrau, RAL 7035	signalblau, RAL 5005	**9000 426 060**	**547,00**	IB13
1500 x 750 x 859	1 x 150	1 x 450	lichtgrau, RAL 7035	anthrazitgrau, RAL 7016	**9000 426 061**	**547,00**	IB13
1500 x 750 x 859	3 x 200	-	lichtgrau, RAL 7035	signalblau, RAL 5005	**9000 426 074**	**698,00**	IB13
1500 x 750 x 859	3 x 200	-	lichtgrau, RAL 7035	anthrazitgrau, RAL 7016	**9000 426 075**	**698,00**	IB13
1500 x 750 x 859	2 x 150	2 x 450	lichtgrau, RAL 7035	signalblau, RAL 5005	**9000 426 064**	**652,00**	IB13
1500 x 750 x 859	2 x 150	2 x 450	lichtgrau, RAL 7035	anthrazitgrau, RAL 7016	**9000 426 065**	**652,00**	IB13
1500 x 750 x 859	2 x 150 1 x 300	1 x 600	lichtgrau, RAL 7035	signalblau, RAL 5005	**9000 426 070**	**819,00**	IB13
1500 x 750 x 859	2 x 150 1 x 300	1 x 600	lichtgrau, RAL 7035	anthrazitgrau, RAL 7016	**9000 426 071**	**819,00**	IB13
2000 x 750 x 859	1 x 150	1 x 450	lichtgrau, RAL 7035	signalblau, RAL 5005	**9000 426 068**	**575,00**	IB13
2000 x 750 x 859	1 x 150	1 x 450	lichtgrau, RAL 7035	anthrazitgrau, RAL 7016	**9000 426 069**	**575,00**	IB13
2000 x 750 x 859	2 x 150	2 x 450	lichtgrau, RAL 7035	signalblau, RAL 5005	**9000 426 072**	**786,00**	IB13
2000 x 750 x 859	2 x 150	2 x 450	lichtgrau, RAL 7035	anthrazitgrau, RAL 7016	**9000 426 073**	**786,00**	IB13
2000 x 750 x 859	3 x 200	-	lichtgrau, RAL 7035	signalblau, RAL 5005	**9000 426 076**	**739,00**	IB13
2000 x 750 x 859	3 x 200	-	lichtgrau, RAL 7035	anthrazitgrau, RAL 7016	**9000 426 077**	**739,00**	IB13

NEU

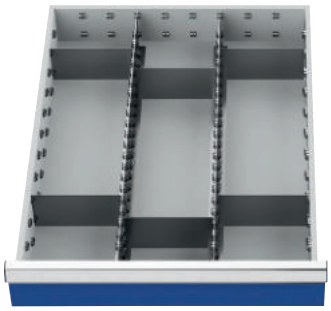

Schubladenunterteilungsmaterial

Metalleinteilung · für Schubladen-Innenmaße B 450 x T 600 mm · 2 Längstrennwände · 6 Quertrennwände

Ausführung	Fronthöhe [mm]	passend zu	Art.-Nr.	EUR	KS
2 Längs-/ 6 Querteiler	150	Werkbänke	**9000 426 120**	**31,30**	IX14
2 Längs-/ 6 Querteiler	200	Werkbänke	**9000 426 121**	**32,30**	IX14

NEU

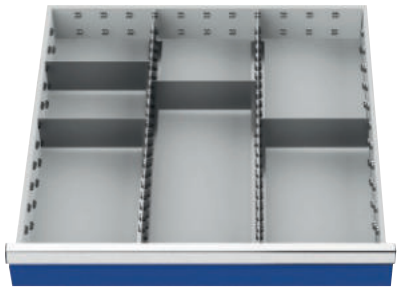

Schubladenunterteilungsmaterial

Metalleinteilung für Schubladen-Innenmaße B 600 x T 600 mm

Ausführung	Fronthöhe [mm]	passend für	Art.-Nr.	EUR	KS
2 Längs-/4 Querteiler	100 - 125	Schränke/ Werkbänke	**9000 426 092**	**27,00**	IX14
2 Längs-/4 Querteiler	150	Schränke/ Werkbänke	**9000 426 093**	**27,90**	IX14
2 Längs-/4 Querteiler	200	Schränke/ Werkbänke	**9000 426 094**	**28,80**	IX14

Werkbank

fahrbar · robuste Stahlblechkonstruktion pulverbeschichtet · Buche-Multiplexplatte 25 mm · Schubladen mit 100 % Vollauszug, Tragfähigkeit 50 kg · Schubladen-Innenmaße B 450 x T 400 mm · innen liegende Aluminium-Griffleisten mit Beschriftungsstreifen · Einzelauszugssperre und Zentralverschluss · 4 Lenkrollen Ø 125 mm, davon 2 mit Feststeller · Schiebegriff · Gesamttragfähigkeit 500 kg





B x T x H [mm]	Anzahl Schubladen x H [mm]	Gestell	Fronten	Art.-Nr.	EUR	KS
1200 x 540 x 880	5 x 100	lichtgrau, RAL 7035	signalblau, RAL 5005	**9000 426 080**	**669,00**	IB13
1200 x 540 x 880	5 x 100	lichtgrau, RAL 7035	anthrazitgrau, RAL 7016	**9000 426 081**	**669,00**	IB13

Werkbank

fahrbar · robuste Stahlblechkonstruktion pulverbeschichtet · Buche-Multiplexplatte 25 mm · Schubladen mit 100 % Vollauszug, Tragfähigkeit 50 kg · Schubladen-Innenmaße B 450 x T 400 mm · innen liegende Aluminium-Griffleisten mit Beschriftungsstreifen · Einzelauszugssperre und Zentralverschluss · 4 Lenkrollen Ø 125 mm, davon 2 mit Feststeller · Schiebegriff · Gesamttragfähigkeit 500 kg





B x T x H [mm]	Anzahl Schubladen x H [mm]	Gestell	Fronten	Art.-Nr.	EUR	KS
1200 x 540 x 880	2 x 150, 1 x 200	lichtgrau, RAL 7035	signalblau, RAL 5005	**9000 426 082**	**575,00**	IB13
1200 x 540 x 880	2 x 150, 1 x 200	lichtgrau, RAL 7035	anthrazitgrau, RAL 7016	**9000 426 083**	**575,00**	IB13

Werkbank

robuste Stahlblechkonstruktion pulverbeschichtet · Buche-Multiplexplatte 25 mm · Schubladen mit 100 % Vollauszug, Tragfähigkeit 100 kg · Schubladen-Innenmaße **B 450 x T 600 mm** · innen liegende Aluminium-Griffleisten mit Beschriftungsstreifen · Einzelauszugssperre und Zentralverschluss · 1 Tür mit Fachboden · 4 Lenkrollen Ø 125 mm, davon 2 mit Feststeller · Schiebegriff · Gesamttragfähigkeit 500 kg





B x T x H [mm]	Anzahl Schubladen x H [mm]	Anzahl Türen x H [mm]	Gestell	Fronten	Art.-Nr.	EUR	KS
1250 x 750 x 935	3 x 200	1 x 600	lichtgrau, RAL 7035	signalblau, RAL 5005	**9000 426 084**	**854,00**	IB13
1250 x 750 x 935	3 x 200	1 x 600	lichtgrau, RAL 7035	anthrazitgrau, RAL 7016	**9000 426 085**	**854,00**	IB13

NEU

Schubladenunterteilungsmaterial

Metalleinteilung für Schubladen-Innenmaße B 450 x T 400 mm

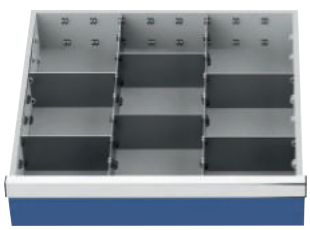

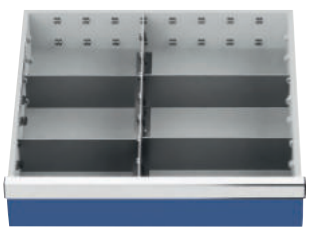

Ausführung	Fronthöhe [mm]	passend zu	Art.-Nr.	EUR	KS
2 Längs-/6 Querteiler	100	Werkbänke	**9000 426 124**	**20,10**	IX14
1 Längs-/4 Querteiler	150	Werkbänke	**9000 426 125**	**12,30**	IX14

▷ = Lieferung in der Regel innerhalb einer Woche. = Speditionslieferung + = Anbruch der VE möglich Die Zeichenerklärung finden Sie vor der Inhaltsübersicht.

RAU.



Werktisch

Untergestell aus Profilstahlrohr 60 x 30 mm mit integrierter Höhenverstellung · Querstreben oben · Aussteifungstraversen hinten · **Tischhöhe von 760-1080 mm einstellbar** · **Tragfähigkeit max. 500 kg** bei gleichmäßig verteilter statischer Flächenlast · **Melamin-Platte** mit Melaminharz-Direktbeschichtung nach DIN 68765, bedingte Kratz- und Stoßfestigkeit · **Stärke 22 mm** · umweltfreundliche Pulverbeschichtung in anthrazitmetallic, ähnlich RAL7016 · zerlegte Anlieferung, einfache Montage

B x T x H [mm]	Art.-Nr.	EUR	KS
1500 x 800 x 760-1080	**9000 425 570**	**294,00**	IBD5
1500 x 1000 x 760-1080	**9000 425 572**	**332,00**	IBD5
2000 x 800 x 760-1080	**9000 425 574**	**325,00**	IBD5
2000 x 1000 x 760-1080	**9000 425 576**	**369,00**	IBD5

RAU.



Werktisch

Untergestellt aus Profilstahlrohr 60 x 30 mm mit integrierter Höhenverstellung · Querstreben oben · Aussteifungstraversen hinten · **Tischhöhe von 760-1080 mm einstellbar** · **Tragfähigkeit max. 500 kg** bei gleichmäßig verteilter statischer Flächenlast · **Buche-Massiv-Platte** oberflächenbehandelt, Kanten abgerundet, für hohe Beanspruchung und Belastbarkeit, **Stärke 25 mm** · umweltfreundliche Pulverbeschichtung in anthrazitmetallic, ähnlich RAL7016 · zerlegte Anlieferung, einfache Montage

B x T x H [mm]	Art.-Nr.	EUR	KS
1500 x 800 x 760-1080	**9000 425 571**	**343,00**	IBD5
1500 x 1000 x 760-1080	**9000 425 573**	**389,00**	IBD5
2000 x 800 x 760-1080	**9000 425 575**	**389,00**	IBD5
2000 x 1000 x 760-1080	**9000 425 577**	**449,00**	IBD5

RAU.





Unterbauschrank

Montage direkt an die Tischplatte mittels Montageadapter · max. 2 Unterbau - Container pro Werktisch · Stahlblech pulverbeschichtet, Gehäuse anthrazitmetallic ähnlich RAL7016, Front lichtgrau, RAL 7035 · Schubladen 90 % ausziehbar, Tragfähigkeit pro Schublade 35 kg · Schubladen-Innenmaße B 390 x T 560 mm · Griffleiste mit Beschriftungsstreifen · Zentralverschluss mit 2 Schlüsseln

H x B x T [mm]	Anzahl Schubladen x H [mm]	Gehäuse	Schubladen	Art.-Nr.	EUR	KS
175 x 440 x 600	1 x 150	anthrazitmetallic, ähnlich RAL 7016	lichtgrau, RAL 7035	**9000 425 580**	**176,00**	IBD5
395 x 490 x 600	1 x 150, 1 x 180	anthrazitmetallic, ähnlich RAL 7016	lichtgrau, RAL 7035	**9000 425 581**	**266,00**	IBD5

RAU.

Rollensatz

passend für Werktische · Rollen Ø-125 mm, Bauhöhe 150 mm · stufenlose Einstellung der Arbeitshöhe von 910-1230 mm · Rollen inkl. Höhenverstell-Element



9000 425 582



9000 425 583

Ausführung	Art.-Nr.	EUR	KS
4 Lenkrollen mit Feststeller	**9000 425 582**	**113,00**	IBD5
2 Bock-/2 Lenkrollen m. Feststeller	**9000 425 583**	**94,50**	IBD5

Werkbänke - Baukastensystem Serie BK 650

· Individuelle Arbeitsplatzgestaltung
· Flexibel kombinierbar
· Einfache Selbstmontage
· **Tragfähigkeit 750-1000 kg**
· Einsatzbereiche Industrie, Werkstatt, Montage etc.

PROMAT



Werkbankfuß BK 650

geschweißtes C-Profil 70 x 50 mm · breite Auflagefläche oben 120 mm, pulverbeschichtet lichtgrau, RAL 7035 · höhenverstellbar von 750-1100 mm · Fußplatte für Bodenverankerung vorbereitet

Art.-Nr.	EUR	KS
9000 425 540	**92,50**	PB10

PROMAT



Schublade BK 650

Höhe 150 mm mit integrierter Griffleiste · Innenmaße B 490 x T 560 mm · rollengelagerter Einfachauszug 90% ausziehbar, Tragfähigkeit 50 kg · pulverbeschichtet enzianblau, RAL 5010 · abschließbar mit Zylinderschloss

Art.-Nr.	EUR	KS
9000 425 546	**111,00**	PB10

PROMAT



Arbeitsplatte BK 650

hochwertige, massive Buchenholzplatte Stärke 40 mm · mit beidseitig je zwei kreuzverleimten Deckfurnieren · oberflächenbehandelt und geschliffen · kombinierbar mit Werkbankfüßen, Schubladen und Unterbauschränken zu funktionellen Werkbänken



B x T x H [mm]	Art.-Nr.	EUR	KS
1500 x 700 x 40	**9000 425 542**	**118,00**	PB10
2000 x 700 x 40	**9000 425 544**	**157,50**	PB10

PROMAT

Werkbank Serie BK 650

Komplettangebot · massive Buchenholzplatte Stärke 40 mm, mit beidseitigem Deckfurnier bestehend aus: 2 höhenverstellbaren Werkbankfüßen, 1 Arbeitsplatte, Tragfähigkeit 750 kg (bei gleichmäßig verteilter Last)





B x T x H [mm]	Gestell	Art.-Nr.	EUR	KS
1500 x 700 x 790-1140	lichtgrau, RAL 7035	**9000 425 512**	**301,00**	PB10
2000 x 700 x 790-1140	lichtgrau, RAL 7035	**9000 425 514**	**341,00**	PB10

▷ = Lieferung in der Regel innerhalb einer Woche. = Speditionslieferung + = Anbruch der VE möglich Die Zeichenerklärung finden Sie vor der Inhaltsübersicht.

Werkbank Serie BK 650

Komplettangebot · massive Buchenholzplatte mit beidseitigem Deckfurnier, Stärke 40 mm
Ausführung mit Hängeschublade H 150 mm, Innenmaße B 490 x T 560 mm, enzianblau, RAL 5010, abschließbar mit Zylinderschloß
bestehend aus: 2 höhenverstellbaren Werkbankfüßen, 1 Arbeitsplatte, Tragfähigkeit 750 kg (bei gleichmäßig verteilter Last), 1 Hängeschublade



B x T x H [mm]	Anzahl Schubladen x H [mm]	Gestell	Fronten	Art.-Nr.	EUR	KS
1500 x 700 x 790-1140	1 x 150	lichtgrau, RAL 7035	enzianblau, RAL 5010	**9000 425 516**	**409,00**	PB10
2000 x 700 x 790-1140	1 x 150	lichtgrau, RAL 7035	enzianblau, RAL 5010	**9000 425 518**	**449,00**	PB10

Werkbank Serie BK 650

Komplettangebot · massive Buchenholzplatte Stärke 40 mm, mit beidseitigem Deckfurnier
Ausführung mit 2 Hängeschubladen H 150 mm, Innenmaße B 490 x T 560 mm, enzianblau, RAL 5010, abschließbar mit Zylinderschloß
bestehend aus: 2 höhenverstellbaren Werkbankfüßen, 1 Arbeitsplatte, Tragfähigkeit 750 kg (bei gleichmäßig verteilter Last), 2 Hängeschubladen



B x T x H [mm]	Anzahl Schubladen x H [mm]	Gestell	Fronten	Art.-Nr.	EUR	KS
1500 x 700 x 790-1140	2 x 150	lichtgrau, RAL 7035	enzianblau, RAL 5010	**9000 425 520**	**517,00**	PB10
2000 x 700 x 790-1140	2 x 150	lichtgrau, RAL 7035	enzianblau, RAL 5010	**9000 425 522**	**555,00**	PB10

Werkbank Serie BK 650

Komplettangebot · massive Buchenholzplatte Stärke 40 mm, mit beidseitigem Deckfurnier · Schubladenschrank H 800 x B 580 x T 620 mm
bestehend aus: 1 Werkbankfuß, 1 Arbeitsplatte, 1 oder 2 Schubladenunterschränken H 800 x B 580 x T 650 mm, Tragfähigkeit 1000 kg (bei gleichmäßig verteilter Last)



B x T x H [mm]	Anzahl Schubladen x H [mm]	Gestell	Fronten	Art.-Nr.	EUR	KS
1500 x 700 x 840	4 x 180	lichtgrau, RAL 7035	enzianblau, RAL 5010	**9000 425 524**	**749,00**	PB10
2000 x 700 x 840	4 x 180	lichtgrau, RAL 7035	enzianblau, RAL 5010	**9000 425 526**	**789,00**	PB10
1500 x 700 x 840	2 x 90, 3 x 180	lichtgrau, RAL 7035	enzianblau, RAL 5010	**9000 425 528**	**809,00**	PB10
2000 x 700 x 840	2 x 90, 3 x 180	lichtgrau, RAL 7035	enzianblau, RAL 5010	**9000 425 530**	**849,00**	PB10

PROMAT

NEU

Werkbank Serie BK 650

Komplettangebot · massive Buchenholzplatte Stärke 40 mm, mit beidseitigem Deckfurnier · Schubladenschrank Einfachauszug 90% ausziehbar, Tragfähigkeit 100 kg · pulverbeschichtet · Gehäuse lichtgrau, RAL 7035, Schubladenfronten enzianblau, RAL 5010 · Innenmaße B 490 x T 560 mm · integrierte Griffleisten mit Farbraster · Zentralverschluss mit Zylinderschloss · Tragfähigkeit 1000 kg bei gleichmäßig verteilter Last





B x T x H [mm]	Anzahl Schubladen x H [mm]	Gestell	Fronten	Art.-Nr.	EUR	KS
1500 x 700 x 840	6 x 90, 2 x 120, 2 x 150, 2 x 180	lichtgrau, RAL 7035	enzianblau, RAL 5010	**9000 425 532**	**1485,00**	PB10
2000 x 700 x 840	6 x 90, 2 x 120, 2 x 150, 2 x 180	lichtgrau, RAL 7035	enzianblau, RAL 5010	**9000 425 533**	**1525,00**	PB10
1500 x 700 x 840	3 x 90, 1 x 120, 1 x 150, 1 x 180	lichtgrau, RAL 7035	enzianblau, RAL 5010	**9000 425 534**	**895,00**	PB10
2000 x 700 x 840	3 x 90, 1 x 120, 1 x 150, 1 x 180	lichtgrau, RAL 7035	enzianblau, RAL 5010	**9000 425 535**	**935,00**	PB10

PROMAT

NEU

Werkbank Serie BK 650

Komplettangebot · massive Buchenholzplatte Stärke 40 mm, mit beidseitigem Deckfurnier · 2 höhenverstellbare Werkbankfüße · Schubladenschrank Einfachauszug 90% ausziehbar, Tragfähigkeit 100 kg · pulverbeschichtet · Gehäuse lichtgrau, RAL 7035, Schubladenfronten enzianblau, RAL 5010 · Innenmaße B 490 x T 560 mm · integrierte Griffleisten mit Farbraster · Zentralverschluss mit Zylinderschloss · Tragfähigkeit 750 kg bei gleichmäßig verteilter Last





B x T x H [mm]	Anzahl Schubladen x H [mm]	Gestell	Fronten	Art.-Nr.	EUR	KS
1500 x 700 x 790-1140	2x180	lichtgrau, RAL 7035	enzianblau, RAL 5010	**9000 425 536**	**628,00**	PB10
2000 x 700 x 790-1140	2x180	lichtgrau, RAL 7035	enzianblau, RAL 5010	**9000 425 537**	**667,00**	PB10

Schubladenschrank BK 650

PROMAT

NEU

robuste Stahlblechkonstruktion pulverbeschichtet · Gehäuse lichtgrau, RAL 7035, Schubladenfronten enzianblau, RAL 5010 · Schubladen mit rollengelagerten Einfachauszügen 90% ausziehbar, Tragfähigkeit 100 kg · Innenmaße B 490 x T 560 mm · integrierte Griffleisten mit Farbraster · Zentralverschluss mit Zylinderschloss · Schrankoberseite mit melaminharzbeschichteter, schwarzer Arbeitsplatte, Stärke 20 mm · **Arbeitsplatte demontierbar zur Verwendung des Schrankes als Unterbauschrank**



9000 425 560



9000 425 562



9000 425 565



9000 425 567

H x B x T [mm]	Anzahl Schubladen x H [mm]	Gehäuse	Schubladen	Art.-Nr.	EUR	KS
460 x 580 x 650	2 x 180	lichtgrau, RAL 7035	enzianblau, RAL 5010	**9000 425 567**	**327,00**	PB11
820 x 580 x 650	4 x 180	lichtgrau, RAL 7035	enzianblau, RAL 5010	**9000 425 560**	**539,00**	PB11
820 x 580 x 650	2 x 90, 3 x 180	lichtgrau, RAL 7035	enzianblau, RAL 5010	**9000 425 562**	**598,00**	PB11
820 x 580 x 650	3 x 90, 1 x 120, 1 x 150, 1 x 180	lichtgrau, RAL 7035	enzianblau, RAL 5010	**9000 425 565**	**685,00**	PB11

Schubladenunterteilungsmaterial

PROMAT

praxisgerechtes Einteilungsmaterial sorgt für optimale Ordnung und Lagerung
bestehend aus 1 Rahmeneinsatz 4-teilig, 1 Trennwand 560 mm und 4 Trennblechen 2 x 190, 2 x 285 mm



Ausführung	Fronthöhe [mm]	Art.-Nr.	EUR	KS
1 Trenn- und 4 Steckwände	60- 90	**9000 425 551**	**22,90**	PX33
1 Trenn- und 4 Steckwände	120-150	**9000 425 552**	**29,60**	PX33
1 Trenn- und 4 Steckwände	ab 180	**9000 425 553**	**43,80**	PX33

Schubladenunterteilungsmaterial

PROMAT

praxisgerechtes Einteilungsmaterial sorgt für optimale Ordnung und Lagerung
Kunststoff-Einsatz H 45 mm mit 16 Mulden, 4 x klein, 12 x groß



Ausführung	Fronthöhe [mm]	Art.-Nr.	EUR	KS
Kleinteileeinsatz 16 Mulden	60-90	**9000 425 554**	**46,00**	PX33

Antirutschmatte

PROMAT

passend für alle Schubladen der PROMAT Serie BK 650

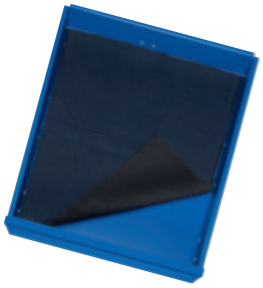

L x B [mm]	Art.-Nr.	EUR	KS
490 x 560	**9000 425 556**	**14,25**	PX33

Werkbank PW 700

standfestes Fußgestell mit U-Profil · Schubladengehäuse aus Stahlblech mit Zentralverschluss · widerstandsfähige Einbrennlackierung · Gesamttragfähigkeit 1000 kg · Schubladen mit Einfachauszug, 90% ausziehbar, Tragfähigkeit 100 kg · Schubladeninnenmaß B 459 x T 459 mm · mehrschichtig verleimte Buche-Multiplexplatte, 40 mm stark · fertig montierte Lieferung



9000 427 100



9000 427 104

B x T x H [mm]	Anzahl Schubladen x H [mm]	Gestell	Fronten	Art.-Nr.	EUR	KS
1500 x 700 x 840	1 x 125, 2 x 150, 1 x 225	lichtgrau, RAL 7035	brillantblau, RAL 5007	**9000 427 100**	**725,00**	IB90
1500 x 700 x 840	1 x 125, 2 x 150, 1 x 225	lichtgrau, RAL 7035	enzianblau, RAL 5010	**9000 427 101**	**725,00**	IB90
1500 x 700 x 840	1 x 125, 2 x 150, 1 x 225	lichtgrau, RAL 7035	anthrazitgrau, RAL 7016	**9000 427 102**	**725,00**	IB90
2000 x 700 x 840	1 x 125, 2 x 150, 1 x 225	lichtgrau, RAL 7035	brillantblau, RAL 5007	**9000 427 103**	**809,00**	IB90
2000 x 700 x 840	1 x 125, 2 x 150, 1 x 225	lichtgrau, RAL 7035	enzianblau, RAL 5010	**9000 427 104**	**809,00**	IB90
2000 x 700 x 840	1 x 125, 2 x 150, 1 x 225	lichtgrau, RAL 7035	anthrazitgrau, RAL 7016	**9000 427 105**	**809,00**	IB90

Werkbank PW 700

standfeste Vierkantstahlrohr-Konstruktion 40 x 40 x 2 mm · widerstandsfähige Einbrennlackierung · Niveauausgleich mit 20 mm Verstellbereich · Schubladen und Türen abschließbar mit Zylinderschloss · Gesamttragfähigkeit 1000 kg · Schubladen mit Einfachauszug, 90% ausziehbar Tragfähigkeit 100 kg · Schubladeninnenmaß B 459 x T 459 mm · mehrschichtig verleimte Buche-Multiplexplatte, 40 mm stark · fertig montierte Lieferung



9000 427 107



9000 427 111



9000 427 122



9000 427 112



9000 427 117

B x T x H [mm]	Anzahl Schubladen x H [mm]	Anzahl Türen x H [mm]	Gestell	Fronten	Art.-Nr.	EUR	KS
1500 x 700 x 840	2 x 150	2 x 350	lichtgrau, RAL 7035	brillantblau, RAL 5007	**9000 427 106**	**598,00**	IB90
1500 x 700 x 840	2 x 150	2 x 350	lichtgrau, RAL 7035	enzianblau, RAL 5010	**9000 427 107**	**598,00**	IB90
1500 x 700 x 840	2 x 150	2 x 350	lichtgrau, RAL 7035	anthrazitgrau, RAL 7016	**9000 427 108**	**598,00**	IB90
1500 x 700 x 840	2 x 75	1 x 350	lichtgrau, RAL 7035	brillantblau, RAL 5007	**9000 427 109**	**575,00**	IB90
1500 x 700 x 840	2 x 75	1 x 350	lichtgrau, RAL 7035	enzianblau, RAL 5010	**9000 427 110**	**575,00**	IB90
1500 x 700 x 840	2 x 75	1 x 350	lichtgrau, RAL 7035	anthrazitgrau, RAL 7016	**9000 427 111**	**575,00**	IB90
1500 x 700 x 840	1 x 150, 2 x 175	1 x 500	lichtgrau, RAL 7035	brillantblau, RAL 5007	**9000 427 121**	**695,00**	IB90
1500 x 700 x 840	1 x 150, 2 x 175	1 x 500	lichtgrau, RAL 7035	enzianblau, RAL 5010	**9000 427 122**	**695,00**	IB90
1500 x 700 x 840	1 x 150, 2 x 175	1 x 500	lichtgrau, RAL 7035	anthrazitgrau, RAL 7016	**9000 427 123**	**695,00**	IB90
2000 x 700 x 840	2 x 150	2 x 350	lichtgrau, RAL 7035	brillantblau, RAL 5007	**9000 427 112**	**769,00**	IB90
2000 x 700 x 840	2 x 150	2 x 350	lichtgrau, RAL 7035	enzianblau, RAL 5010	**9000 427 113**	**769,00**	IB90
2000 x 700 x 840	2 x 150	2 x 350	lichtgrau, RAL 7035	anthrazitgrau, RAL 7016	**9000 427 114**	**769,00**	IB90
2000 x 700 x 840	2 x 150, 2 x 175	1 x 350	lichtgrau, RAL 7035	brillantblau, RAL 5007	**9000 427 115**	**895,00**	IB90
2000 x 700 x 840	2 x 150, 2 x 175	1 x 350	lichtgrau, RAL 7035	enzianblau, RAL 5010	**9000 427 116**	**895,00**	IB90
2000 x 700 x 840	2 x 150,2 x 175	1 x 350	lichtgrau, RAL 7035	anthrazitgrau, RAL 7016	**9000 427 117**	**895,00**	IB90

Werkbank PW 700

fahrbar · robuste Vierkantstahlrohr-Konstruktion 40 x 40 x 2 mm · widerstandsfähige Einbrennlackierung · Gesamttragfähigkeit 350 kg · Schubladen mit Zentralverschluss und Einfachauszug, 90% ausziehbar, Tragfähigkeit 100 kg · Schubladeninnenmaß B 459 x T 459 mm · 2 Ablageböden · mehrschichtig verleimte Buche-Multiplexplatte, 20 mm stark · 2 Bock- und 2 Lenkrollen, davon eine mit Feststeller, Rad-Ø 125 mm · fertig montierte Lieferung



B x T x H [mm]	Anzahl Schubladen x H [mm]	Gestell	Fronten	Art.-Nr.	EUR	KS
885 x 700 x 805	2 x 50, 1 x 75, 2 x 100, 1 x 175	lichtgrau, RAL 7035	brillantblau, RAL 5007	**9000 427 118**	**679,00**	IB90
885 x 700 x 805	2 x 50, 1 x 75, 2 x 100, 1 x 175	lichtgrau, RAL 7035	enzianblau, RAL 5010	**9000 427 119**	**679,00**	IB90
855 x 700 x 805	2 x 50, 1 x 75, 2 x 100, 1 x 175	lichtgrau, RAL 7035	anthrazitgrau, RAL 7016	**9000 427 120**	**679,00**	IB90

NEU

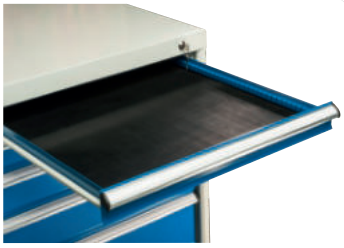

Schubladengummieinlage

schwarz · ab Fronthöhe 50 mm · für Schubladen-Innenmaße B 459 x T 459 mm

für Schubladen H [mm]	Farbe	Art.-Nr.	EUR	KS
50 - 175	schwarz	**9000 427 150**	**15,50**	IX14

NEU

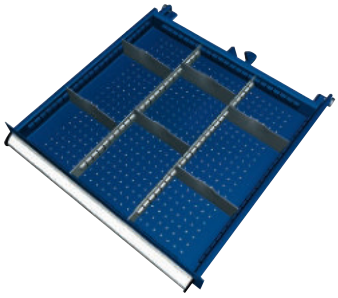

Schubladenunterteilungsmaterial

Metalleinteilung für Schubladen-Innenmaße B 459 x T 459 mm · 2 Längstrennwände · 6 Quertrennwände · inklusive Schlitzrasterrahmen

Ausführung	Fronthöhe [mm]	passend zu	Art.-Nr.	EUR	KS
2 Längs-/6 Querteiler	75	Werkbänke PW 700	**9000 427 151**	**37,20**	IX14
2 Längs-/6 Querteiler	100 -125	Werkbänke PW 700	**9000 427 152**	**48,50**	IX14
2 Längs-/6 Querteiler	150 -175	Werkbänke PW 700	**9000 427 153**	**55,80**	IX14



...finden Sie ab Seite 9/210

LUTZ

NEU

Werkbank

Untergestell aus U-Profilstahlrohr 80 x 40 mm · robuste Lackierung in lichtgrau, RAL 7035 · Buche-Multiplexplatte, Stärke 40 mm · **Tragfähigkeit max. 800 kg** bei gleichmäßig verteilter statischer Flächenlast · zerlegte Anlieferung, einfache Montage



B 1500 mm

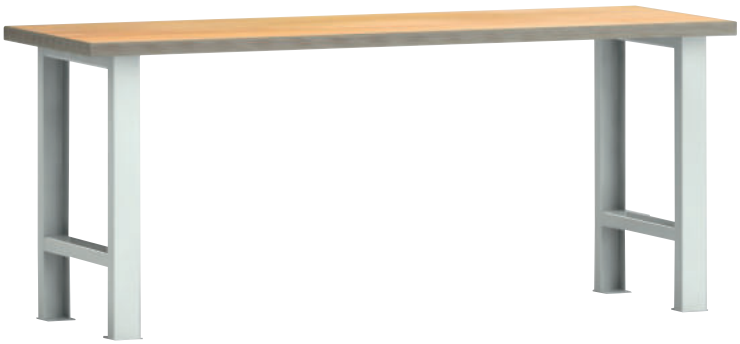

B 2000 mm

B x T x H [mm]	Gestell	Art.-Nr.	EUR	KS
1500 x 700 x 840	lichtgrau, RAL 7035	**9000 425 450**	**235,00**	IB90
2000 x 700 x 840	lichtgrau, RAL 7035	**9000 425 451**	**272,00**	IB90

LUTZ

NEU

Werkbank

Untergestell aus U-Profilstahlrohr 80 x 40 mm · 2 Bock- und 2 Lenkrollen aus Vollgummi Ø 125 mm, davon zwei mit Feststeller · robuste Lackierung in lichtgrau, RAL 7035 · Buche-Multiplexplatte, Stärke 40 mm · Tragfähigkeit max. 300 kg bei gleichmäßig verteilter statischer Flächenlast · zerlegte Anlieferung, einfache Montage



B 1500 mm

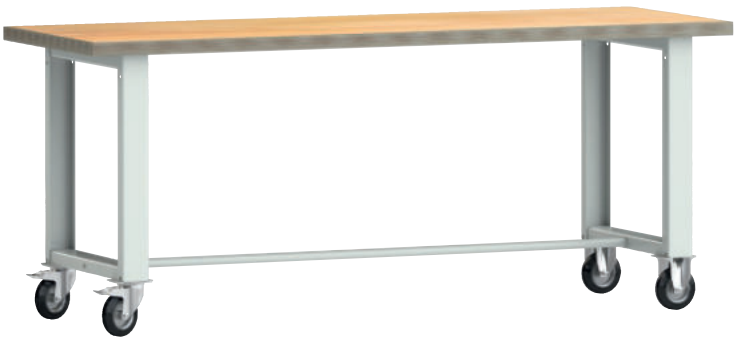

B 2000 mm

B x T x H [mm]	Gestell	Art.-Nr.	EUR	KS
1500 x 700 x 840	lichtgrau, RAL 7035	**9000 425 452**	**349,00**	IB90
2000 x 700 x 840	lichtgrau, RAL 7035	**9000 425 453**	**397,00**	IB90

Schubladenschrank BK 600

robuste Stahlblechkonstruktion pulverbeschichtet · Gehäuse lichtgrau, RAL 7035, Schubladenfronten enzianblau, RAL 5010 · Schubladen mit Einfachauszügen 90% ausziehbar, Tragfähigkeit 80 kg · Innenmaße B 520 x T 535 mm mit integrierten Griffleisten · Zentralverschluss mit Zylinderschloss



9000 427 000



9000 427 001



9000 427 002



9000 427 003



9000 427 004

H x B x T [mm]	Anzahl Schubladen x H [mm]	Anzahl Türen x H [mm]	Gehäuse	Schubladen	Art.-Nr.	EUR	KS
800 x 600 x 600	2 x 140, 2 x 190	-	lichtgrau, RAL 7035	enzianblau, RAL 5010	**9000 427 000**	**379,00**	IXZ9
800 x 600 x 600	2 x 100, 2 x 140, 1 x 190	-	lichtgrau, RAL 7035	enzianblau, RAL 5010	**9000 427 001**	**423,00**	IXZ9
800 x 600 x 600	2 x 100	1 x 480	lichtgrau, RAL 7035	enzianblau, RAL 5010	**9000 427 002**	**315,00**	IXZ9
1000 x 600 x 600	4 x 100, 2 x 140, 1 x 190	-	lichtgrau, RAL 7035	enzianblau, RAL 5010	**9000 427 003**	**532,00**	IXZ9
1000 x 600 x 600	1 x 100, 2 x 140	1 x 480	lichtgrau, RAL 7035	enzianblau, RAL 5010	**9000 427 004**	**406,00**	IXZ9





Lieferung ohne Inhalt bzw. Zubehör

Arbeitsplatte

Buche-Multiplexplatte Stärke 30 mm · kombinierbar mit Werkbankfüßen und Schubladenschränken zu funktionellen Werkbänken

B x T x H [mm]	Art.-Nr.	EUR	KS
1250 x 650 x 30	**9000 427 005**	**105,00**	IXZ9
1500 x 650 x 30	**9000 427 006**	**111,00**	IXZ9

Werkbankfuß BK 600

geschweißtes C-Profil · H 800 x T 650 mm · breite Auflagefläche, pulverbeschichtet lichtgrau, RAL 7035 · Füße mit Niveauregulierung · Fußplatte für Bodenverankerung vorbereitet · Lieferung erfolgt inklusive Befestigungsmaterial

Art.-Nr.	EUR	KS
9000 427 007	**47,00**	IUZ9

Schubladenunterteilungsmaterial BK 600

Längs- und Quertrennwände sorgen für optimale Lagerung und Ordnung



Ausführung	Fronthöhe [mm]	Art.-Nr.	EUR	KS
3 Längs-/20 Querteiler	100	**9000 427 009**	**36,50**	IXZ9
2 Längs-/3 Querteiler	140	**9000 427 010**	**36,50**	IXZ9
1 Längs-/1 Querteiler	190	**9000 427 011**	**36,50**	IXZ9

Werkbank

mit Unterschrank · stabile Stahlblechkonstruktion, bis zu 1mm Stärke · kratzfeste Pulverbeschichtung · Rahmen: Hammerschlagsilber · Schubladen/Tür: Anthrazit · höhenverstellbare Füße zum Ausgleich von Bodenunebenheiten · **Arbeitsplatte aus 40 mm Buchenechtholzfurnier**, schmutzabweisend und abwaschbar lackiert · Schubladen mit Führungsrollen für komfortablen Auszug und dauerhaften Leichtlauf, inkl. Auszugssperre, Traglast 20 kg · **5 Schubladen** (H. 12 cm) · 1 Tür mit Sicherheits-Zylinderschloss und Ersatzschlüssel
Lieferung demontiert

zum System passender Werkzeugschrank siehe Art.-Nr. 4000 870 177



B x T x H [mm]	Art.-Nr.	EUR	KS
1200 x 600 x 840	**4000 870 115**	**272,90**	WB15

Werkbank

mit Unterschrank · stabile Stahlblechkonstruktion, bis zu 1mm Stärke · kratzfeste Pulverbeschichtung · Rahmen: Hammerschlagsilber · Schubladen/Tür: Anthrazit · höhenverstellbare Füße zum Ausgleich von Bodenunebenheiten · **Arbeitsplatte aus 40 mm Buchenechtholzfurnier**, schmutzabweisend und abwaschbar lackiert · Schubladen mit Führungsrollen für komfortablen Auszug und dauerhaften Leichtlauf, inkl. Auszugssperre, Traglast 20 kg · **9 Schubladen** (H. 12 cm) · 1 Tür mit Sicherheits-Zylinderschloss und Ersatzschlüssel
Lieferung demontiert

zum System passender Werkzeugschrank siehe Art.-Nr. 4000 870 178



B x T x H [mm]	Art.-Nr.	EUR	KS
1700 x 600 x 840	**4000 870 116**	**467,00**	WB15

Schubladenunterteilungsmaterial

für Schubladen mit dem Maß B. 435 x T. 430 x H. 60 mm · 2 Fächer 80 x 190 mm, 2 Fächer 80 x 390 mm und 1 Fach 190 x 190 mm



Anzahl Fächer	Fronthöhe [mm]	passend zu	Art.-Nr.	EUR	KS
5	60	4000 870 115, 4000 870 116	**4000 870 184**	**11,50**	WB15

Werkzeugschrank

aus stabilem Stahlblech, bis zu 1 mm Stärke · kratzfeste Pulverbeschichtung · Türen mit Sicherheits-Zylinderschloss und Ersatzschlüssel · Lochrückwände mit Euro-Schlüssel-Lochung · 4 Einlegeböden, höhenverstellbar

Rahmen: Hammerschlagsilber
Türen: Anthrazit
Lieferung ohne Werkzeuge / demontiert



4000 870 177

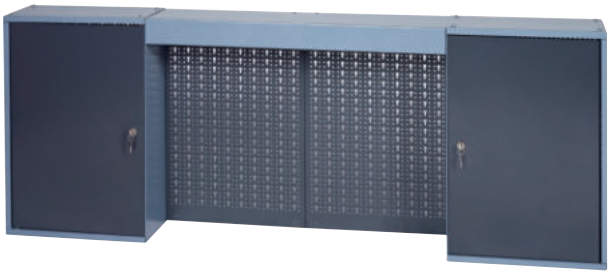

4000 870 178

H x B x T [mm]	Ausstattung	Art.-Nr.	EUR	KS
600 x 1200 x 190	3 Lochrückwände, 3 Türen	**4000 870 177**	**126,90**	WB15
600 x 1600 x 190	4 Lochrückwände, 2 Türen	**4000 870 178**	**144,50**	WB15

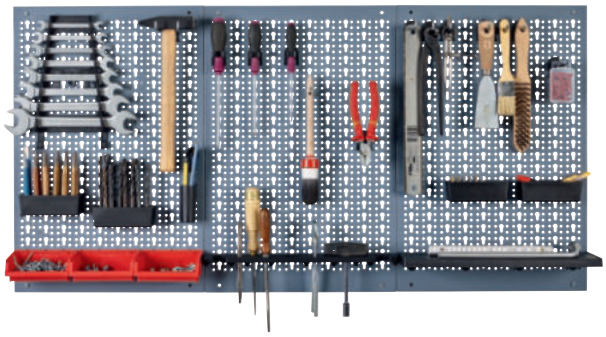

Lieferung ohne Werkzeug/Inhalt

Lochwand

aus stabilem Stahlblech · kratzfeste Pulverbeschichtung · bestehend aus 3 Lochwandplatten á 40 cm · mit Euro-Schlüssel-Lochung · Hammerschlagsilber
Lieferumfang: Lieferung komplett mit 12 Standardhaken (6x 60 mm + 6x 80 mm) und Montagematerial

Lieferung demontiert

B x H [mm]	Ausführung	Art.-Nr.	EUR	KS
400 x 600	mit 12 Standardhaken	**4000 870 181**	**43,05**	WB15

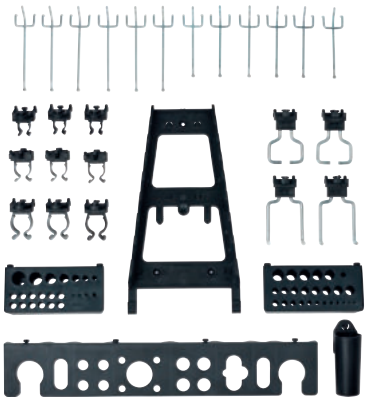

Werkzeughaltersortiment

bestehend aus den wichtigsten Systemhaltern · passend zu den Werkzeugschränken Art.-Nr. 4000 870 177 und 4000 870 178

Inhalt	Art.-Nr.	EUR	KS
30-teilig	**4000 870 183**	**48,50**	WB15

PARAT



Lieferung ohne Werkzeug/Inhalt

Werkzeughalter

3 Leisten mit je 12 flexiblen Doppelklammern · Länge: einzeln 330 mm, gesamt: ca. 1 m · aus Hart-PVC

VE = SB-verpackt à 3 Stück

Inhalt	Material	Farbe	Art.-Nr.	EUR	KS
3-teilig	PVC	rot, schwarz	**4000 870 185**	**11,12** [1]	WK26

[1] Preis per VE



Montagewerkbank

Untergestell aus stabilem Stahlrohr · anklappbar · Buchen-Multiplexplatte mit Kantenschutz · äußerst stabil

B x T x H [mm]	Plattenstärke [mm]	Art.-Nr.	EUR	KS
800 x 500 x 840	30	**4000 870 126**	**102,90**	WB13
1000 x 700 x 840	30	**4000 870 127**	**115,00**	WB13
1200 x 700 x 840	40	**4000 870 128**	**134,00**	WB13



Montagewerkbank

Untergestell aus stabilem Stahlrohr · anklappbar · große Räder (zusammengeklappt und aufgebaut leicht zu rollen) · Buchen-Multiplexplatte mit Kantenschutz · äußerst stabil

B x T x H [mm]	Plattenstärke [mm]	Art.-Nr.	EUR	KS
1000 x 700 x 840	30	**4000 870 129**	**139,95**	WB13

bott

Lochplatte

symmetrisch perforiert · aus 1,25 mm starkem Stahlblech · Lochabstand 38 mm · Lochgröße 9,2 x 9,2 mm · besonders stabil durch an der Rückseite angebrachte Versteifungen · Oberfläche pulverbeschichtet
Arretierung mit Kunststoffclip: Montage des Zubehörs ohne Werkzeuge

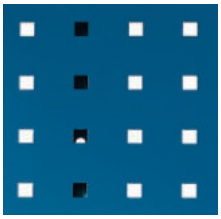
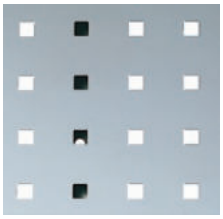
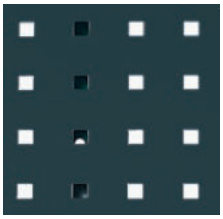


B x L mm	Art.-Nr. enzianblau, RAL 5010	Art.-Nr. lichtgrau, RAL 7035	Art.-Nr. anthrazitgrau RAL 7016	EUR		KS
457 x 495	9000 429 204	9000 429 026	9000 429 230	32,30	-	IX17
457 x 991	9000 429 205	9000 429 027	9000 429 231	53,40	-	IX17
457 x 1486	9000 429 206	9000 429 028	9000 429 232	69,60	🚚	IX17
457 x 1981	9000 429 207	9000 429 029	9000 429 233	88,00	🚚	IX17



Lieferung ohne Lochplatte

Werkbankhalterung

zur Befestigung von Lochplatten an der Werkbankplatte · bei einer Plattenlänge von 1500 mm werden 4 Halterungen und bei einer Plattenlänge von 2000 mm werden 5 Halterungen benötigt

Art.-Nr.	EUR	KS
9000 429 025	10,20	IX17

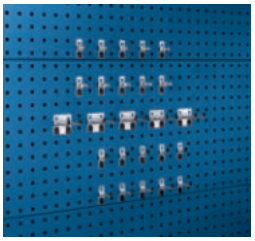

Lieferung ohne Lochplatte

Werkzeughaltersortiment

25-tlg.
Lieferumfang: 10 Haken, 5 Doppelhaken, 10 einfache Werkzeugklemmen

Art.-Nr.	EUR	KS
9000 429 157	49,00	IX17

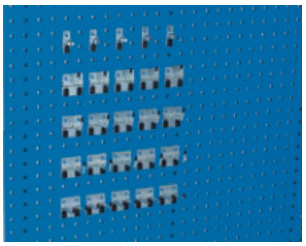

Lieferung ohne Lochplatte

Werkzeughaltersortiment

25-tlg.
Lieferumfang: 15 Haken, 5 Doppelhaken, 5 einfache Werkzeugklemmen

Art.-Nr.	EUR	KS
9000 429 164	68,00	IX17

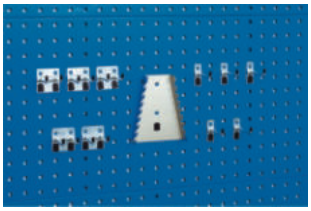

Lieferung ohne Lochplatte

Werkzeughaltersortiment

11-teilig
Lieferumfang: 5 Haken, 5 Doppelhaken, 1 Schraubenschlüsselhalter

Art.-Nr.	EUR	KS
9000 429 030	31,30	IX17

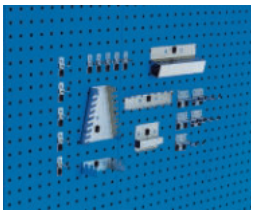

Lieferung ohne Lochplatte

Werkzeughaltersortiment

20-tlg.
Lieferumfang: 10 Haken, 1 Schraubenschlüsselhalter, 1 Sägenhalter, 1 Innensechskantschlüsselhalter, 1 Bohrerhalter, 1 Schraubendreherhalter, 5 einfache Werkzeugklemmen

Art.-Nr.	EUR	KS
9000 429 162	81,50	IX17

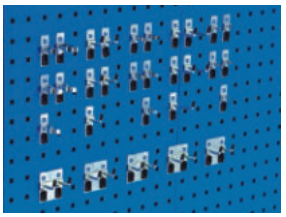

Lieferung ohne Lochplatte

Werkzeughaltersortiment

30-tlg.
Lieferumfang: 10 Haken, 5 Doppelhaken, 15 einfache Werkzeugklemmen

Art.-Nr.	EUR	KS
9000 429 165	52,50	IX17

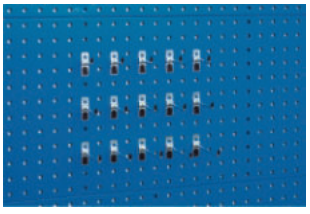

Lieferung ohne Lochplatte

Werkzeughaltersortiment

15-teilig
Lieferumfang: je 5 Haken T 75 mm, T 100 mm, T 150 mm

Art.-Nr.	EUR	KS
9000 429 160	23,90	IX17

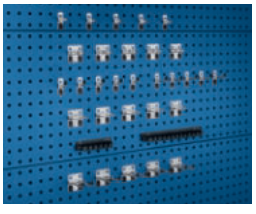

Lieferung ohne Lochplatte

Werkzeughaltersortiment

32-tlg.
Lieferumfang: 10 Haken, 5 Doppelhaken, 5 doppelte Werkzeugklemmen, 5 einfache Werkzeugklemmen, 2 Klemmhalter, 5 U-Halter

Art.-Nr.	EUR	KS
9000 429 155	131,00	IX17

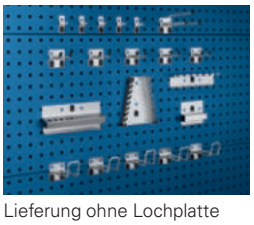

Lieferung ohne Lochplatte

Werkzeughaltersortiment

20-teilig
Lieferumfang: 5 Doppelhaken, 5 Bügelhaken, 1 Bohrerhalter, 1 Innensechskantschlüsselhalter, 1 Schraubenschlüsselhalter, 1 Schraubendreherhalter, 1 Zangenhalter, 5 einfache Werkzeugklemmen

Art.-Nr.	EUR	KS
9000 429 156	100,50	IX17

▷ = Lieferung in der Regel innerhalb einer Woche. 🚚 = Speditionslieferung + = Anbruch der VE möglich Die Zeichenerklärung finden Sie vor der Inhaltsübersicht.

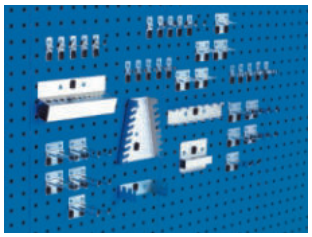

Lieferung ohne Lochplatte

Werkzeughaltersortiment
40-teilig

Lieferumfang: 10 Haken, 10 Doppelhaken, 5 U-Halter, 1 Schraubendreherhalter, 10 einfache Werkzeugklemmen, 1 Bohrerhalter, 1 Schraubenschlüsselhalter, 1 Innensechskantschlüsselhalter, 1 Sägenhalter

Art.-Nr.	EUR	KS
9000 429 166	**126,00**	IX17

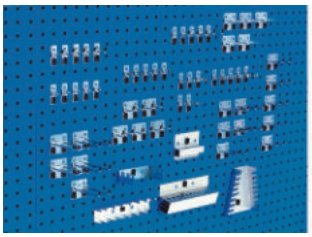

Lieferung ohne Lochplatte

Werkzeughaltersortiment
60-teilig

Lieferumfang: 10 Haken, 20 Doppelhaken, 5 U-Halter, 1 Schraubendreherhalter, 20 einfache Werkzeugklemmen, 1 Bohrerhalter, 1 Schraubenschlüsselhalter, 1 Innensechskantschlüsselhalter, 1 Sägenhalter

Art.-Nr.	EUR	KS
9000 429 167	**178,00**	IX17

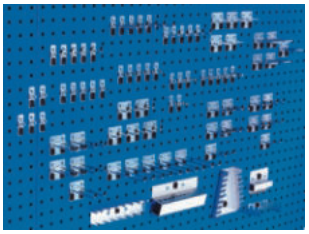

Lieferung ohne Lochplatte

Werkzeughaltersortiment
80-teilig

Lieferumfang: 15 Haken, 25 Doppelhaken, 10 U-Halter, 25 einfache Werkzeugklemmen, 1 Schraubenschlüsselhalter, 1 Schraubendreherhalter, 1 Sägenhalter, 1 Innensechskantschlüsselhalter, 1 Bohrerhalter

Art.-Nr.	EUR	KS
9000 429 168	**207,50**	IX17

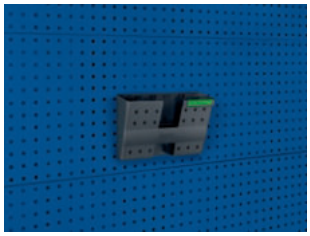

Lieferung ohne Inhalt bzw. Zubehör

Dokumentenhalter
DIN A4 Querformat · Kunststoff, anthrazitgrau · VE = 5 Stück

B x H x T [mm]	Art.-Nr.	EUR	KS
340 x 231 x 100	**9000 429 042**	**66,00** [1]	IX17

[1] Preis per VE

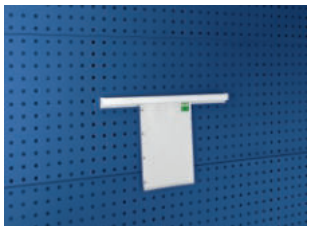

Lieferung ohne Inhalt bzw. Zubehör

Dokumentenhalter
DIN A4 Hochformat · Aluminium

B x H x T [mm]	Art.-Nr.	EUR	KS
500 x 34 x 21	**9000 429 087**	**35,40**	IX17

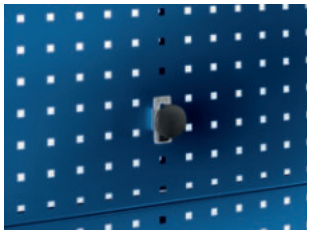

Lieferung ohne Inhalt bzw. Zubehör

Magnethalter
mit starkem Neodym-Magnet · rutschhemmende Gummi-Oberfläche · VE = 2 Stück

Ø [mm]	Art.-Nr.	EUR	KS
40	**9000 429 300**	**26,20** [1]	IX17

[1] Preis per VE

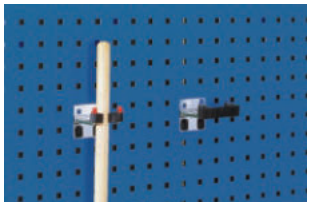

Lieferung ohne Inhalt bzw. Zubehör

Werkzeughalter
flexibel mit breiter Grundplatte

Ø [mm]	Art.-Nr.	EUR	KS
15-25	**9000 429 180**	**10,50**	IX17
25-40	**9000 429 181**	**11,50**	IX17



Lieferung ohne Inhalt bzw. Zubehör

Ablageboden
passend für Lochplattensysteme

B x T x H [mm]	Art.-Nr.	EUR	KS
450 x 170 x 105/30	**9000 429 043**	**23,90**	IX17
450 x 250 x 105/30	**9000 429 044**	**31,20**	IX17



Lieferung ohne Inhalt bzw. Zubehör

Ablagekasten
passend für Lochplattenwände

B x T x H [mm]	Art.-Nr.	EUR	KS
225 x 175 x 65	**9000 429 045**	**18,80**	IX17
450 x 175 x 65	**9000 429 046**	**22,90**	IX17



Lieferung ohne Inhalt bzw. Zubehör

Drahtkorb
verzinkt · passend für Lochplattensysteme

B x T x H [mm]	Art.-Nr.	EUR	KS
470 x 300 x 220	**9000 429 184**	**68,00**	IX17

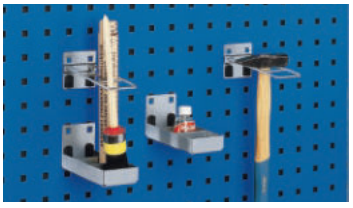

Lieferung ohne Inhalt bzw. Zubehör

Kombihalter
2-teilig

B x T [mm]	Art.-Nr.	EUR	KS
50 x 150	**9000 429 047**	**23,90** [1]	IX17

[1] Preis per VE



Lieferung ohne Inhalt bzw. Zubehör

Kartuschenhalter

Ø max. 50 mm

Breite [mm]	Anzahl Aufnahmen	Art.-Nr.	EUR	KS
225	4	9000 429 182	18,90	IX17



Lieferung ohne Inhalt bzw. Zubehör

Dosenhalter

B 225 mm · Ø max. 68 mm

Ausführung	Art.-Nr.	EUR	KS
3-fach	9000 429 183	16,70	IX17



Lieferung ohne Inhalt bzw. Zubehör

Schlauchhalter

aus Aluminium-Druckguss · zur Aufbewahrung von Schläuchen und Kabelmaterial

B x T [mm]	Art.-Nr.	EUR	KS
190 x 70	9000 429 053	21,40	IX17
250 x 100	9000 429 054	33,70	IX17
350 x 140	9000 429 055	49,00	IX17
420 x 190	9000 429 056	71,50	IX17



Lieferung ohne Inhalt bzw. Zubehör

Papierrollenhalter

(inkl. Papierrolle) · für Papierrollen max. B 380 mm und Ø 390 mm

B x T x H [mm]	passend für	Art.-Nr.	EUR	KS
424 x 231 x 226	Lochplatten	9000 429 058	39,80	IX17



Lieferung ohne Inhalt bzw. Zubehör

Papierrollenhalter

(inkl. Papierrolle) · für Papierrollen max. B 260 mm und Ø 280 mm

B x T x H [mm]	passend für	Art.-Nr.	EUR	KS
315 x 185 x 180	Lochplatten	9000 429 059	34,80	IX17

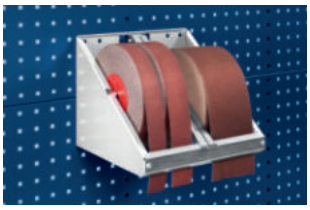

Lieferung ohne Inhalt bzw. Zubehör

Schleifpapierrollenhalter

(ohne Schleifpapier) · 2 Klapphalter für Schleifpapierrollen · max. Ø 260 mm · Rollenbreite max. 120 mm · Achs-Ø 15 mm · gezahnte Abreißkante

B x T x H [mm]	passend für	Art.-Nr.	EUR	KS
310 x 300 x 250	Lochplatten	9000 429 304	79,50	IX17

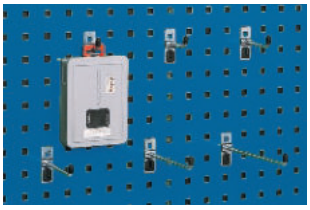

Lieferung ohne Inhalt bzw. Zubehör

Haken

mit schmaler Grundplatte · Ø 6 mm · VE = 5 Stück

Tiefe [mm]	Art.-Nr.	EUR	KS
25	9000 429 069	6,00 [1]	IX17
50	9000 429 070	6,50 [1]	IX17
75	9000 429 071	7,00 [1]	IX17
100	9000 429 072	7,50 [1]	IX17
150	9000 429 073	9,50 [1]	IX17

[1] Preis per VE

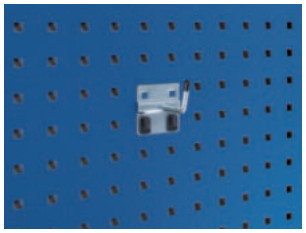

Lieferung ohne Lochplatte

Schräghaken

mit breiter Grundplatte · Ø 6 mm · senkrechtes Hakenende 3,5 mm · VE = 5 Stück

Tiefe [mm]	Art.-Nr.	EUR	KS
25	9000 429 170	12,40 [1]	IX17
50	9000 429 171	13,40 [1]	IX17
75	9000 429 172	14,40 [1]	IX17

[1] Preis per VE

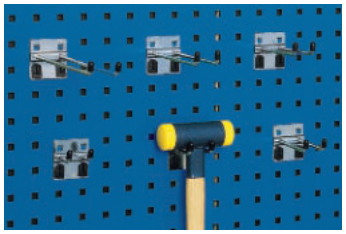

Lieferung ohne Inhalt bzw. Zubehör

Doppelhaken

Ø 6 mm · VE = 5 Stück

Tiefe [mm]	Art.-Nr.	EUR	KS
25	9000 429 079	10,90 [1]	IX17
50	9000 429 080	11,90 [1]	IX17
75	9000 429 081	12,90 [1]	IX17
150	9000 429 082	18,50 [1]	IX17

[1] Preis per VE



Lieferung ohne Inhalt bzw. Zubehör

Haltestift

Ø 4 mm · VE = 5 Stück

Tiefe [mm]	Art.-Nr.	EUR	KS
25	9000 429 083	5,70 [1]	IX17
50	9000 429 084	6,20 [1]	IX17
75	9000 429 086	6,70 [1]	IX17
100	9000 429 085	7,20 [1]	IX17

[1] Preis per VE

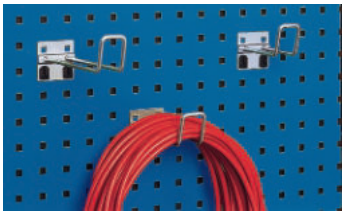

Lieferung ohne Inhalt bzw. Zubehör

Bügelhaken

Ø 6 mm · VE = 5 Stück

B x T [mm]	Art.-Nr.	EUR	KS
60 x 100	9000 429 127	24,10 [1]	IX17
60 x 150	9000 429 128	29,20 [1]	IX17

[1] Preis per VE

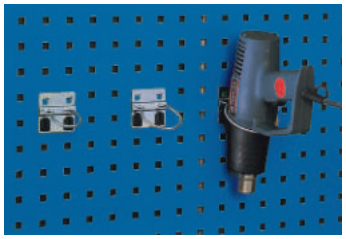

Lieferung ohne Inhalt bzw. Zubehör

Rundhalter

passend für Lochplatten · VE = 5 Stück

Ø [mm]	Art.-Nr.	EUR	KS
40	9000 429 196	18,00 [1]	IX17
60	9000 429 186	20,10 [1]	IX17
80	9000 429 187	23,10 [1]	IX17

[1] Preis per VE

▷ = Lieferung in der Regel innerhalb einer Woche. = Speditionslieferung + = Anbruch der VE möglich Die Zeichenerklärung finden Sie vor der Inhaltsübersicht.

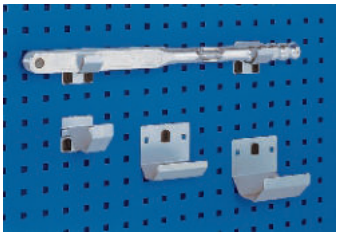

Lieferung ohne Inhalt bzw. Zubehör

Rohrhalter

passend für Lochplatten · VE = 2 Stück

Ø x B [mm]	Art.-Nr.	EUR	KS
60 x 35	9000 429 188	12,20 [1]	IX17
100 x 35	9000 429 189	15,40 [1]	IX17
100 x 100	9000 429 190	24,40 [1]	IX17

[1] Preis per VE

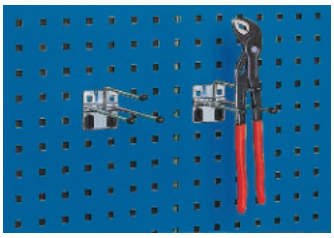

Lieferung ohne Inhalt bzw. Zubehör

Zangenhalter

Ø 6 mm

B x T [mm]	Art.-Nr.	EUR	KS
45 x 175	9000 429 107	9,20	IX17

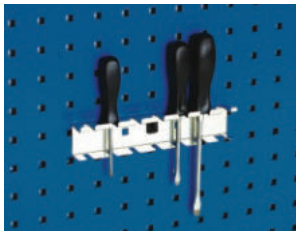

Lieferung ohne Inhalt bzw. Zubehör

Schraubendreherhalter

Anzahl Aufnahmen 7 (4 x Ø 7 mm / 3 x Ø 13 mm)

Breite [mm]	Ausführung	Art.-Nr.	EUR	KS
225	für 7 Teile	9000 429 112	10,50	IX17

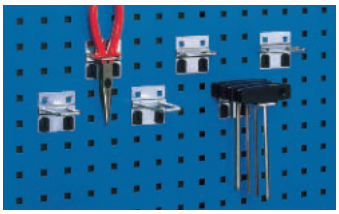

Lieferung ohne Inhalt bzw. Zubehör

U Halter

VE = 5 Stück

B x T [mm]	Ø [mm]	Art.-Nr.	EUR	KS
40 x 20	4	9000 429 088	13,40 [1]	IX17
60 x 20	4	9000 429 089	14,90 [1]	IX17
40 x 50	6	9000 429 091	16,90 [1]	IX17

[1] Preis per VE

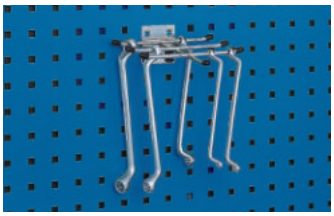

Lieferung ohne Inhalt bzw. Zubehör

Sechsfachhalter

Länge 80 mm · Abstand 44 mm · Ø 6 mm

B x T [mm]	Art.-Nr.	EUR	KS
170 x 150	9000 429 108	14,30	IX17

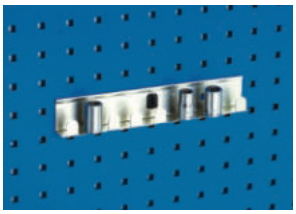

Lieferung ohne Inhalt bzw. Zubehör

Steckschlüsselhalter

für Einsätze 12,70 mm (½") · 8 Aufnahmen

Breite [mm]	Art.-Nr.	EUR	KS
270	9000 429 114	10,50	IX17

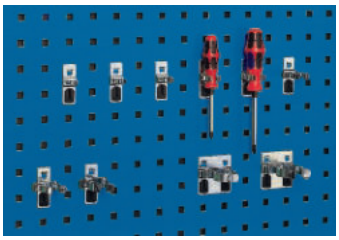

Lieferung ohne Inhalt bzw. Zubehör

Werkzeugklemme VE = 5 Stück

Ø [mm]	Art.-Nr.	EUR	KS
10	9000 429 093	7,70 [1]	IX17
13	9000 429 094	8,90 [1]	IX17
16	9000 429 095	8,90 [1]	IX17
19	9000 429 096	9,80 [1]	IX17
25	9000 429 097	10,90 [1]	IX17
28	9000 429 098	11,90 [1]	IX17
32	9000 429 099	12,90 [1]	IX17

[1] Preis per VE

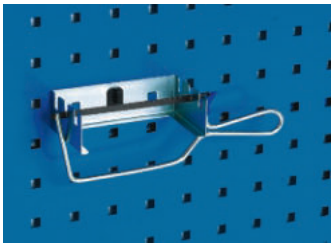

Lieferung ohne Inhalt bzw. Zubehör

Sägenhalter

mit 3 Aufnahmen

Breite [mm]	Art.-Nr.	EUR	KS
125	9000 429 109	9,40	IX17

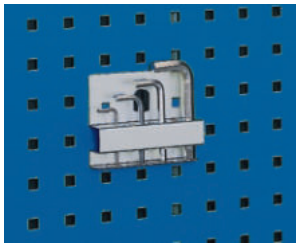

Lieferung ohne Inhalt bzw. Zubehör

Innensechskanthalter

mit 10 Aufnahmen · Ø 2-12 mm

Breite [mm]	Art.-Nr.	EUR	KS
115	9000 429 116	9,40	IX17

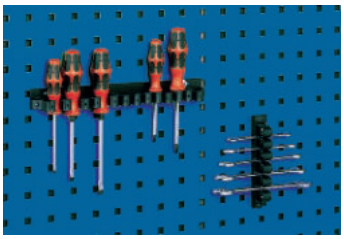

Lieferung ohne Inhalt bzw. Zubehör

Klemmhalter

mit Kunststofflaschen · VE = 3 Stück

Breite [mm]	Anzahl Aufnahmen	Art.-Nr.	EUR	KS
150	5	9000 429 130	55,90 [1]	IX17
300	13	9000 429 131	81,40 [1]	IX17

[1] Preis per VE

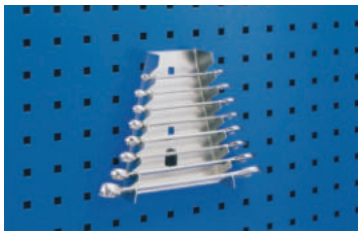

Lieferung ohne Inhalt bzw. Zubehör

Schraubenschlüsselhalter

mit 8 Aufnahmen

B x T x H [mm]	Art.-Nr.	EUR	KS
70/145 x 40 x 180	9000 429 111	11,50	IX17

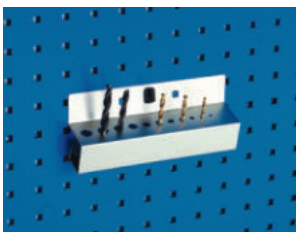

Lieferung ohne Inhalt bzw. Zubehör

Bohrerhalter

Anzahl Aufnahmen 13 (je 1 x Ø 2-15 mm)

Breite [mm]	Art.-Nr.	EUR	KS
225	9000 429 117	17,70	IX17

bott



Werkstattwagen

unbestückt · das mobile Depot für Werkzeuge und Kleinteile - stellen Sie sich Ihren Werkstattwagen individuell zusammen · die Bestückung kann mit max. 6/3 Platten pro Wagen erfolgen, wobei wahlweise Lochplatten und Schlitzplatten eingesetzt werden können · die Montage erfolgt senkrecht oder mit einer Neigung von 15° · Maße der einzelnen Platten B 991 x H 457 mm · Gestell mit Schiebegriff und 2 Lenk- und 2 Bockrollen, Lenkrollen mit Feststeller · Gestellfarbe lichtgrau, RAL 7035

Gesamtmaße H x B x T [mm]	Art.-Nr.	EUR	KS
1600 x 1000 x 650	**9000 429 137**	**489,00**	IX17

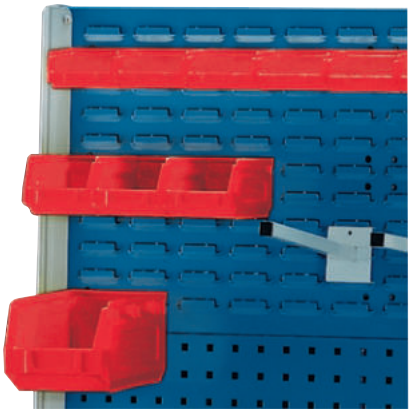

Lieferung ohne Inhalt bzw. Zubehör

Schlitzplatte

symmetrisch geprägte Stahlblechplatten mit Verstärkungsprofilen an der Rückseite, Stärke 1,25 mm · quer verlaufende Schlitze zum Einhängen von Sichtlagerkästen, Halter und Haken · widerstandsfähige Pulverbeschichtung · ideal zum Kombinieren mit Lochplatten

B x L [mm]	Art.-Nr. enzianblau, RAL 5010	Art.-Nr. lichtgrau, RAL 7035	EUR	KS
991 x 457	**9000 429 220**	**9000 429 145**	**54,00**	IX17

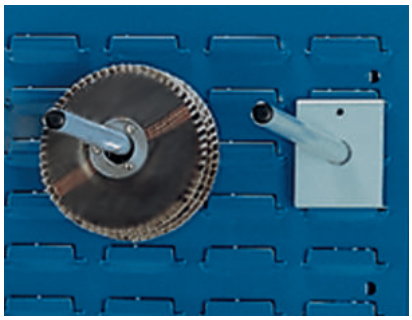

Lieferung ohne Inhalt bzw. Zubehör

Universalhalter

für Schlitzplatten

Länge [mm]	Ø [mm]	Art.-Nr.	EUR	KS
150	16	**9000 429 120**	**8,30**	IX17

bott

Sichtlagerkasten

aus schlagfestem Polypropylen, anthrazitgrau RAL 7016, verstärkter Boden, ergonomische Griffleisten

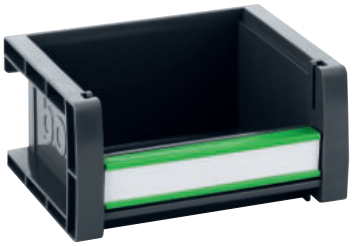





L x B x H [mm]	Art.-Nr. anthrazitgrau	EUR	KS
100 x 130 x 65	**9000 429 240**	**2,25**	IX17
198 x 130 x 90	**9000 429 241**	**3,30**	IX17
298 x 130 x 165	**9000 429 242**	**6,80**	IX17

®RasterPlan

Lochplatte

flexibel und ausbaufähig · ideal zur Befestigung an Wänden, Werkbänken oder einsetzbar als freistehende Trennwände (auf Anfrage lieferbar) · Lochplatten aus 1,25 mm starkem Stahlblech · pulverbeschichtet · rundum abgekantet und mittels Unterzüge verstärkt · Lochabstand 38 mm · Lochgröße 10 mm²

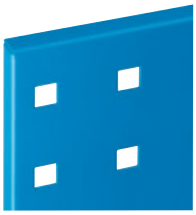
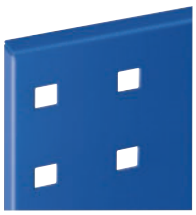


B x L mm	Art.-Nr. himmelblau, RAL 5015	Art.-Nr. enzianblau, RAL 5010	Art.-Nr. lichtgrau, RAL 7035	EUR		KS
450 x 500	9000 428 000	9000 428 010	9000 428 004	35,80	-	IX81
450 x 1000	9000 428 001	9000 428 011	9000 428 005	55,50	-	IX81
450 x 1500	9000 428 002	9000 428 012	9000 428 006	75,50	🚚	IX81
450 x 2000	9000 428 003	9000 428 013	9000 428 007	95,30	🚚	IX81



Werkzeughaltersortiment
10-teilig

Lieferumfang: 7 Werkzeughalter mit schrägem Ende, 2 doppelte Werkzeughalter, 1 Werkzeugklemme

Art.-Nr.	EUR	KS
9000 428 020	22,00	IX81

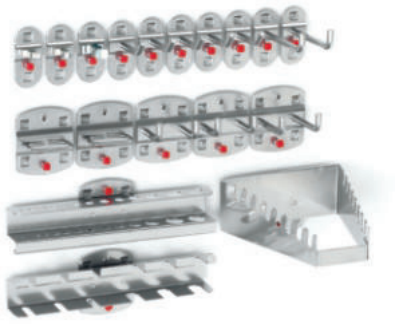

Werkzeughaltersortiment
18-teilig

Lieferumfang: 5 Werkzeughalter mit schrägem Ende, 2 Werkzeughalter mit senkrechtem Ende, 3 doppelte Werkzeughalter, 3 Werkzeugklemmen, 2 Zangenhalter, 1 Bohrerhalter, 1 Schraubenschlüsselhalter, 1 Schraubendreherhalter

Art.-Nr.	EUR	KS
9000 428 023	76,70	IX81



Werkzeughaltersortiment
12-teilig

Lieferumfang: 4 Werkzeughalter mit senkrechtem Ende, 3 doppelte Werkzeughalter, 1 Zangenhalter, 1 Maschinenhalter, 3 Werkzeughalter mit schrägem Ende

Art.-Nr.	EUR	KS
9000 428 021	34,00	IX81

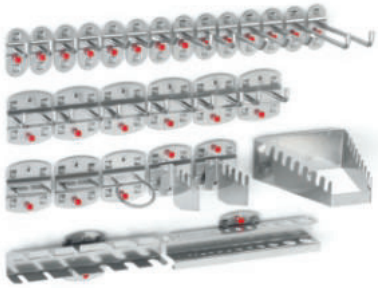

Werkzeughaltersortiment
28-teilig

Lieferumfang: 6 Werkzeughalter mit schrägem Ende, 8 Werkzeughalter mit senkrechtem Ende, 6 doppelte Werkzeughalter, 2 Zangenhalter, 1 Maschinenhalter, 1 Schraubenschlüsselhalter, 1 Schraubendreherhalter, 1 Bohrerhalter, 2 Sägenhalter

Art.-Nr.	EUR	KS
9000 428 024	115,00	IX81

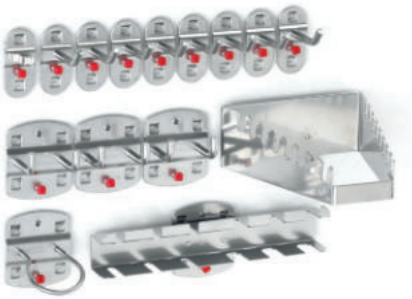

Werkzeughaltersortiment
15-teilig

Lieferumfang: 8 Werkzeughalter mit schrägem Ende, 3 doppelte Werkzeughalter, 1 Werkzeugklemme , 1 Schraubendreherhalter, 1 Schraubenschlüsselhalter, 1 Maschinenhalter

Art.-Nr.	EUR	KS
9000 428 022	58,90	IX81

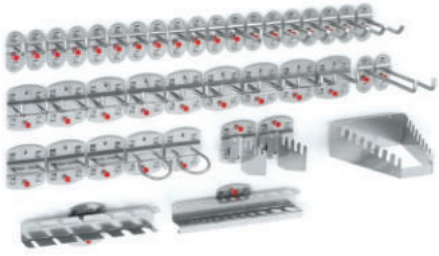

Werkzeughaltersortiment
40-teilig

Lieferumfang: 9 Werkzeughalter mit schrägem Ende, 12 Werkzeughalter mit senkrechtem Ende, 9 doppelte Werkzeughalter, 3 Zangenhalter, 2 Maschinenhalter, 1 Schraubenschlüsselhalter, 1 Schraubendreherhalter, 1 Bohrerhalter, 2 Sägenhalter

Art.-Nr.	EUR	KS
9000 428 025	148,50	IX81



Lieferung ohne Inhalt bzw. Zubehör

Werkbankhalterung

zur Befestigung von Loch- und Schlitzplatten · bei einer Plattenlänge von 1500 mm benötigt man 2 Halterungen, bei Plattenlänge 2000 mm 3 Halterungen

Art.-Nr.	EUR	KS
9000 428 026	**16,00**	IX81



Werkzeughalter

einfach · mit schrägem Hakenende · Ø 6 mm · VE = 5 Stück

Tiefe [mm]	Ø [mm]	Art.-Nr.	EUR	KS
50	6	**9000 428 028**	**9,00** [1]	IX81
100	6	**9000 428 029**	**9,45** [1]	IX81
150	6	**9000 428 030**	**10,15** [1]	IX81
200	6	**9000 428 031**	**11,25** [1]	IX81

[1] Preis per VE



Werkzeughalter

einfach · mit senkrechtem Hakenende · Ø 6 mm · VE = 5 Stück

Tiefe [mm]	Ø [mm]	Art.-Nr.	EUR	KS
35	6	**9000 428 032**	**8,80** [1]	IX81
75	6	**9000 428 033**	**9,25** [1]	IX81
125	6	**9000 428 034**	**10,00** [1]	IX81

[1] Preis per VE



Schräghaken

Ø 6 mm · passend für Lochplatten · VE = 5 Stück

Tiefe [mm]	Art.-Nr.	EUR	KS
14/40	**9000 428 035**	**11,15** [1]	IX81

[1] Preis per VE

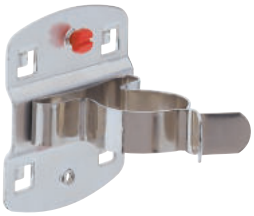

Werkzeugklemme

einfach · mit großer Grundplatte · VE = 5 Stück

Ø [mm]	Art.-Nr.	EUR	KS
25	**9000 428 046**	**23,30** [1]	IX81
28	**9000 428 047**	**26,50** [1]	IX81
32	**9000 428 048**	**29,35** [1]	IX81

[1] Preis per VE



Rohrhalter

für Schläuche, Kabel usw. · VE = 2 Stück

Ø x B [mm]	Art.-Nr.	EUR	KS
60 x 35	**9000 428 055**	**16,00** [1]	IX81
100 x 35	**9000 428 056**	**17,10** [1]	IX81

[1] Preis per VE



Werkzeugklemme

einfach · mit kleiner Grundplatte · VE = 5 Stück

Ø [mm]	Art.-Nr.	EUR	KS
6	**9000 428 036**	**13,90** [1]	IX81
10	**9000 428 037**	**14,40** [1]	IX81
13	**9000 428 038**	**14,95** [1]	IX81
16	**9000 428 039**	**15,40** [1]	IX81
19	**9000 428 040**	**15,75** [1]	IX81

[1] Preis per VE



Magnethalter

mit starkem Neodym-Magnet

Ø [mm]	Art.-Nr.	EUR	KS
40	**9000 428 045**	**17,50**	IX81



Kabelhalter

Hakenende 50 mm hoch · VE = 2 Stück

Länge [mm]	Art.-Nr.	EUR	KS
150	**9000 428 057**	**15,80** [1]	IX81
200	**9000 428 058**	**17,05** [1]	IX81

[1] Preis per VE





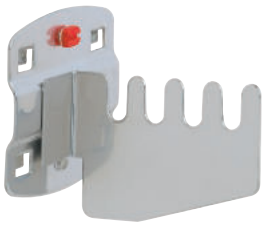

Werkzeughalter

doppelt · mit senkrechtem Hakenende · VE = 5 Stück

Tiefe [mm]	Ø [mm]	Art.-Nr.	EUR	KS
35	6	9000 428 041	16,90 [1]	IX81
50	6	9000 428 042	17,80 [1]	IX81
75	6	9000 428 043	18,95 [1]	IX81
150	6	9000 428 044	20,40 [1]	IX81

[1] Preis per VE

Schraubenschlüsselhalter

senkrecht · für 10 Schlüssel

B x T x H [mm]	Art.-Nr.	EUR	KS
145/75 x 50 x 220	9000 428 065	17,95	IX81

Sägenhalter

für 4 Sägen · VE = 2 Stück

Art.-Nr.	EUR	KS
9000 428 059	17,25 [1]	IX81

[1] Preis per VE

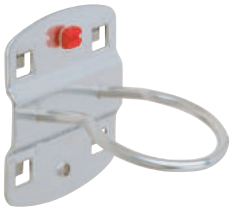





Maschinenhalter

Länge 65 mm · VE = 2 Stück

Ø [mm]	Art.-Nr.	EUR	KS
40	9000 428 052	15,50 [1]	IX81
60	9000 428 053	16,90 [1]	IX81
80	9000 428 054	18,50 [1]	IX81

[1] Preis per VE

Ringschlüsselhalter

senkrecht für 10 Schlüssel

H x B x T [mm]	Art.-Nr.	EUR	KS
255 x 225/125 x 50	9000 428 060	18,40	IX81

Schraubenschlüsselhalter

waagerecht für 8 Schlüssel

B x T x H [mm]	Art.-Nr.	EUR	KS
130/60 x 150 x 50	9000 428 061	13,60	IX81



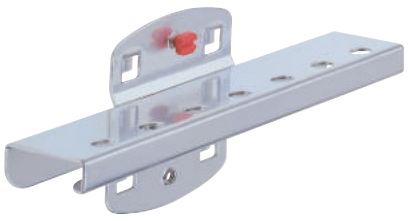

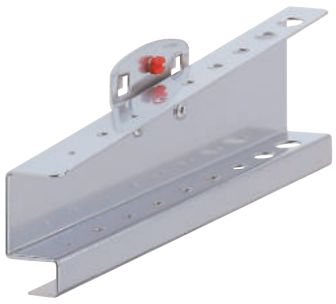

Zangenhalter

VE = 3 Stück

B x T [mm]	Art.-Nr.	EUR	KS
35 x 20	9000 428 049	11,40 [1]	IX81
55 x 20	9000 428 050	12,05 [1]	IX81
75 x 20	9000 428 051	13,60 [1]	IX81

[1] Preis per VE

Bithalter

für 7 Bits

B x H x T [mm]	Art.-Nr.	EUR	KS
150 x 10 x 35	9000 428 062	13,10	IX81

Innensechskanthalter

Ø 1-11 mm

H x B x T [mm]	Art.-Nr.	EUR	KS
50/70 x 200 x 25	9000 428 063	14,65	IX81



Nusshalter
für 12 Nüsse

H x B x T [mm]	Art.-Nr.	EUR	KS
30 x 390 x 45	9000 428 064	23,10	IX81





Kombinationshalter
2-teilig

L x B [mm]	Art.-Nr.	EUR	KS
150 x 55	9000 428 070	30,70	IX81



Ablageplatte
passend für Lochplattensysteme

B x T [mm]	Art.-Nr.	EUR	KS
350 x 125	9000 428 072	15,70	IX81
445 x 150	9000 428 073	21,50	IX81

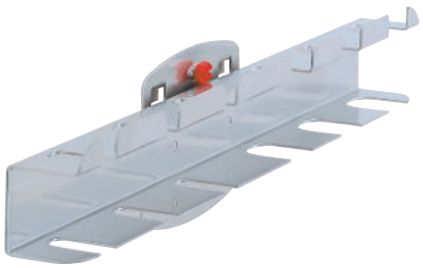

Schraubendreherhalter
in 2 Ausführungen

B x T x H [mm]	Ausführung	Art.-Nr.	EUR	KS
200 x 30 x 40	für 6 Teile	9000 428 068	12,00	IX81
390 x 30 x 40	für 12 Teile	9000 428 069	17,20	IX81

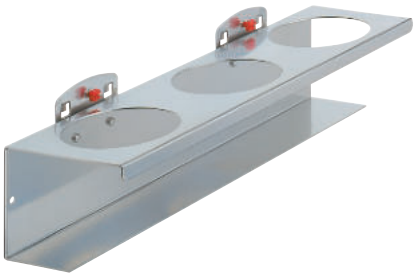

Dosenhalter
B 300 mm, Ø 70 mm

Ausführung	Art.-Nr.	EUR	KS
3-fach	9000 428 071	26,10	IX81



Ablagekasten
passend für Lochplattenwände

B x T x H [mm]	Art.-Nr.	EUR	KS
320 x 135 x 55	9000 428 074	26,20	IX81

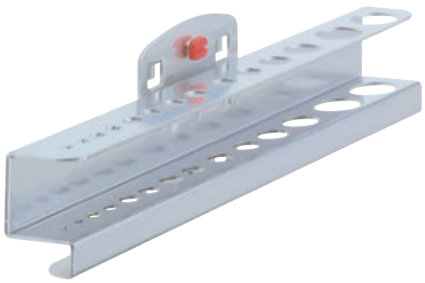

Bohrer-/Innensechskanthalter
diverse Ø

B x H x T [mm]	Ausführung	Art.-Nr.	EUR	KS
200 x 35 x 30	für 14 Teile	9000 428 066	14,05	IX81
390 x 35 x 30	für 28 Teile	9000 428 067	21,80	IX81

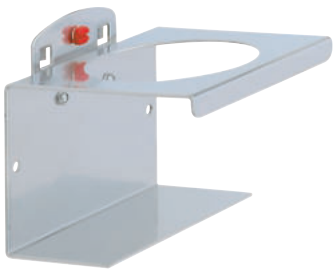

Dosenhalter
B 100 mm, Ø 70 mm

Ausführung	Art.-Nr.	EUR	KS
1-fach	9000 428 075	13,75	IX81

®RasterPlan



Schlitzplatte

Querformat · variabel einsetzbar · ideal zur Befestigung an Wänden, Werkbänken oder einsetzbar als freistehende Trennwände (auf Anfrage lieferbar) · Schlitzplatten aus 1,25 mm starkem Stahlblech · pulverbeschichtet · rundum abgekantet und mittels Unterzüge verstärkt

B x L mm	Art.-Nr. lichtgrau, RAL 7035	Art.-Nr. enzianblau, RAL 5010	EUR		KS
500 x 450	9000 428 084	9000 428 140	38,70	-	IX81
1000 x 450	9000 428 085	9000 428 141	58,50	-	IX81
1500 x 450	9000 428 086	9000 428 142	85,00		IX81

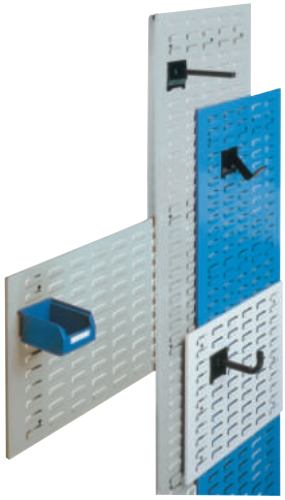

Schlitzplatte

Hochformat · variabel einsetzbar · ideal zur Befestigung an Wänden, Werkbänken oder einsetzbar als freistehende Trennwände (auf Anfrage lieferbar) · Schlitzplatten aus 1,25 mm starkem Stahlblech · pulverbeschichtet · rundum abgekantet und mittels Unterzüge verstärkt

B x L mm	Art.-Nr. lichtgrau, RAL 7035	EUR		KS
450 x 1500	9000 428 092	85,00		IX81



Universalhalter

passend für Schlitzplatten

Länge [mm]	Ø [mm]	Art.-Nr.	EUR	KS
200	12	9000 428 096	12,35	IX81
300	12	9000 428 097	14,30	IX81
200	14	9000 428 098	12,65	IX81
300	14	9000 428 099	13,70	IX81

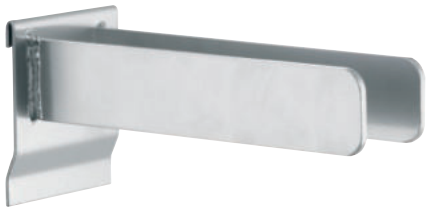

Gabelträger

passend für Schlitzplatten

L x B [mm]	lichte Weite [mm]	Art.-Nr.	EUR	KS
200 x 50	40	9000 428 113	16,80	IX81

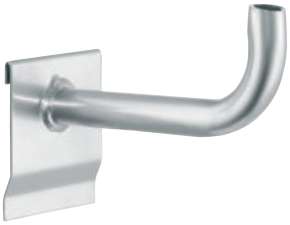

Rohrträger

passend für Schlitzplatten

L x Ø [mm]	Art.-Nr.	EUR	KS
160 x 20	9000 428 112	18,00	IX81



Stahlboden

passend für Schlitzplatten

L x T [mm]	Art.-Nr.	EUR	KS
450 x 220	9000 428 108	28,20	IX81

bimos

Arbeitsdrehstuhl Sintec

nach DIN 68877 · bedienungsfreundliche Gasfeder-Sitzhöhenverstellung · Sitz und Rückenlehne aus bruch- und stoßfestem Kunststoff (Polypropylen) · lieferbar mit Kontaktrückenlehne oder Synchronautomatik · Rückenlehnen-Höhenverstellung mit Höheneinstellskala · Fünffuß-Untergestell aus Profilstahl, flach auslaufend, kipp- und stolpersicher · Stahl- und Kunststoffteile basaltgrau, RAL 7012 (ESD-Modelle Farbe schwarz) · Ausführung in elektrisch ableitfähiger ESD-Ausstattung geprüft nach DIN EN 61340 (Ableit- und Oberflächenwiderstand) · Durchgangswiderstand 10^4 - 10^6 Ω · alle Stuhlteile sind voll recyclebar

Untergestell wahlweise mit:
· abriebfesten **Kunststoff-Bodengleitern**
· lastabhängig gebremsten **Sicherheits-Doppelrollen** für harte Böden
· abriebfesten **Kunststoff-Bodengleitern** und mitlaufender **Aufstiegshilfe**, stufenlos verstellbar, Tritt um 90° nach oben klappbar



9000 454 000



9000 454 004



9000 454 026



9000 454 008

Ausführung	Gestellausführung	Sitz/Rückenlehne	Sitzhöhenverstellung [mm]	Art.-Nr.	EUR	KS
Kontaktrückenlehne	Bodengleiter	Polypropylen	430-580	**9000 454 000**	**239,50**	IB14
Kontaktrückenlehne	Rollen	Polypropylen	430-580	**9000 454 001**	**250,00**	IB14
Kontaktrückenlehne + Sitzneigung	Bodengleiter	Polypropylen	430-580	**9000 454 003**	**271,50**	IB14
Kontaktrückenlehne + Sitzneigung	Rollen	Polypropylen	430-580	**9000 454 004**	**287,50**	IB14
Kontaktrückenlehne + Sitzneigung	Bodengleiter + Aufstiegshilfe	Polypropylen	580-850	**9000 454 005**	**344,50**	IB14
ESD Kontaktrückenlehne + Sitzneigung	Rollen	Polypropylen ESD	430-580	**9000 454 026**	**369,00**	IB14
Synchronautomatik	Rollen	Polypropylen	430-580	**9000 454 007**	**319,50**	IB14
Synchronautomatik	Bodengleiter + Aufstiegshilfe	Polypropylen	580-850	**9000 454 008**	**377,00**	IB14

bimos



Polster Sintec

für Arbeitsdrehstühle Sintec · weich und bequem wie ein Luftkissen · für Sitzfläche und Rückenlehne · problemlos zu reinigen und abwaschbar · resistent gegen Laugen und leichte Säuren

Ausführung	Farbe	Art.-Nr.	EUR	KS
Integralschaumpolster	dunkelblau	**9000 454 010**	**89,50**	IC14

bimos



Polster Sintec

für Arbeitsdrehstühle Sintec · weich und atmungsaktiv, strapazierfähiger Bezugsstoff aus Trevira · für Sitz und Rückenlehne

Ausführung	Farbe	Art.-Nr.	EUR	KS
Textil	blau	**9000 454 015**	**89,50**	IC14
Textil	schwarz	**9000 454 016**	**89,50**	IC14
ESD-Textil	schwarz	**9000 454 030**	**105,50**	IC14

DIN 68877

bimos

Arbeitsdrehstuhl

nach DIN 68877 · bedienungsfreundliche Gasfeder-Sitzhöhenverstellung · **ergonomisch geformter Sitz mit integrierter Lordosenstütze · Neigungsverstellung von Sitz und Rückenlehne** · Rückenlehne mit Permanentkontakt und Höhenverstellung · Komfortpolsterung mit **Kunstlederbezug**, leicht abwaschbar · Fünffuß-Untergestell aus Kunststoff, flach auslaufend, kipp- und stolpersicher **mit lastabhängig gebremsten Sicherheits-Doppelrollen** für harte Böden



Rollen/Kunstleder

Ausführung	Gestellausführung	Sitz/Rückenlehne	Polsterfarbe	Sitzhöhenverstellung [mm]	Art.-Nr.	EUR	KS
Permanentkontakt	Rollen	Kunstlederpolster	schwarz	450-620	**9000 454 600**	**149,00**	IR14

DIN 68877

PROMAT

Arbeitsdrehstuhl PROMAT

Qualität und sinnvolle Ergonomie mit günstigen Preisen

· Nach DIN 68877
· Bedienungsfreundliche Gasfeder- Höhenverstellung
· Ergonomisch geformter Sitz und Rückenlehne
· **Extra hohe Rückenlehne Höhe 520 mm mit integrierter Lendenwirbelabstützung**
· Rückenlehne pendelnd gelagert, **mit stufenloser Neigungsverstellung und 10-facher Höhenverstellung**
· Sitzfläche mit Beckenabstützung und abgerundeter Vorderkante
· **Fünffuß-Untergestell aus stabilem Stahlrohr**, flach auslaufend, kipp- und stolpersicher
· **Sitzfläche und Rückenlehne aus robusten Integralschaum**, welcher beständig gegen mechanische Einwirkung und Schmutz ist
· Leicht abwaschbar und problemlos zu reinigen
· Desinfizierbar und Beständig gegen leichte Säuren und Laugen
· **Eingearbeitete Lendelwirbelabstützung**

Wahlweise mit

· Abriebfesten **Kunststoff-Bodengleitern**
· Lastabhängig gebremsten **Sicherheits-Doppelrollen für harte Böden**
· Mit abriebfesten **Kunststoff-Bodengleitern und höhenverstellbarem Fußring** für erhöhte Sitzposition



Gleiter | Rollen | Gleiter/Fußring

Gestellausführung	Sitzhöhenverstellung [mm]	Art.-Nr.	EUR	KS
Bodengleiter	440-620	**9000 425 200**	**188,00**	PR03
Rollen	440-620	**9000 425 201**	**193,00**	PR03
Bodengleiter + Fußring	580-850	**9000 425 202**	**246,00**	PR03

bimos

DIN 68877

Arbeitsdrehstühle All-In-One Highline

Vielseitiger Stuhl, der die Lücke zwischen Büro- und Arbeitsstuhl schließt

· Nach DIN 68877
· bedienungsfreundliche Gasfeder-Sitzhöhenverstellung
· ergonomisch geformte Sitzfläche und **Rückenlehne (extrahoch 600 mm)**
· **Synchronmechanik mit Gewichtsregulierung**
· Sitz in Neigung, Höhe und Tiefe verstellbar
· Neigungs- und höhenverstellbare Rückenlehne

Sitz und Rückenlehne wahlweise mit:
· Polster mit atmungsaktiven blauem **Stoffbezug**
· Polster mit robustem, fein strukturiertem, schwarzem **Kunstlederbezug**, leicht abwaschbar
· robustem **Integralschaumpolster**, beständig gegen leichte Säuren und Laugen, leicht abwaschbar

Untergestell wahlweise mit:
· abriebfesten **Kunststoff-Bodengleitern**
· lastabhängig gebremsten **Sicherheits-Doppelrollen** für harte Böden
· abriebfesten **Kunststoff-Bodengleitern** und **höhenverstellbarem Fußring** für erhöhte Sitzposition



9000 454 250 | 9000 454 254 | 9000 454 255 | 9000 454 256

Gestellausführung	Sitz/Rückenlehne	Polsterfarbe	Sitzhöhenverstellung [mm]	Art.-Nr.	EUR	KS
Bodengleiter	Integralschaum	schwarz	450-600	**9000 454 250**	**281,00**	IB14
Rollen	Integralschaum	schwarz	450-600	**9000 454 253**	**289,00**	IB14
Rollen	Kunstlederpolster	schwarz	450-600	**9000 454 254**	**269,00**	IB14
Rollen	Stoffpolster	blau	450-600	**9000 454 255**	**269,00**	IB14
Bodengleiter + Fußring	Integralschaum	schwarz	570-830	**9000 454 256**	**351,00**	IB14

bimos

Armlehne

multifunktional · Höhen-, Breiten- und Tiefenverstellung · Armauflage schwenk- und arretierbar · nachträglich problemlos montierbar
passend zu Drehstuhl Serien Solitec, Isitec, Sintec, Highline

Ausführung	Art.-Nr.	EUR	KS
verstellbar	**9000 454 271**	**99,90**	IB14



Stuhl nicht in Lieferumfang enthalten

DIN 68877





Wechselpolstersystem

bimos



Rollen
Zubehör: Stoffpolster

Arbeitsdrehstuhl
Neon

Ergonomisch und individuell

Vielseitiger Stuhl, der die neuesten ergonomischen Eigenschaften mit hochwertigem Design kombiniert. Zahlreiche Einstellungsmöglichkeiten in Verbindung mit dem **Wechselpolstersystem** bieten die bestmögliche Anpassung an die Arbeitsumgebung.

Der Stuhl ist nur in Verbindung mit dem Wechselpolster einsetzbar.

· nach DIN 68877
· bedienungsfreundliche Gasfeder-Sitzhöhenverstellung
· ergonomisch geformte Sitzfläche und Rückenlehne
· **Permanentkontakt-Rückenlehne oder Synchronmechanik mit Gewichtsregulierung**
· Sitz in Neigung, Höhe und Tiefe verstellbar
· höhenverstellbare Rückenlehne
· **stabiles Aluminium-Fußkreuz**

Sitz und Rückenlehne wahlweise:
· Zubehör siehe Wechselpolster
· Polster mit atmungsaktivem schwarzem **Stoffbezug**
· Polster mit robustem schwarzem **Kunstlederbezug,** leicht abwaschbar
· robustem **Integralschaumpolster**, beständig gegen leichte Säuren und Laugen, leicht abwaschbar
· Polster mit feuer- und wasserresistenten und atmungsaktiven **Supertec-Gewebe**

Untergestell wahlweise mit:
· lastabhängig gebremsten **Sicherheits-Doppelrollen** für harte Böden
· abriebfesten **Kunststoff-Bodengleitern** und mitlaufender, **höhenverstellbarer Aufstiegshilfe** für erhöhte Sitzposition



Rollen
Zubehör: Integralschaumpolster



Bodengleiter/Aufstiegshilfe
Zubehör: Kunstlederpolster

Ausführung	Gestellausführung	Flexbandfarbe	Sitzhöhenverstellung [mm]	Art.-Nr.	EUR	KS
Permanentkontakt	Rollen	orange	450-620	**9000 454 275**	**342,00**	IB14
Permanentkontakt	Rollen	grau	450-620	**9000 454 276**	**342,00**	IB14
Permanentkontakt	Rollen	blau	450-620	**9000 454 277**	**342,00**	IB14
Synchrontechnik	Rollen	orange	450-620	**9000 454 278**	**387,00**	IB14
Synchrontechnik	Rollen	grau	450-620	**9000 454 279**	**387,00**	IB14
Synchrontechnik	Rollen	blau	450-620	**9000 454 280**	**387,00**	IB14
Permanentkontakt	Bodengleiter + Aufstiegshilfe	grau	590-870	**9000 454 282**	**418,00**	IB14
Permanentkontakt	Bodengleiter + Aufstiegshilfe	blau	590-870	**9000 454 283**	**418,00**	IB14
Synchrontechnik	Bodengleiter + Aufstiegshilfe	grau	590-870	**9000 454 285**	**463,00**	IB14

bimos



Stoffbezug



Kunstleder



Integralschaum



Gewebe-Supertec

Wechselpolster
für Arbeitsdrehstühle Neon · ergonomisch geformte Sitz- und Rückenpolster ermöglichen je nach Einsatzzweck die optimale Anpassung im Arbeitsprozess.

Ausführung	Farbe	Art.-Nr.	EUR	KS
Stoff	schwarz	**9000 454 287**	**127,50**	IX14
Kunstleder	schwarz	**9000 454 288**	**127,50**	IX14
Integralschaum	blau	**9000 454 289**	**127,50**	IX14
Supertec-Gewebe	grau	**9000 454 290**	**162,00**	IX14

bimos



Arbeitsdrehstuhl Neon
nach DIN 68877 · bedienungsfreundliche Gasfeder-Sitzhöhenverstellung · ergonomisch geformte **Sitz- und Rückenpolster aus Gewebe-Supertec,** extrem strapazierfähig, widersteht mechanischen Einflüssen · atmungsaktiv, komfortabel, weich und abwaschbar · **Permanentkontakt-Rückenlehne** · Sitz in Neigung, Höhe und Tiefe verstellbar · höhenverstellbare Rückenlehne · Untergestell mit stabilem Aluminium-Fußkreuz und lastabhängig gebremsten Sicherheits-Doppelrollen für harte Böden

Flexbandfarbe	Art.-Nr.	EUR	KS
orange	**9000 454 260**	**462,00**	IRZ9
blau	**9000 454 268**	**462,00**	IRZ9
grau	**9000 454 272**	**462,00**	IRZ9

bimos



Armlehne Neon
Kunststoff · multifunktional · schwenkbar mit Höhen, Breiten- und Tiefenverstellung

Ausführung	Art.-Nr.	EUR	KS
verstellbar	**9000 454 292**	**86,00**	IX14

bimos

DIN 68877

Arbeitsdrehstuhl Nexxit

· Nach DIN 68877
· Bedienungsfreundliche Gasfeder- Höhenverstellung
· Intuitive Ein - Hebel - Bedienung
· Ergonomisch geformter Sitz- und Rückenlehne
· **Synchrontechnik** mit automatischer Gewichtsregulierung
· 3 verschiedene Aktionsradien der Synchrontechnik
· Sitz in Neigung, Höhe und Tiefe verstellbar
· Höhenverstellbare Rückenlehne, in der Neigung 3-fach fixierbar
· Praktische Schiebegriffe
· **Lendenwirbel-Unterstützung**
· Fünffuß-Untergestell aus stabilem Stahlrohr, flach auslaufend, kipp- und stolpersicher

Sitz und Rückenlehne wahlweise mit:
· Rutschhemmendem und robustem, schwarzem **Kunstlederbezug**, leicht abwaschbar
· Extrem robustem **Integralschaumpolster**, beständig gegen leichte Säuren und Laugen, leicht abwaschbar, beständig gegen mechanische Einwirkung und Schmutz
· Atmungsaktivem und sehr robustem **Supertec-Gewebe**, widersteht mechanischen Einflüssen, ist komfortabel, weich und abwaschbar

Untergestell wahlweise mit:
· Abriebfesten **Kunststoff-Bodengleitern**
· Astabhängig gebremsten **Sicherheits-Doppelrollen für harte Böden**
· Mit abriebfesten **Kunststoff-Bodengleitern und höhenverstellbarem Fußring** für erhöhte Sitzposition



9000 454 234



9000 454 236



9000 454 332



9000 454 336

Ausführung	Gestellausführung	Sitz/Rückenlehne	Polsterfarbe	Sitzhöhenverstellung [mm]	Art.-Nr. Grifffarbe grau	Art.-Nr. Grifffarbe blau	EUR	KS
Synchrontechnik	Bodengleiter	Kunstlederpolster	schwarz	450-600	**9000 454 230**	**9000 454 330**	**269,00**	IR14
Synchrontechnik	Bodengleiter	Integralschaum	schwarz	450-600	**9000 454 231**	**9000 454 331**	**289,00**	IR14
Synchrontechnik	Bodengleiter	Supertec-Gewebe	schwarz	450-600	**9000 454 232**	**9000 454 332**	**299,50**	IR14
Synchrontechnik	Rollen	Kunstlederpolster	schwarz	450-600	**9000 454 233**	**9000 454 333**	**279,00**	IR14
Synchrontechnik	Rollen	Integralschaum	schwarz	450-600	**9000 454 234**	**9000 454 334**	**299,50**	IR14
Synchrontechnik	Rollen	Supertec-Gewebe	schwarz	450-600	**9000 454 235**	**9000 454 335**	**309,00**	IR14
Synchrontechnik	Bodengleiter+Fußring	Kunstlederpolster	schwarz	570-820	**9000 454 236**	**9000 454 336**	**325,00**	IR14
Synchrontechnik	Bodengleiter+Fußring	Integralschaum	schwarz	570-820	**9000 454 237**	**9000 454 337**	**344,00**	IR14
Synchrontechnik	Bodengleiter+Fußring	Supertec-Gewebe	schwarz	570-820	**9000 454 238**	**9000 454 338**	**355,00**	IR14

▷ = Lieferung in der Regel innerhalb einer Woche. = Speditionslieferung + = Anbruch der VE möglich Die Zeichenerklärung finden Sie vor der Inhaltsübersicht.

DIN 68877

bimos

NEU

Arbeitsdrehstuhl Air Flow

Polster mit Wabenstruktur - Air Flow - sorgt für optimale Mikro-Luftzirkulation
Feuchtigkeit wird abgeleitet und hinterlüftet den Rücken
Beugt Schwitzen vor und bietet ein angenehmes Sitzgefühl

Ergonomie-Ausstattung
· Bedienungsfreundliche Gasfeder-Höhenverstellung
· Intuitive Ein-Hebel-Bedienung
· Ergonomisch geformter Sitz- und Rückenlehne, nach oben verjüngte Rückenform für große Bewegungs- und Greifräume
· **Synchrontechnik mit automatischer Gewichtsregulierung**
· Rückenlehne mit Höhenverstellung und integrierter Lordosenstütze
· Sitzneige- und Sitztiefenverstellung
· Fünffuß-Untergestell aus stabilem Stahlrohr, flach auslaufend, kipp- und stolpersicher

Sitz- und Rückenlehne
Wahlweise mit
· Kunstlederbezug, leicht abwaschbar
· Sehr robustem Supertec-Gewebe, widersteht mechanischen Einflüssen

Untergestell
Wahlweise mit
· Lastabhängig gebremsten **Sicherheits-Doppelrollen** für harte Böden
· Abriebfesten Kunststoff-Bodengleitern und höhenverstellbarem **Fußring** für erhöhte Sitzposition
· **Sitz-Stop-Rollen - blockieren bei Belastung**, rollbar im unbelasteten Zustand und **höhenverstellbarem Fußring** für erhöhte Sitzposition



Rollen/
Kunstleiderpolster

Rollen/Kunstlederpolster/
Supertec-Gewebepolster

Gleiter/Fußring/
Kunstlederpolster

Sitz-/Stopprollen/
Supertec-Gewebepolster

Gestellausführung	Sitz/Rückenlehne	Sitzhöhenverstellung [mm]	Art.-Nr.	EUR	KS
Rollen	Kunstlederpolster	450-600	**9000 454 090**	**249,00**	IB14
Rollen	Supertec-Gewebe	450-600	**9000 454 091**	**289,00**	IB14
Bodengleiter+Fußring	Kunstlederpolster	570-850	**9000 454 092**	**299,00**	IB14
Bodengleiter+Fußring	Supertec-Gewebe	570-850	**9000 454 093**	**326,00**	IB14
Rollen+Fußring	Kunstlederpolster	610-890	**9000 454 094**	**327,00**	IB14
Rollen+Fußring	Supertec-Gewebe	610-890	**9000 454 095**	**345,00**	IB14

Armlehne

bimos

Kunststoff, schwarz · **multifunktional** · schwenkbar mit Höhen-, Breiten- und Tiefenverstellung · passend zur Drehstuhl Air Flow und Nexxit



Ausführung	Art.-Nr.	EUR	KS
multifunktional, verstellbar	**9000 454 229**	**99,90**	IB14

bimos

DIN 68877

Arbeitsdrehstuhl ISITEC

nach DIN 68877 · bedienungsfreundliche Gasfeder-Sitzhöhenverstellung · stufenlose Verstellung der Sitzflächen und Rückenlehnen-Neigung · pendelnd gelagerte Rückenlehne · Rückenlehnen-Höhenverstellung · kippsicheres Fünffuß-Untergestell aus Kunststoff, schwarz

Sitz und Rückenlehne:
aus robustem **Integralschaum**, beständig gegen mechanische Einwirkung und Schmutz
leicht abwaschbar und problemlos zu reinigen
Desinfizierbarkeit und Beständigkeit gegen leichte Säuren und Laugen qualifizieren den Stuhl auch für den Einsatz im Labor
die eingearbeitete Lordosenstütze sorgt für eine optimale Abstützung im Lendenwirbelbereich

Untergestell wahlweise mit:
· abriebfesten **Kunststoff-Bodengleitern**,
· lastabhängig gebremsten **Sicherheits-Doppelrollen** für harte Böden
· abriebfesten **Kunststoff-Bodengleitern** und **höhenverstellbarem Fußring** für erhöhte Sitzposition



9000 454 060



9000 454 061



9000 454 062

Gestellausführung	Sitzhöhenverstellung [mm]	Art.-Nr.	EUR	KS
Bodengleiter	430-600	**9000 454 060**	**209,00**	IB14
Rollen	430-600	**9000 454 061**	**226,50**	IB14
Bodengleiter + Fußring	580-850	**9000 454 062**	**271,00**	IB14

bimos



Stuhl nicht in Lieferumfang enthalten

Armlehne

multifunktional · Höhen-, Breiten- und Tiefenverstellung · Armauflage schwenk- und arretierbar · nachträglich problemlos montierbar
passend zu Drehstuhl Serien Solitec, Isitec, Sintec, Highline

Ausführung	Art.-Nr.	EUR	KS
verstellbar	**9000 454 271**	**99,90**	IB14

bimos

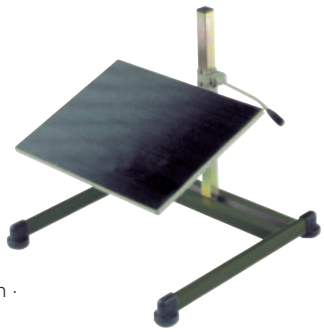

Fußstütze Basic

neigungsverstellbar von 8°-25° · mit rutschhemmender, geriffelter Gummiauflage · stabiler Stahlrohrrahmen mit Gleitern aus abriebfestem Kunststoff · höhenverstellbar von 65-410 mm · epoxidharzbeschichtet anthrazit

B x T x H [mm]	Farbe	Art.-Nr.	EUR	KS
530 x 520 x 510	schwarz	**9000 454 102**	**175,00**	IB14

bimos



Rollen

lastabhängig gebremste Sicherheits-Doppelrollen **für harte Böden** · für die BIMOS Arbeitsdrehstühle: Highline, Neon, Solitec, Isitec, Sintec, Unitec und Basic · Satz mit 5 Rollen

Ausführung	Art.-Nr.	EUR	KS
für harte Böden	**9000 454 269**	**23,90**	IX14

DIN 68877

Arbeitsdrehstuhl Labsit

· Nach DIN 68877
· Bedienungsfreundliche Gasfeder-Sitzhöhenverstellung
· Ergonomisch geformte Sitzfläche und Rückenlehne aus Kunststoff
· Rückenlehne mit 3D-Flexfunktion passt sich den Bewegungen des Nutzers an
· Fünffuß-Untergestell aus Kunststoff, flach auslaufend, kipp- und stolpersicher

Rückenlehne wahlweise mit:
· Robustem Integralschaumpolster, beständig gegen leichte Säuren und Laugen, leicht abwaschbar
· Supertec - Gewebe, extrem strapazierfähig widersteht mechanischen Einflüssen · atmungsaktiv, komfortabel, weich und abwaschbar

Untergestell wahlweise mit:
· Lastabhängig gebremsten Sicherheits-Doppelrollen für harte Böden
· Abriebfesten Kunststoff-Bodengleitern und mitlaufender, höhenverstellbarer Aufstiegshilfe für erhöhte Sitzposition



Ausführung	Gestellausführung	Sitz/Rückenlehne	Sitzhöhenverstellung [mm]	Art.-Nr.	EUR	KS
Sitzschale blau	Rollen	Integralschaum	450-650	**9000 454 070**	**168,00**	IR14
Sitzschale anthrazit	Rollen	Integralschaum	450-650	**9000 454 071**	**168,00**	IR14
Sitzschale blau	Rollen	Supertec-Gewebe	450-650	**9000 454 073**	**189,00**	IR14
Sitzschale anthrazit	Rollen	Supertec-Gewebe	450-650	**9000 454 074**	**189,00**	IR14
Sitzschale anthrazit	Bodengleiter + Fußring	Integralschaum	520-770	**9000 454 077**	**209,50**	IR14

bimos



Kennzeichnungsclip

für Arbeitsdrehstuhl Labsit · zum einfachen Anclipsen an den Rückengriff · Lieferung inkl. Beschriftungsstreifen



Art.-Nr.	EUR	KS
9000 454 083	**15,90**	IR14

Drehhocker Labsit

nach DIN 68877 · bedienungsfreundliche Gasfeder-Sitzhöhenverstellung · Integralschaumpolster · extrem robust, abwaschbar, widersteht mechanischen Einflüssen · desinfektionsbeständig, antibakteriell · Brandschutz nach EN 1021 Teil 1 + 2 · lastabhängig gebremste Sicherheits-Doppelrollen für harte Böden

Gestell-ausführung	Sitzfläche	Sitzhöhenverstellung [mm]	Art.-Nr.	EUR	KS
Rollen	Integralschaum	450-650	**9000 454 082**	**118,00**	IR14

Armlehne

starr · Kunststoff · schwarz · zur nachträglichen Montage · für Arbeitsdrehstuhl Labsit



Ausführung	Art.-Nr.	EUR	KS
starr	**9000 454 085**	**62,00**	IR14

bimos

DIN 68877

Arbeitsdrehstuhl Unitec

nach DIN 68877 · bedienungsfreundliche Gasfeder-Sitzhöhenverstellung · ergonomisch geformte Sitzfläche und Rückenlehne · Rückenlehnen pendelnd gelagert · Rückenlehne mit stufenloser Neigungsverstellung und 10-facher Höhenverstellung · Fünffuß-Untergestell aus Kunststoff, flach auslaufend, kipp- und stolpersicher

Sitz und Rückenlehne wahlweise mit:
· Polster mit besonders abriebfestem, atmungsaktivem schwarzen **Stoffbezug**
· körpergerecht geformtem, mehrfach verleimtem **Buchenschichtholz**, naturfarben lackiert, leicht abwaschbar
· Polster mit robustem, feinstrukturiertem **Kunstlederbezug,** leicht abwaschbar, extra große Sitz- und Rückenpolster
· robustem **Integralschaumpolster**, beständig gegen leichte Säuren und Laugen, leicht abwaschbar

Untergestell wahlweise mit:
· **abriebfesten Kunststoff-Bodengleitern**
· lastabhängig gebremsten **Sicherheits-Doppelrollen** für harte Böden
· abriebfesten **Kunststoff-Bodengleitern** und **stufenlos höhenverstellbarem Fußring**



9000 454 170



9000 454 174



9000 454 183



9000 454 178

Gestellausführung	Sitz/Rückenlehne	Polsterfarbe	Sitzhöhenverstellung [mm]	Art.-Nr.	EUR	KS
Bodengleiter	Buche	-	440-620	**9000 454 170**	**144,00**	IR14
Bodengleiter	Kunstlederpolster	schwarz	440-620	**9000 454 171**	**154,00**	IR14
Bodengleiter	Integralschaum	schwarz	440-620	**9000 454 172**	**159,50**	IR14
Bodengleiter	Stoffpolster	grau	440-620	**9000 454 182**	**154,00**	IR14
Rollen	Buche	-	440-620	**9000 454 173**	**154,00**	IR14
Rollen	Kunstlederpolster	schwarz	440-620	**9000 454 174**	**163,00**	IR14
Rollen	Integralschaum	schwarz	440-620	**9000 454 175**	**162,00**	IR14
Rollen	Stoffpolster	grau	440-620	**9000 454 183**	**163,00**	IR14
Bodengleiter + Fußring	Buche	-	580-850	**9000 454 176**	**237,00**	IX14
Bodengleiter + Fußring	Kunstlederpolster	schwarz	580-850	**9000 454 177**	**247,00**	IX14
Bodengleiter + Fußring	Integralschaum	schwarz	580-850	**9000 454 178**	**251,50**	IX14
Bodengleiter + Fußring	Stoffpolster	grau	580-850	**9000 454 184**	**247,00**	IX14

bimos



Armlehne Unitec

Kunststoff · schwarz · mit Anschraubplatte aus Stahl · um 20 mm in der Breite verstellbar · für die Ausführungen Kunstleder, Integralschaum nachträglich problemlos montierbar
passend zu Drehstuhl Serie Unitec und 9000 454 600

Ausführung	Art.-Nr.	EUR	KS
verstellbar	**9000 454 179**	**65,50**	IX14

▷ = Lieferung in der Regel innerhalb einer Woche. = Speditionslieferung + = Anbruch der VE möglich Die Zeichenerklärung finden Sie vor der Inhaltsübersicht.

DIN 68877

bimos

Arbeitsdrehstuhl Sintec 160

Die robuste Bauweise mit widerstandsfähigen Materialen ermöglicht eine besonders **hohe Tragfähigkeit bis 160 kg**
· nach DIN 68877
· bedienungsfreundliche **Gasfeder-Sitzhöheneinstellung von 450-600/490-640 mm**
· ergonomisch geformte Sitz- und Rückenschale
· Rückenlehne in Neigung, Höhe und Tiefe stufenlos einstellbar
· extra großes, standfestes Fünffuß- Untergestell aus Aluminium
· Stuhlsäulenabdeckung, Transport- und Tragegriff aus Stahl

Sitz und Rückenlehne
Materialien extrastark gepolstert
Wahlweise mit
· Polster mit besonders abriebfestem, atmungsaktivem schwarzem
Stoffbezug
· schwarzem **Integralschaumpolster**, beständig gegen leichte Säuren und Laugen, leicht abwaschbar

Untergestell
· mit abriebfesten Kunststoff - **Bodengleitern und** zusätzlich mit lastabhängig gebremsten **Sicherheits- Doppelrollen** für harte Böden



9000 454 215, ohne Armlehnen



9000 454 217, ohne Armlehnen

Gestellausführung	Sitz/Rückenlehne	Art.-Nr.	EUR	KS
Bodengleiter + Rollen	Stoffpolster	**9000 454 215**	**405,00**	IB14
Bodengleiter + Rollen	Integralschaum	**9000 454 217**	**405,00**	IB14

bimos

Armlehne Sintec 160

Ringarmlehne · Kunststoff · schwarz · mit erweitertem Verstellbereich in der Breite
passend zu Arbeitsdrehstühlen Serie Sintec 160



Ausführung	Art.-Nr.	EUR	KS
starr	**9000 454 218**	**74,90**	IB14

DIN 68877

bimos

Arbeitsdrehstuhl Basic

Hochstuhl · nach DIN 68877 · bedienungsfreundliche Gasfeder-Sitzhöheneinstellung · **Sitz-Stop-Rollen - standfest bei Belastung, rollbar im unbelasteten Zustand** · ergonomisch geformter Sitz und Rückenlehne, mit **integrierter Lendenwirbelstütze** · stufenlos neigungs- und höhenverstellbare Rückenlehne · Fünffuß- Untergestell aus Aluminium, flach auslaufend, kipp- und stolpersicher · **Sitz und Rückenlehne** mit robustem, schwarzen **Kunstlederbezug**, leicht abwaschbar · **Untergestell mit Sitz-Stop-Rollen** und mit **höhenverstellbarem Fußring**, verchromt



fahrbarer Hochstuhl

Ausführung	Gestellausführung	Sitz/Rückenlehne	Polsterfarbe	Sitzhöhenverstellung [mm]	Art.-Nr.	EUR	KS
Rollen + Fußring	Kontaktrückenlehne	Kunstlederpolster	schwarz	650-910	**9000 454 220**	**339,00**	IB14

Topstar



DIN 68877

Intertek GS

Arbeitsdrehstuhl TEC 50

Sitz und Rückenlehne schwarz, aus strapazierfähigem Kunstleder · **ergonomisch geformte Rückenlehne (H 420 mm) in Höhe stufenlos verstellbar · mit Lendenwirbelstütze ·** Permanentkontaktmechanik zum Verstellen der Rückenneigung · Sitzhöhenverstellung durch Sicherheitsgasfeder · ergonomischer Muldensitz (B 460 x T 440 mm) · stabiles, kippsicheres Fünffuß-Kunststoff-Fußkreuz, schwarz mit lastabhängig gebremsten Sicherheits-Doppelrollen

Ausführung	Gestellausführung	Sitz/Rückenlehne	Sitzhöhenverstellung [mm]	Art.-Nr.	EUR	KS
Permanentkontakt	Rollen	Kunstlederpolster	420-550	**9000 454 300**	**119,00**	IXG9

Topstar





DIN 68877

Intertek GS

Arbeitsdrehstuhl

ergonomisch geformte Sitzfläche und Rückenlehne · stufenlose Sitzhöhenverstellung · Rückenlehne in der Höhe und Neigung verstellbar · stabiles Polyamid-Fünffußkreuz, schwarz · lastabhängig gebremste Sicherheits-Doppelrollen für harte Böden

Sitz/Rückenlehne	Polsterfarbe	Sitzhöhenverstellung [mm]	Art.-Nr.	EUR	KS
Buche	-	420-550	**9000 454 302**	**112,50**	IXG9
Polyurethanschaum	schwarz	410-540	**9000 454 304**	**123,00**	IXG9

Topstar







9000 454 306 9000 454 307 9000 454 308

DIN 68877

Intertek GS

Arbeitsdrehstuhl

ergonomisch geformte Sitzfläche und Rückenlehne · stufenlose Sitzhöhenverstellung · Rückenlehne mit Lendenwirbelstütze, in der Höhe und Neigung verstellbar · stabiles Polyamid-Fünffußkreuz, schwarz mit abriebfesten Kunststoff-Bodengleitern und höhenverstellbarem Fußring

Gestellausführung	Sitz/Rückenlehne	Polsterfarbe	Sitzhöhenverstellung [mm]	Art.-Nr.	EUR	KS
Bodengleiter+Fußring	Kunstlederpolster	schwarz	590-840	**9000 454 306**	**155,00**	IBG9
Bodengleiter+Fußring	Polyurethanschaum	schwarz	590-840	**9000 454 307**	**157,00**	IBG9
Bodengleiter+Fußring	Buche	-	590-840	**9000 454 308**	**148,00**	IBG9

DIN 68877

Intertek GS

NEU

Topstar

Arbeitsdrehstuhl

Sitz und Rückenlehne aus strapazierfähigem Kunstleder · Rückenlehne höhen- und neigungsverstellbar · Rückenlehne mit Permanentkontakt-technik und Lendenwirbelunterstützung · Spezial-Bandscheibensitz zur optimalen Abstützung im Beckenbereich · stabiles, kippsicheres Fünffuß-Kunststoff-Fußkreuz, schwarz

Untergestell wahlweise mit:

· lastabhängig gebremsten **Sicherheits-Doppelrollen** für harte Böden
· abriebfesten **Kunststoff-Bodengleitern** und **höhenverstellbarem Alu-Fußring**



Rollen/Kunstlederpolster



Gleiter/Fußring/Aufstiegshilfe

Gestellausführung	Sitzhöhenverstellung [mm]	Art.-Nr.	EUR	KS
Rollen	410-530	**9000 454 322**	**149,00**	IBG9
Bodengleiter+Fußring	590-840	**9000 454 323**	**195,00**	IBG9

DIN 68877

Intertek GS

NEU

Topstar

Arbeitsdrehstuhl

Sitz aus robustem, schwarzen Polyurethan-Schaum · Rückenlehne mit atmungsaktivem Netzbezug höhen- und neigungsverstellbar · Rücken-lehne mit atmungsaktivem Netzbezug höhen- und neigungsverstellbar · Rückenlehne mit Permanentkontakttechnik · stabiles, kippsicheres Fünffuß-Kunststoff-Fußkreuz, schwarz

Untergestell wahlweise mit:

· lastabhängig gebremsten **Sicherheits-Doppelrollen** für harte Böden
· abriebfesten **Kunststoff-Bodengleitern** und **höhenverstellbarem Alu-Fußring**



Rollen/Kunstlederpolster



Gleiter/Fußring/Aufstiegshilfe

Gestellausführung	Sitzhöhenverstellung [mm]	Art.-Nr.	EUR	KS
Rollen	410-540	**9000 454 324**	**159,00**	IBG9
Bodengleiter+Fußring	590-840	**9000 454 325**	**205,00**	IBG9

Rollen

lastabhängig gebremste Sicherheits-Doppelrollen · Satz mit 5 Rollen

Topstar



Ausführung	Rollen-Ø [mm]	Art.-Nr.	EUR	KS
für harte Böden	50	**9000 482 795**	**13,90**	IXG9

bimos

DIN 68877

Drehhocker

bedienungsfreundliche Gasfeder-Sitzhöhenverstellung, mittels Schaltring · nach DIN 68877 · kippsicheres Fünffuß-Untergestell aus Profilstahlrohr · epoxidharzbeschichtet, schwarz

Sitz-Ø 400 mm wahlweise mit:
· mehrfach verleimtem **Buchenschichtholz**, naturfarben lackiert
· bequemem **Kunstlederpolster** (blau) mit umlaufendem Kantenschutz
· robustem **Integralschaumpolster** (Sitz-Ø 350 mm), beständig gegen leichte Säuren und Laugen, leicht abwaschbar
· **Supertec-Gewebe**, extrem strapazierfähig widersteht mechanischen Einflüssen, atmungsaktiv, komfortabel, weich und abwaschbar

Untergestell wahlweise mit:
· abriebfesten **Kunststoff-Bodengleitern**
· lastabhängig gebremsten **Sicherheits-Doppelrollen** für harte Böden
· abriebfesten **Kunststoff-Bodengleitern** und **stufenlos verstellbarem Fußring**



9000 454 130



9000 454 143



9000 454 141



9000 454 135

Gestellausführung	Sitzfläche	Sitzhöhenverstellung [mm]	Art.-Nr.	EUR	KS
Bodengleitern	Buche	460-630	**9000 454 130**	**124,00**	IB14
Bodengleitern	Integralschaum	460-630	**9000 454 133**	**147,00**	IB14
Rollen	Buche	460-630	**9000 454 134**	**134,00**	IB14
Rollen	Kunstlederpolster	460-630	**9000 454 135**	**152,00**	IB14
Rollen	Integralschaum	460-630	**9000 454 137**	**159,00**	IB14
Rollen	Supertec-Gewebe	460-630	**9000 454 143**	**169,50**	IB14
Bodengleiter + Fußring	Buche	570-850	**9000 454 138**	**179,50**	IB14
Bodengleiter + Fußring	Integralschaum	570-850	**9000 454 141**	**204,00**	IB14

bimos

DIN 68877



Drehhocker

nach DIN 68877 · bedienungsfreundliche Gasfeder-Sitzhöhenverstellung · Sitz-Ø 400 mm · ergonomisch geformte Sitzpolster aus **Supertec-Gewebe**, extrem strapazierfähig, widersteht mechanischen Einflüssen · atmungsaktiv, komfortabel, weich und abwaschbar · Untergestell mit stabilem Aluminium-Fußkreuz mit **Sitz-Stop Rollen – blockiert bei Belastung, rollbar im unbelasteten Zustand** und stufenlos höhenverstellbarem Fußring

Gestell-ausführung	Sitzfläche	Sitzhöhenver-stellung [mm]	Art.-Nr.	EUR	KS
Sitz-Stop-Rollen + Fußring	Supertec-Gewebe	510-780	**9000 454 144**	**221,00**	IB14

bimos

NEU



Rollen

lastabhängig gebremste Sicherheits-Doppelrollen **für harte Böden** · für Bimos Hocker und BIMOS Arbeitsdrehstühle Serie FIT · Satz mit 5 Rollen

Ausführung	Art.-Nr.	EUR	KS
für harte Böden	**9000 454 368**	**23,90**	IX14

bimos



Stapelhocker

Sitzhöhe 500 mm · Sitzfläche aus Buchenschichtholz · naturfarben lackiert · Sitz-Ø 300 mm · Untergestell aus Rundrohr mit abriebfesten Endkappen, epoxidharzbeschichtet, anthrazit

Art.-Nr.	EUR	KS
9000 454 088	**54,00**	IB14

Topstar

NEU



Rollen/Kunstlederpolster

Drehhocker Tec 70

bequemer Hochpolstersitz mit Kunstleder bezogen Ø 350 mm · stufenlose Gasfeder-Höhenverstellung von 390 - 520 mm · stabiles, kippsicheres Fünffuß-Kunststoff-Fußkreuz, Farbe schwarz · mit lastabhängig gebremsten Sicherheits-Doppelrollen für harte Böden

Gestell-ausführung	Sitzfläche	Sitzhöhenver-stellung [mm]	Art.-Nr.	EUR	KS
mit Rollen	Kunstleder-polster	390-520	**9000 454 314**	**75,00**	IBG9

Topstar



Rollen

lastabhängig gebremste Sicherheits-Doppelrollen · Satz mit 5 Rollen

Ausführung	Rollen-Ø [mm]	Art.-Nr.	EUR	KS
für harte Böden	50	**9000 482 795**	**13,90**	IXG9

Topstar



9000 454 310



9000 454 313



9000 454 312

LOTZ



9000 454 432



9000 454 433

Intertek GS

Drehhocker

Sitz wahlweise mit bequemem Kunstlederpolster Ø 360 mm oder aus robustem Buchenholz naturfarben lackiert Ø 350 mm · stabiles, kippsicheres Fünffuß-Kunststoff-Fußkreuz, Farbe schwarz · Sitzhöhenverstellung mit Sicherheitsgasfeder · **Untergestell wahlweise** mit lastabhängig gebremsten Sicherheits-Doppelrollen oder Fußgleitern

Gestell-ausführung	Sitzfläche	Sitzhöhenver-stellung [mm]	Art.-Nr.	EUR	KS
mit Bodengleitern	Kunstleder-polster	390-520	**9000 454 310**	**57,50**	ICG9
mit Bodengleitern	Buche	390-520	**9000 454 311**	**72,90**	ICG9
mit Rollen	Kunstleder-polster	420-550	**9000 454 312**	**63,00**	ICG9
mit Rollen	Buche	420-550	**9000 454 313**	**77,50**	ICG9

TÜV SÜD GS

Drehhocker

besonders große Sitzfläche (B 370 mm) aus robustem blauen **Integral-schaum** für hohen Sitzkomfort · Sitzneigungsverstellung um ± 7,5° · Tragegriff für leichten Transport · bedienungsfreundliche Gasfeder-Sitz-höhenverstellung · kippsicheres Fünffuß-Kunststoff-Untergestell, schwarz · Untergestell wahlweise mit lastabhängigen Sicherheits-Doppelrollen oder Bodengleitern

Gestell-ausführung	Sitzfläche	Sitzhöhenver-stellung [mm]	Art.-Nr.	EUR	KS
mit Bodengleitern	PU-Schaum	490-680	**9000 454 432**	**195,00**	ICA0
mit Rollen	PU-Schaum	520-710	**9000 454 433**	**199,00**	ICA0

bimos



DIN 68877

Stehhilfe

stabiler Standfuss aus Aluminium mit Wechselgleitern aus Filz oder Kunststoff je nach Bodentyp · ergonomische, um 4 Grad geneigte Standsäule aus gestrahlten Aluminium · breiter Komfort-Sitz (500 mm) aus **Soft-Touch-Integralschaum**, um 20° schwenkbar · stufenlose Gasfeder-Höhenverstellung · seitlich integrierte Halte-, Zieh- und Tragegriffe

Gestell Farbe	Sitzhöhenverstellung [mm]	Art.-Nr.	EUR	KS
silber	620-850	**9000 454 154**	**259,00**	IR14

bimos



DIN 68877

Stehhilfe

nach DIN 68877 · standfest und hoch belastbar · Sitzhöhenverstellung durch Gasfeder · Sitzfläche aus pflegeleichtem **Integralschaum**, Metallteile epoxydharzbeschichtet, Farbe schwarz · nach vorn um 13° neigungsverstellbar und um 360° drehbar · mit klappbarer Fußablage

Gestell Farbe	Sitzhöhenverstellung [mm]	Art.-Nr.	EUR	KS
schwarz	640-840	**9000 454 163**	**264,00**	IB14

bimos



DIN 68877

Stehhilfe

nach DIN 68877 · standfest und hoch belastbar · Sitzhöhenverstellung durch Gasfeder · Sitzfläche aus pflegeleichtem **Integralschaum** · Metallteile epoxydharzbeschichtet, anthrazit · Sitzfläche nach vorn um 10° neigungsverstellbar und um 360° drehbar · standfester flacher Tellerfuß Ø 470 mm

Gestell Farbe	Sitzhöhenverstellung [mm]	Art.-Nr.	EUR	KS
anthrazit	650-850	**9000 454 160**	**261,00**	IR14

bimos



DIN 68877

Drehhocker Flex

nach DIN 68877 · bedienungsfreundliche Gasfeder- Sitzhöheneinstellung · um 360° drehbar · **Sitzfläche mit integrierter Rückenstütze für optimale Entlastung** · strukturierte, rutschhemmende Sitz- und Rückenfläche aus softem, schwarzen **Integralschaum** · Fünffuß- Untergestell aus Kunststoff, flach auslaufend, kipp- und stolpersicher · lastabhängig gebremste Sicherheits- Doppelrollen für harte Böden

Gestell-ausführung	Sitzfläche	Sitzhöhenverstellung [mm]	Art.-Nr.	EUR	KS
Rollen	Integralschaum	450-650	**9000 454 165**	**152,50**	IB14

bimos



DIN 68877

Stehhilfe

nach DIN 68877 · standfest und hoch belastbar · Sitzhöhenverstellung durch Präzisions-Rastermechanik · Sitzfläche aus pflegeleichtem **Integralschaum** · Metallteile epoxydharzbeschichtet, anthrazit · **raumsparend zusammenklappbar** · Sitzfläche nach vorn um 10° neigungsverstellbar

Gestell Farbe	Sitzhöhenverstellung [mm]	Art.-Nr.	EUR	KS
anthrazit	650-850	**9000 454 162**	**263,00**	IB14

bimos



DIN 68877

Sitz-/Stehstuhl Flex

nach DIN 68877 · bedienungsfreundliche Gasfeder-Sitzhöheneinstellung · um 360° drehbar · **Sitzfläche mit integrierter Rückenstütze für optimale Entlastung** · strukturierte, rutschhemmende Sitz- und Rückenfläche aus softem, schwarzen **Integralschum** · Fünffuß-Untergestell aus Kunststoff, flach auslaufend, kipp- und stolpersicher · abriebfeste **Kunststoff-Bodengleiter**

Sitzhöhenverstellung [mm]	Art.-Nr.	EUR	KS
510-780	**9000 454 166**	**168,60**	IB14

bimos



DIN 68877

Sitz-/Stehstuhl Flex

nach DIN 68877 · bedienungsfreundliche Gasfeder-Sitzhöheneinstellung · um 360° drehbar · **Sitzfläche mit integrierter Rückenstütze für optimale Entlastung** · strukturierte, rutschhemmende Sitz- und Rückenfläche aus softem, schwarzen **Integralschum** · Fünffuß-Untergestell aus Kunststoff, flach auslaufend, kipp- und stolpersicher · abriebfeste **Kunststoff-Bodengleiter** und **höhenverstellbarem Fußring**, verchromt

Sitzhöhenverstellung [mm]	Art.-Nr.	EUR	KS
510-780	**9000 454 167**	**199,00**	IB14

bimos



DIN 68877

Sitz-/Stehstuhl Flex

elektrisch ableitfähige ESD-Ausstattung geprüft nach DIN EN 61340 (Ableit- und Oberflächenwiderstand) · Durchgangswiderstand 10^4-10^3 Ω nach DIN 68877 · bedienungsfreundliche Gasfeder-Sitzhöheneinstellung · um 360° drehbar · **Sitzfläche mit integrierter Rückenstütze für optimale Entlastung** · strukturierte, rutschhemmende Sitz- und Rückenfläche aus softem, schwarzen **Integralschum** · Fünffuß-Untergestell aus Aluminium, flach auslaufend, kipp- und stolpersicher · abriebfeste **Kunststoff-Bodengleiter und höhenverstellbarer Fußring**, verchromt

Sitzhöhenverstellung [mm]	Art.-Nr.	EUR	KS
510-780	**9000 454 169**	**249,00**	IB14

Topstar



Intertek

Stehhilfe

universell einsetzbar · Sitzhöhenverstellung mit Sicherheitsgasfeder H 550-810 mm · ergonomisch geformter **Integralschaum**-Sitz · Sitzneigungsverstellung · stabiles, kippsicheres Fünffuß-Kunststoff-Fußkreuz, schwarz mit Fußgleitern

Gestell Farbe	Sitzhöhenverstellung [mm]	Art.-Nr.	EUR	KS
schwarz	550-810	**9000 454 320**	**141,00**	ICG9

Topstar

NEU



Kunstledersitz, Sitzbreite/-tiefe 350 mm





Sohle passt sich Untergrund/ Neigung an



Höhenverstellung 550-770 mm

Intertek

Stehhilfe

universell einsetzbar für Dienstleistung, Handwerk, Industrie und Produktion · Sitz mit robustem Kunstlederbezug, schwarz, leicht abwischbar · Sitzbreite/-tiefe 350 mm · stufenlose Gasfeder-Höhenverstellung von 550-770 mm · Untergestell aus Kunststoff mit Standfuß Ø 350 mm · **3-dimensionale Beweglichkeit** durch patentierte Sohle aus thermoplastischen Kunststoffen (TPU) · **wirkt präventiv gegen Rückenprobleme** · extrem dynamisch, aber trotzdem sehr standsicher und stabil

Gestell Farbe	Sitzhöhenverstellung [mm]	Art.-Nr.	EUR	KS
schwarz	550-770	**9000 454 321**	**149,00**	IBG9

LOTZ



Stehhilfe

stabiles pulverbeschichtetes **Stahlrohrgestell** mit abriebfesten Kunststoff-Bodengleitern · bequeme Gasfeder-Höhenverstellung · Komfortsitz aus robustem **Integralschaum** mit Klimanoppen, schwarz · **Sitzfläche seitlich um 16° drehbar, mit Rückstellautomatik sowie um 15° neigungsverstellbar**

Besonders große Bein- und Bewegungsfreiheit durch die optimale Gestellausführung.

Gestell Farbe	Sitzhöhenverstellung [mm]	Art.-Nr.	EUR	KS
schwarz	645-825	**9000 454 426**	**217,00**	ICA0



Stehhilfe

aus stabilem Stahlrohr · Sitzfläche aus strapazierfähigem, pflegeleichtem **Integralschaum** · in jede Richtung um 16° schwenkbar mit Rückstellautomatik · Sitzfläche ist um 15° in der Neigung verstellbar · rutschfeste Bodengleiter

Gestell Farbe	Sitzhöhenverstellung [mm]	Art.-Nr.	EUR	KS
schwarz	600-850	**9000 454 418**	**165,00**	IBA0
rot	600-850	**9000 454 419**	**165,00**	IBA0
lichtgrau	600-850	**9000 454 420**	**165,00**	IBA0



Stehhilfe

aus stabilem Stahlrohr · flach zusammenklappbar mit einem Handgriff · pflegeleichte und strapazierfähige Sitzfläche aus **Integralschaum**, Farbe · rutschfeste Bodengleiter

Gestell Farbe	Sitzhöhenverstellung [mm]	Art.-Nr.	EUR	KS
schwarz	650-850	**9000 454 421**	**175,00**	IXA0



Stehhilfe

preiswerte Stehhilfe für leichte bis mittlere Beanspruchung · schnell und platzsparend zusammenklappbar · stabiles pulverbeschichtetes Stahlrohrgestell mit abriebfesten Kunststoff-Bodengleitern · Raster-Höhenverstellung · Sitzfläche aus robustem, pflegeleichtem **Integralschaum**, schwarz · Sitzfläche seitlich um 17° drehbar sowie um 2°-8° neigungsverstellbar

Gestell Farbe	Sitzhöhenverstellung [mm]	Art.-Nr.	EUR	KS
schwarz	610-860	**9000 454 428**	**106,50**	IBA0
silber	610-860	**9000 454 429**	**106,50**	IBA0



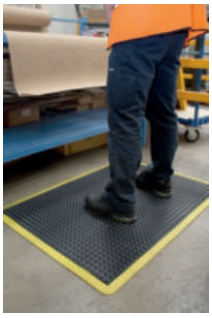

Arbeitsplatzbodenbelag

Naturgummi-Matte mit genoppter Oberfläche für trockene Innenbereiche · Temperaturbeständigkeit von -30 °C bis +50 °C · Mattenstärke 14 mm · optimal für Arbeitsplätze mit langen statischen Stehphasen · Rutschfestigkeit 30 BPN gemäß ASTM E304 · Farbe schwarz/gelb

L x B [mm]	Art.-Nr.	EUR	KS
900 x 600	**9000 452 314**	**83,30**	IC26
1200 x 900	**9000 452 315**	**149,00**	IC26



Arbeitsplatzbodenbelag

vielseitige und ökonomische Anti-Ermüdungsmatte für trockene industrielle Steharbeitsplätze · SBR-Gummi mit gelochter Oberfläche · Temperaturbeständigkeit von -20 °C bis +130 °C · Mattenstärke 10 mm · Rutschhemmung R10 nach EN 13552 · Farbe schwarz

L x B [mm]	Art.-Nr.	EUR	KS
1500 x 900	**9000 452 317**	**46,50**	IC26



Arbeitsplatzbodenbelag

Naturgummi-Matte mit genoppter Oberfläche für trockene Innenbereiche · Temperaturbeständigkeit von -30 °C bis +50 °C · Mattenstärke 14 mm · optimal für Arbeitsplätze mit langen statischen Stehphasen · Rutschfestigkeit 30 BPN gemäß ASTM E304 · Farbe schwarz

L x B [mm]	Art.-Nr.	EUR	KS
900 x 600	**9000 452 318**	**42,50**	IX26
1200 x 900	**9000 452 319**	**84,50**	IX26



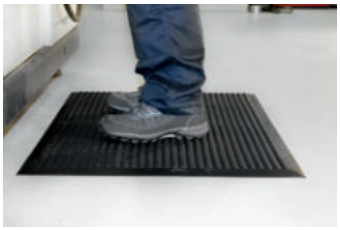

Arbeitsplatzbodenbelag

aus hochwertigem Polyurethan mit genoppter Oberfläche · **schwer entflammbar gemäß DIN 54332 (B1) Teil DIN 4102** · Temperaturbeständigkeit von -40 °C bis +80 °C · Mattenstärke 15 mm · allseitig abgeschrägte Kanten · Farbe schwarz · Sondermaße auf Anfrage erhältlich

L x B [mm]	Art.-Nr.	EUR	KS
900 x 600	**9149 455 476**	**136,00**	IX26
1200 x 900	**9149 455 477**	**273,50**	IX26



Schutzecke

für Regalsysteme im Eck- und Durchfahrtsbereich · aus gekantetem Stahlblech, Stärke 5 mm · L- oder U-Form · pulverbeschichtet zinkgelb, RAL 1018, mit schwarzen Warnmarkierungen · Ausführung nach BGR 234 · inkl. Bodenanker zur Befestigung auf Betongrund · VE = 2 Stück

Ausführung	Höhe [mm]	Länge [mm]	Art.-Nr.	EUR	KS
L-Form	400	175/175	**9000 480 000**	**73,30** [1]	IXH2
U-Form	400	160/200	**9000 480 001**	**85,10** [1]	IXH2

[1] Preis per VE

SCHULTE Lagertechnik



Steckregal

leer zur individuellen Bestückung · verzinkt · Grund- und Anbauregal in Modulbauweise · einfache und schnelle Steckmontage mit vormontierten verzinkten Rahmen · Fachböden verzinkt mit verstärktem Kastenprofil, H 25 mm, höhenverstellbar im 25-mm-Raster · Tragfähigkeit pro Fachboden 150 kg · Feldlast 1300 kg (bei gleichmäßig verteilter Last)

Regalaußenmaße: Grundregal + 60 mm, Anbauregal + 6 mm, Tiefe + 36 mm
Sicherheitshinweis: Regale mit einem Höhen-/Tiefenverhältnis **größer 5:1** müssen gem. DGUV-Regel 108-007 durch geeignete Wand-, Fuß- oder Deckenbefestigungen gegen Kippen gesichert werden.

H x B x T [mm]	Ausführung	Art.-Nr.	EUR	KS
2000 x 1000 x 300	Grundregal	**9000 449 800**	**118,50**	ICE7
2000 x 1000 x 300	Anbauregal	**9000 449 801**	**83,50**	ICE7
2000 x 1000 x 400	Grundregal	**9000 449 805**	**125,90**	ICE7
2000 x 1000 x 400	Anbauregal	**9000 449 806**	**89,90**	ICE7
2000 x 1000 x 500	Grundregal	**9000 449 810**	**136,00**	ICE7
2000 x 1000 x 500	Anbauregal	**9000 449 811**	**97,80**	ICE7

SCHULTE Lagertechnik



Fachboden

verzinkt für Steckregale · Höhenverstellung im 25-mm-Raster · VE = 2 Stück

B x T [mm]	Tragfähigkeit pro Fachboden [kg]	Art.-Nr.	EUR	KS
1000 x 300	150	**9000 449 802**	**25,50** [1]	ICE7
1000 x 400	150	**9000 449 807**	**27,00** [1]	ICE7
1000 x 500	150	**9000 449 812**	**29,90** [1]	ICE7

[1] Preis per VE

META Das Lagersystem



Lieferung ohne Inhalt bzw. Zubehör

Steckregal

verzinkt · Modulbauweise · schnelle Steckmontage · Fachböden im 25-mm-Raster höhenverstellbar · T-Profilrahmen mit vormontierten Verbindungsblechen · 4 Fachböden mit 150 kg Tragfähigkeit je Boden (bei gleichmäßig verteilter Last), Feldlast 1650 kg

Regalaußenmaße: Grundregal + 56 mm, Anbauregal + 6 mm, Tiefe + 36 mm
Sicherheitshinweis: Wenn die letzte Ablagenhöhe mehr als das 5fache der Regaltiefe beträgt, ist eine Wand oder Fußverankerung notwendig.

H x B x T [mm]	Ausführung	Art.-Nr.	EUR	KS
2000 x 1000 x 300	Grundregal	**9000 452 910**	**112,50**	ICB0
2000 x 1000 x 300	Anbauregal	**9000 452 911**	**85,10**	ICB0
2000 x 1000 x 400	Grundregal	**9000 452 930**	**119,00**	ICB0
2000 x 1000 x 400	Anbauregal	**9000 452 931**	**88,90**	ICB0
2000 x 1000 x 500	Grundregal	**9000 452 935**	**131,00**	ICB0
2000 x 1000 x 500	Anbauregal	**9000 452 936**	**99,90**	ICB0
2000 x 1000 x 600	Grundregal	**9000 452 940**	**142,20**	ICB0
2000 x 1000 x 600	Anbauregal	**9000 452 941**	**108,50**	ICB0

META Das Lagersystem



Fachboden

verzinkt, für Steckregale · Höhenverstellung im 25-mm Raster · VE = 2 Stück

B x T [mm]	Tragfähigkeit pro Fachboden [kg]	Art.-Nr.	EUR	KS
1000 x 300	150	**9000 452 912**	**27,10** [1]	ICB0
1000 x 400	150	**9000 452 932**	**28,70** [1]	ICB0
1000 x 500	150	**9000 452 937**	**30,77** [1]	ICB0
1000 x 600	150	**9000 452 942**	**33,70** [1]	ICB0

[1] Preis per VE

META
Das Lagersystem

RAL GÜTEZEICHEN

Steckregalset

bestehend aus: 1 Grund- und 1 Anbauregal mit jeweils 4 Fachböden
Sicherheitshinweis: Regale mit einem Höhen-/Tiefenverhältnis **größer 5:1** müssen gem. DGUV-Regel 108-007 durch geeignete Wand-, Fuß- oder Deckenbefestigungen gegen Kippen gesichert werden.



H x B x T [mm]	Ausführung		Art.-Nr.	EUR	KS
2000 x 2000 x 400	Grund-/Anbauregal	⛟	**9000 452 997**	**205,00**	ICZ9

Lieferung ohne Inhalt bzw. Zubehör

META
Das Lagersystem

MPA NRW geprüfte Sicherheit

RAL GÜTEZEICHEN

Großfachsteckregal

voll steckbares Schnellbau-Fachboden-Regalsystem · Grund- und Anbauregale verzinkt in Modulbauweise · Fachböden 200 kg Tragfähigkeit (bei gleichmäßig verteilter Last) · 4 Fachböden H 40 mm mit optimiertem Kastenprofil, im 25-mm-Raster höhenverstellbar · Längs-Aussteifung mittels Diagonalkreuz mit Spannschlössern
Sicherheitshinweis: Regale mit einem Höhen-/Tiefenverhältnis **größer 5:1** müssen gem. DGUV-Regel 108-007 durch geeignete Wand-, Fuß- oder Deckenbefestigungen gegen Kippen gesichert werden.



H x B x T [mm]	Ausführung		Art.-Nr.	EUR	KS
2000 x 1700 x 400	Grundregal	⛟	**9000 452 712**	**196,00**	ICZ9
2000 x 1700 x 400	Anbauregal	⛟	**9000 452 713**	**157,00**	ICZ9
2000 x 1700 x 500	Grundregal	⛟	**9000 452 716**	**219,00**	ICZ9
2000 x 1700 x 500	Anbauregal	⛟	**9000 452 717**	**177,00**	ICZ9
2000 x 1700 x 600	Grundregal	⛟	**9000 452 720**	**231,00**	ICZ9
2000 x 1700 x 600	Anbauregal	⛟	**9000 452 721**	**189,00**	ICZ9

Lieferung ohne Inhalt bzw. Zubehör

META
Das Lagersystem

NEU

Fachboden

Stahl, verzinkt · passend für Großfachsteckregal · VE = 2 Stück



B x T [mm]	Tragfähigkeit pro Fachboden [kg]	Art.-Nr.	EUR	KS
1700 x 400	200	**9000 452 751**	**56,50** [1]	ICB0
1700 x 500	200	**9000 452 753**	**68,50** [1]	ICB0
1700 x 600	200	**9000 452 755**	**74,50** [1]	ICB0

[1] Preis per VE

Werkstattplaner

Stahlblech pulverbeschichtet · **für Auftragstaschen oder Belege DIN A4** · Tafeln beliebig aneinander ansetzbar · Einstecktiefe 210 mm · Sichtrand 96 mm · Lieferung inkl. Befestigungsmaterial

EICHNER



Lieferung ohne Inhalt bzw. Zubehör



Lieferung ohne Inhalt bzw. Zubehör

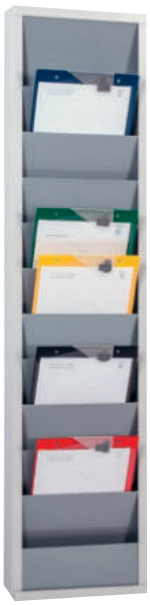

Lieferung ohne Inhalt bzw. Zubehör



Lieferung ohne Inhalt bzw. Zubehör

H x B x T [mm]	Ausstattung	Ausführung	Farbe	Art.-Nr.	EUR	KS
1278 x 315 x 74	für 10 Auftragstaschen	1-reihig	feuerrot, RAL 3000	**9000 451 200**	**149,50**	IC45
1278 x 315 x 74	für 10 Auftragstaschen	1-reihig	ultramarinblau, RAL 5002	**9000 451 201**	**149,50**	IC45
1278 x 315 x 74	für 10 Auftragstaschen	1-reihig	telegrau, RAL 7045	**9000 451 202**	**149,50**	IC45
1278 x 554 x 74	für 20 Auftragstaschen	2-reihig	feuerrot, RAL 3000	**9000 451 203**	**234,00**	IC45
1278 x 554 x 74	für 20 Auftragstaschen	2-reihig	ultramarinblau, RAL 5002	**9000 451 204**	**234,00**	IC45
1278 x 554 x 74	für 20 Auftragstaschen	2-reihig	telegrau, RAL 7045	**9000 451 205**	**234,00**	IC45

Werkstattplaner

Kunststoff Polypropylen · **für 6 bis 30 Auftragstaschen oder Belege DIN A4** · mit Ablagefach, Tafeln beliebig aneinander ansetzbar · Einstecktiefe 210 mm · Sichtrand 96 mm · Lieferung inkl. Befestigungsmaterial

EICHNER



Lieferung ohne Inhalt bzw. Zubehör



Lieferung ohne Inhalt bzw. Zubehör



Lieferung ohne Inhalt bzw. Zubehör

H x B x T [mm]	Ausstattung	Ausführung	Farbe	Art.-Nr.	EUR	KS
900 x 315 x 76	6 Schienen	1-reihig	grau	**9000 451 206**	**98,00**	IC45
1282 x 315 x 76	10 Schienen	1-reihig	grau	**9000 451 207**	**119,00**	IC45
1757 x 315 x 76	15 Schienen	1-reihig	grau	**9000 451 208**	**177,00**	IC45
900 x 554 x 76	6 Schienen	2-reihig	grau	**9000 451 209**	**158,00**	IC45
1282 x 554 x 76	10 Schienen	2-reihig	grau	**9000 451 210**	**218,00**	IC45
1757 x 554 x 76	15 Schienen	2-reihig	grau	**9000 451 211**	**238,00**	IC45

EICHNER



Lieferung ohne Inhalt bzw. Zubehör



Lieferung ohne Inhalt bzw. Zubehör



Lieferung ohne Inhalt bzw. Zubehör

Planungstafel

Kunststoff Polypropylen grau · **sehr gut geeignet für Betriebsabläufe** · mit individueller Beschriftungsmöglichkeit · für Auftragstaschen oder Belege DIN A4 · mit Ablagefach · Einstecktiefe 210 mm, Sichtrand 96 mm · Lieferung inkl. Befestigungsmaterial

H x B x T [mm]	Ausstattung	Farbe	Art.-Nr.	EUR	KS
900 x 1580 x 78	6 Schienen	grau	**9000 451 214**	**457,00**	IC45
1282 x 1580 x 78	10 Schienen	grau	**9000 451 215**	**535,00**	IC45
1765 x 1580 x 78	15 Schienen	grau	**9000 451 216**	**642,00**	IC45

EICHNER



Beschriftung Index
Lieferung ohne Planungstafel

Beschriftungskarte

Indexkarten für die individuelle Beschriftung · zum Einstecken in die Planungstafel · weiß, unbedruckt B 123 x H 98 mm · VE = 20 Stück

B x H [mm]	passend für	Art.-Nr.	EUR	KS
123 x 98	Planungstafel 6-15 Schienen	**9000 451 218**	**3,95** [1]	IC45

[1] Preis per VE

EICHNER



Beschriftung Kopfleiste
Lieferung ohne Planungstafel

Beschriftungsstreifen

Kopfleistenstreifen für die individuelle Beschriftung der Planungstafel · weiß, unbedruckt, L 800 x B 100 mm · VE = 2 Stück

B x H [mm]	passend für	Art.-Nr.	EUR	KS
800 x 100	Planungstafel 6-15 Schienen	**9000 451 219**	**2,00** [1]	IC45

[1] Preis per VE

EICHNER



Lieferung ohne Inhalt bzw. Zubehör



Lieferung ohne Inhalt bzw. Zubehör

Planungstafel

mobile Tafel · standfestes Stahlgestell 60 x 20 mm · mit 4 Lenkrollen 2 davon feststellbar · **Vorderseite aus Kunststoff,** Polypropylen grau, **mit 9 Schienen und Ablagefach** · für Auftragstaschen oder Belege DIN A4 Einstecktiefe 210 mm, Sichtrand 96 mm · mit individueller Beschriftungsmöglichkeit (Zubehör) · **Rückseite mit Whiteboardblech magnethaftend**, mit Stiftablage

Ausstattung	Ausführung	Art.-Nr.	EUR	KS
9 Schienen	mobil	**9000 451 220**	**766,50**	IC45

EICHNER

NEU



Klemmbrett

robuster ABS-Kunststoff Stärke 3 mm · mit abgerundeten Ecken und kraftvoller Federklemme · rutschfeste Schutzecken · ausziehbare Aufhänge-Öse

Farbe	H x B x T mm	Art.-Nr.	EUR	KS
grau	335 x 230 x 3	**9000 451 300**	**8,95**	IX45

EICHNER



Einfache Öffnung mit Klettverschluss
Lieferung ohne Inhalt

Auftragstasche

DIN A4 · robuste Ausführung mit Blockklemme · **transparente und vollflächige Schutzfolie** auf der Vorderseite · Fixierung der Klarsichtfolie durch seitlichen **Klettverschluss** · **VE = 10 Stück**

Farbe	VE	Art.-Nr.	EUR	KS
blau	10	**9000 451 230**	**4,15** [1]	IC45
rot	10	**9000 451 231**	**4,15** [1]	IC45
schwarz	10	**9000 451 232**	**4,15** [1]	IC45

[1] Preis per St.

EICHNER





Lieferung ohne Inhalt bzw. Zubehör

Auftragstasche

DIN A4 · **vorderseitig große Dehnfalte** für die Aufbewahrung von Serviceheften, Bordbüchern usw. · mit Klettverschluss und Kordel · **Rückseite mit Unterlagen-Fach** aus gewebeverstärkter Folie · **VE = 10 Stück**

Farbe	VE	Art.-Nr.	EUR	KS
blau	10	**9000 451 240**	**5,20** [1]	IC45
rot	10	**9000 451 241**	**5,20** [1]	IC45
schwarz	10	**9000 451 242**	**5,20** [1]	IC45

[1] Preis per St.

EICHNER



Lieferung ohne Inhalt bzw. Zubehör

Schreibmappe

DIN A4 · mit starkem Pappkern · **Folientasche innen**· vernickelte Klemm-Mechanik, inklusiv ausziehbarer Hakenöse · **VE = 12 Stück**

Farbe	VE	Art.-Nr.	EUR	KS
blau	12	**9000 451 234**	**3,35** [1]	IC45
rot	12	**9000 451 233**	**3,35** [1]	IC45
schwarz	12	**9000 451 235**	**3,35** [1]	IC45

[1] Preis per St.

EICHNER

NEU



Extra große Tasche

Auftragstasche

DIN A4 · robuste Ausführung **vorderseitig** mit Klarsichtasche und **Fach für Fahrzeugschein** · mit Klettverschluss und Kordel · **Rückseite mit extra großer Dehnfalte** für die Aufbewahrung von Serviceheften, Bordbüchern usw.
VE = 10 Stück

Farbe	VE	Art.-Nr.	EUR	KS
blau	10	**9000 451 280**	**5,70** [1]	IC45
rot	10	**9000 451 281**	**5,70** [1]	IC45
schwarz	10	**9000 451 282**	**5,70** [1]	IC45

[1] Preis per St.

EICHNER



Lieferung ohne Inhalt bzw. Zubehör

Auftragstasche

DIN A4 · mit Klettverschluss, Aufhängekordel und Klarsichttasche auf der Vorderseite · **VE = 10 Stück**

Farbe	VE	Art.-Nr.	EUR	KS
blau	10	**9000 451 236**	**4,00** [1]	IC45
rot	10	**9000 451 237**	**4,00** [1]	IC45
schwarz	10	**9000 451 238**	**4,00** [1]	IC45

[1] Preis per St.

EICHNER

NEU



Spezialdruck gegen Lesbarkeit

Auftragstasche

DIN A4 · extra robuste Ausführung mit Klettverschluss · **vorderseitig mit Schlüsselfach und Spezialdruck gegen Lesbarkeit** (erfüllt die Richtlinien der Datenschutz-Grundverordnung **DSGVO**) · **Rückseite mit Unterlagen-Fach** aus gewebeverstärkter Folie
VE = 10 Stück

Farbe	VE	Art.-Nr.	EUR	KS
blau	10	**9000 451 284**	**4,40** [1]	IC45
rot	10	**9000 451 285**	**4,40** [1]	IC45
grau	10	**9000 451 286**	**4,40** [1]	IC45

[1] Preis per St.

EICHNER

NEU



6 verschiedene Größen

Verschlussbeutel

aus nylonverstärktem PVC mit Reißverschluss · zur sicheren Aufbewahrung von Dokumenten und Kleinteilen

B x L [mm]	Farbe	VE	Art.-Nr.	EUR	KS
240 x 340	blau	10	**9000 451 290**	**1,85** [1]	IC45
190 x 250	gelb	10	**9000 451 291**	**1,40** [1]	IC45
130 x 180	violett	10	**9000 451 292**	**0,80** [1]	IC45
285 x 380	grün	10	**9000 451 293**	**2,40** [1]	IC45
233 x 295	schwarz	10	**9000 451 294**	**1,55** [1]	IC45
190 x 233	rot	10	**9000 451 295**	**1,15** [1]	IC45

[1] Preis per St.

EICHNER

NEU



Allzweckbeutel

Stoffbeutel mit Kordelzug · unempfindlich gegen Schmutz für eine ordentliche Aufbewahrung von Kleinteilen · VE = 100 Stück

B x L [mm]	Farbe	VE	Art.-Nr.	EUR	KS
159 x 200	schwarz	100	**9000 451 302**	**52,00** [1]	IX45

[1] Preis per VE

EICHNER



Lieferung ohne Inhalt bzw. Zubehör

Planungstafel

nach Kanban-System · Tafel-Set mit 5 bzw. 7 Einzelsegmente · **sehr gut geeignet für Werkstätten, Industriebetriebe sowie für Logistikunternehmen** · individuelle Beschriftung durch farbige Schilder (Wochentage, Projekte, Teams, Maschinen, Etagen) · **inkl. Beschriftungsschilder-Set** (je 3 Bogen á 14 Schilder in den Farben rot, gelb + grün) · **Priorisierung durch farbige Auftragstaschen** · bewegliche Einzelsegmente durch Aluschiene · Einzelsegmente mit 2 Rollen zum Einhängen und 1 Rolle für den Wandabstand · Wandprofil aus Aluminium, Farbe hellgrau · Lieferung inkl. Montagematerial

H x B x T [mm]	Ausstattung	Ausführung	Art.-Nr.	EUR	KS
1282 x 1700 x 78	5 Reihen	inkl. Wandprofil	**9000 451 250**	**779,00**	IC45
1282 x 2300 x 78	7 Reihen	inkl. Wandprofil	**9000 451 251**	**1069,00**	IC45

EICHNER





Lieferung ohne Inhalt bzw. Zubehör

Planungstafel

nach Kanban-System · sehr gut geeignet für Werkstätten, Industriebetriebe sowie für Logistikunternehmen · Einzelsegment Breite 315 mm · inkl. Rollen und Abstandshalter · Lieferung erfolgt ohne Wandprofil

H x B x T [mm]	Ausstattung	Ausführung	Art.-Nr.	EUR	KS
1282 x 315 x 78	Einzelsegment	inkl. Rollen für DIN A4	**9000 451 252**	**157,00**	IC45

EICHNER

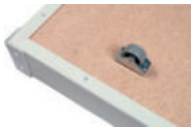

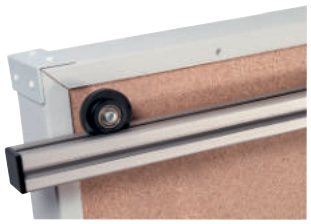

Wandprofil

für Planungstafeln von 1-7 Reihen · Lieferung inkl. Montagematerial

Breite [mm]	Art.-Nr.	EUR	KS
330	**9000 451 253**	**26,50**	IC45
1700	**9000 451 254**	**54,90**	IC45
2300	**9000 451 255**	**61,50**	IC45

EICHNER





Lieferung ohne Inhalt bzw. Zubehör

Beschriftungsschild

für die individuelle Beschriftung · perforiert · Set bestehend aus je 3 Bögen mit 14 Schildern in den Farben rot, gelb und grün

passend für	Art.-Nr.	EUR	KS
Planungstafel B.330-2300mm	**9000 451 256**	**3,75** [1]	IC45

[1] Preis per VE

EICHNER



Lieferung ohne Inhalt bzw. Zubehör



Planungstafel

aus Polypropylen mit Ablagefach für DIN A4 Aufträge und Belege · Rahmen aus Stahlblech für magnetische Beschriftungsschilder · System jederzeit erweiterbar · Sichtrand des Belegs 40 mm zur der schnellen Identifizierung · zwei- und dreispaltigen Segmente mit Trennungsstegen, Fülltiefe der Fächer 6 mm · Lieferung inklusive Magnetschilder zur Beschriftung und Wandmontage-Schiene mit Montagematerial

H x B x T [mm]	Ausstattung	Ausführung	Art.-Nr.	EUR	KS
1350 x 80 x 75	Index	Mit 25 Fächern	**9000 451 264**	**86,00**	IC45
1350 x 490 x 75	2 Reihen	Mit 25 Fächern	**9000 451 266**	**557,00**	IC45
1350 x 720 x 75	3 Reihen	Mit 25 Fächern	**9000 451 267**	**832,00**	IC45

EICHNER

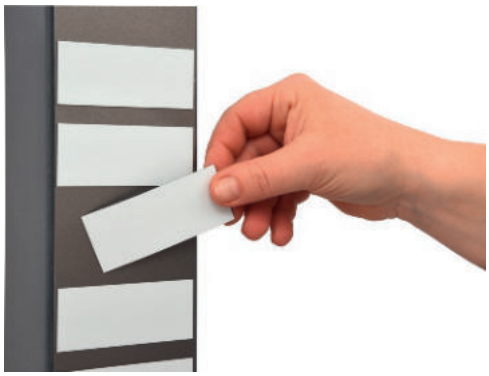

Lieferung ohne Karten-Sortiertafel

Beschriftungsschild

magnetische Schilder für die individuelle Beschriftung der Karten-Sortiertafel · 9000 451 271 - Inhalt 25 Stück, 9000 451 272 - Inhalt 3 Stück

B x H [mm]	Art.-Nr.	EUR	KS
70 x 30	**9000 451 271**	**9,70** [1]	IC45
150 x 30	**9000 451 272**	**1,95** [1]	IC45

[1] Preis per VE



Magnetband

zur Kennzeichnung von Regalen, Behältern usw. · magnetisierte Bänder · beschriftbar und individuell zuschneidbar · Bandstärke 0,9 mm · Bandlänge 10 m · Lieferung in Rollen

Band-B. [mm]	Farbe	Art.-Nr.	EUR	KS
20	weiß	**9000 452 668**	**26,90** [1]	IX45
20	gelb	**9000 452 669**	**26,90** [1]	IX45
20	rot	**9000 452 666**	**26,90** [1]	IX45
30	weiß	**9000 452 674**	**37,90** [1]	IX45
30	gelb	**9000 452 675**	**37,90** [1]	IX45
30	rot	**9000 452 671**	**37,90** [1]	IX45
50	weiß	**9000 452 678**	**54,50** [1]	IX45
50	gelb	**9000 452 679**	**54,50** [1]	IX45
50	rot	**9000 452 680**	**54,50** [1]	IX45

[1] Preis per Rolle

DURABLE

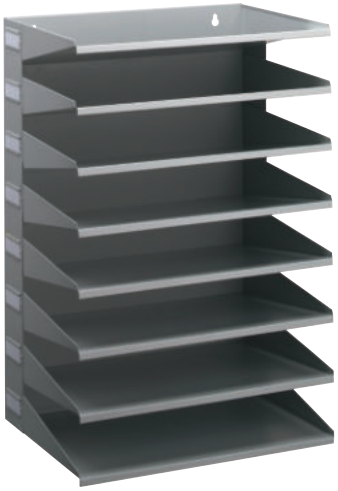

9000 493 661



9000 493 660

Sortierstation

für DIN A4 Format · Stahlblech pulverbeschichtet · mit fest eingebauten Fächern und seitlichen Etikettenfenstern · **geeignet zur Wandbefestigung** · Lieferung erfolgt inklusiv Befestigungsmaterial

H x B x T [mm]	Anzahl Fächer	Farbe	Art.-Nr.	EUR	KS
330 x 360 x 250	5	lichtgrau, RAL 7035	**9000 493 660**	**69,40**	IX41
540 x 360 x 250	8	lichtgrau, RAL 7035	**9000 493 661**	**94,80**	IX41

EICHNER

NEU





Magnetfolie

mit alphabetischen oder numerischen Zeichen · Bogengröße DIN A4 · Zeichen vorgestanzt · Zeichenhöhe jeweils 43 mm · zur einfachen Kennzeichnung von Metalloberflächen in Lager, Produktion und Logistik · VE = 1 Bogen

Farbe	Ausführung	Art.-Nr.	EUR	KS
schwarz auf gelb	numerisch	**9000 492 500**	**29,50**	IX45
schwarz auf weiß	numerisch	**9000 492 501**	**29,50**	IX45
schwarz auf gelb	alphabetisch	**9000 492 502**	**29,50**	IX45
schwarz auf weiß	alphabetisch	**9000 492 503**	**29,50**	IX45

magnetoplan



Lieferung ohne Inhalt bzw. Zubehör

Lagerschild

optimal zur Kennzeichnung von Behältern, Lagerkästen, Regalen usw. · dauermagnetische Schilder aus hochwertiger Magnetfolie, weiß beschichtet, Stärke 0,6 mm · Bandlänge 100 mm · individuell beschriftbar mit handelsüblichen Filz- oder Faserschreibern · bei Beschriftung mit wasserlöslichen oder trocken abwischbaren Schreibern mehrfach verwendbar · VE = 100 Stück

Band-B. [mm]	Farbe	Art.-Nr.	EUR	KS
20	weiß	**9000 452 640**	**19,90** [1]	IK72
30	weiß	**9000 452 641**	**29,00** [1]	IK72
50	weiß	**9000 452 642**	**47,40** [1]	IK72

[1] Preis per VE

NEU

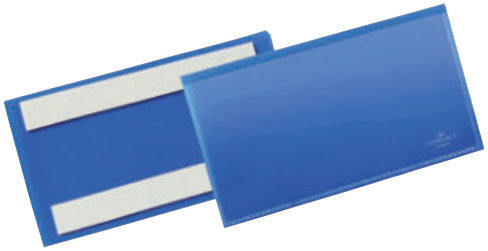

Etikettentasche

selbstklebend · Rücken- und Vorderfolie aus strapazierfähigem PP · 2 rückseitige Klebestreifen · scannertauglich und dokumentenecht · perfekt für die Kennzeichnung von Kunststoffbehältern, Holz oder Kartonagen · Rückseite blau, Vorderseite transparent · VE = 50 Stück

B x H [mm]	Format	Art.-Nr.	EUR	KS
blau				
100 x 38	-	**9000 451 052**	**65,60** [1]	IC41
148 x 105	DIN A6	**9000 451 053**	**88,90** [1]	IC41
150 x 67	-	**9000 451 054**	**83,90** [1]	IC41
210 x 74	1/2 DIN A5 quer	**9000 451 055**	**102,50** [1]	IC41
210 x 148	DIN A5 quer	**9000 451 056**	**107,00** [1]	IC41
210 x 297	DIN A4 hoch	**9000 451 057**	**136,00** [1]	IC41
297 x 210	DIN A4 quer	**9000 451 058**	**136,00** [1]	IC41

[1] Preis per VE

EICHNER

NEU





Etikettentasche

magnetisch · Rückseite blau, Frontseite transparent · stark haftender Magnetstreifen · perfekt geeignet für die Regalkennzeichnung · VE = 10 Stück

B x H [mm]	Format	VE	Art.-Nr.	EUR	KS
160 x 110	DIN A6 quer	10	**9000 451 046**	**2,30** [1]	IX45
220 x 80	VDA - Norm	10	**9000 451 045**	**2,60** [1]	IX45
220 x 105	1/3 DIN A4	10	**9000 451 047**	**2,60** [1]	IX45

[1] Preis per St.

NEU



Lieferung ohne Inhalt bzw. Zubehör



Etikettentasche

magnetisch · strapazierfähige Etiketten- und Kennzeichnungstasche aus PP · 2 rückseitige Magnetstreifen · scannertauglich und dokumentenecht · perfekt für die Kennzeichnung von Regalen, Lager- und Transportbehältern sowie Lochblechwänden · Vorderseite transparent · VE = 50 Stück

B x H [mm]	Format	Art.-Nr.	EUR	KS
blau				
100 x 38	-	**9000 451 000**	**76,90** [1]	IC41
148 x 105	DIN A6 quer	**9000 451 018**	**114,00** [1]	IC41
150 x 67	-	**9000 451 001**	**98,90** [1]	IC41
210 x 74	1/2 DIN A5 quer	**9000 451 016**	**131,50** [1]	IC41
210 x 148	DIN A5 quer	**9000 451 002**	**128,90** [1]	IC41
210 x 297	DIN A4 hoch	**9000 451 003**	**161,00** [1]	IC41
297 x 210	DIN A4 quer	**9000 451 004**	**161,00** [1]	IC41
gelb				
100 x 38	-	**9000 451 025**	**76,90** [1]	IC41
148 x 105	DIN A6 quer	**9000 451 019**	**114,00** [1]	IC41
150 x 67	-	**9000 451 026**	**98,90** [1]	IC41
210 x 74	1/2 DIN A5 quer	**9000 451 017**	**131,50** [1]	IC41
210 x 148	DIN A5 quer	**9000 451 027**	**128,90** [1]	IC41
210 x 297	DIN A4 hoch	**9000 451 028**	**161,00** [1]	IC41
297 x 210	DIN A4 quer	**9000 451 029**	**161,00** [1]	IC41

[1] Preis per VE

NEU

Dokumententasche

magnetisch · starke Haftkraft durch 2 eingeschweißte **Neodym-Magnete** · auch geeignet für den Außeneinsatz durch **Staub- und Regenschutzklappe** · Anwendung an metallischen Oberflächen wie Rohren, Gitterboxen und beweglichen Transportbehältern · iedeal für Oberflächen mit wenig Haftfläche · Vorderseite transparent · VE = 10 Stück





Lieferung ohne Inhalt bzw. Zubehör

B x H [mm]	für Format	Art.-Nr. blau	Art.-Nr. gelb	EUR	KS
210 x 148	DIN A5 quer	**9000 451 005**	**9000 451 031**	**59,30** [1]	IC41
210 x 297	DIN A4 hoch	**9000 451 006**	**9000 451 032**	**63,30** [1]	IC41
297 x 210	DIN A4 quer	**9000 451 007**	**9000 451 033**	**63,30** [1]	IC41

[1] Preis per VE

NEU





Lieferung ohne Inhalt bzw. Zubehör





Dokumententasche

mit 2 verstärkten Laschen · strapazierfähige Tasche aus PP-Folie · scannertauglich und dokumentenecht · auch geeignet für den Außeneinsatz durch **Staub- und Regenschutzklappe** · extrem starker Halt an beweglichen Transportbehältern und Gitterboxen · Vorderseite transparent · VE = 50 Stück

B x H [mm]	für Format	Art.-Nr. dunkelblau	Art.-Nr. gelb	EUR	KS
210 x 148	DIN A5 quer	**9000 451 008**	**9000 451 035**	**116,80** [1]	IC41
210 x 297	DIN A4 hoch	**9000 451 009**	**9000 451 036**	**139,00** [1]	IC41
297 x 210	DIN A4 quer	**9000 451 010**	**9000 451 037**	**139,00** [1]	IC41

[1] Preis per VE

Magnetrahmen

haftet auf allen magnetischen Flächen · aufklappbar, für schnelles und bequemes Wechseln von Informationen ideal für Whiteboards · im Hoch- und Querformat einsetzbar · VE = 5 Stück

Format	Rahmenfarbe	Art.-Nr.	EUR	KS
DIN A4	schwarz	**9000 492 430**	**32,30** [1]	IX41
DIN A4	rot	**9000 492 431**	**32,30** [1]	IX41
DIN A4	dunkelblau	**9000 492 432**	**32,30** [1]	IX41
DIN A4	silber	**9000 492 433**	**32,30** [1]	IX41
DIN A3	schwarz	**9000 492 436**	**43,30** [1]	IX41
DIN A3	rot	**9000 492 437**	**43,30** [1]	IX41
DIN A3	dunkelblau	**9000 492 438**	**43,30** [1]	IX41
DIN A3	silber	**9000 492 439**	**43,30** [1]	IX41

[1] Preis per VE



Magnetrahmen

mit magnetischer Rückseite haftet auf allen magnetischen Flächen · Format DIN A4 · aufklappbare, magnetische Vorderseite für schnelles und bequemes Wechseln von Informationen · im Hoch- und Querformat einsetzbar · VE = 2 Stück

Format	Rahmenfarbe	Art.-Nr.	EUR	KS
DIN A4	schwarz	**9000 492 440**	**26,80** [1]	IX41
DIN A4	silber	**9000 492 441**	**26,80** [1]	IX41

[1] Preis per VE

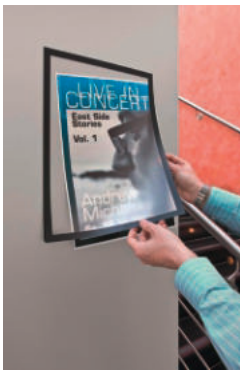

Magnetrahmen

selbstklebend · Format DIN A3 · aufklappbare, magnetische Vorderseite für schnelles und bequemes Wechseln von Informationen · im Hoch- und Querformat einsetzbar · Haftet dauerhaft auf allen glatten Oberflächen · Außenmaße: B 325 x H 445 mm · VE = 2 Stück

Lieferung ohne Inhalt bzw. Zubehör

Format	Rahmenfarbe	Art.-Nr.	EUR	KS
DIN A3	rot	**9000 492 426**	**30,50** [1]	IX41
DIN A3	grün	**9000 492 427**	**30,50** [1]	IX41
DIN A3	dunkelblau	**9000 492 428**	**30,50** [1]	IX41

[1] Preis per VE



Magnetrahmen

selbstklebend · Format DIN A4 · magnetische Vorderseite für schnelles und bequemes Wechseln von Informationen · direktes Beschriften des Dokumentes · Füllhöhe bis zu 5 Blatt 80g/qm · Stiftehalter für alle Stifte mit Befestigungsclip · haftet dauerhaft auf allen glatten Oberflächen

Format	Rahmenfarbe	Art.-Nr.	EUR	KS
DIN A4	schwarz	**9000 492 423**	**14,40**	IX41
DIN A4	silber	**9000 492 424**	**14,40**	IX41

magnetoplan



Magnetklebeband

Handabroller mit **wiederablösbarem Magnetklebeband** · zur sauberen, unsichtbaren und flexiblen Befestigung von Bildern, Fotos, Plakaten etc. an eisenhaltigen Oberflächen · einfach die gewünschte Länge abtrennen und aufkleben · Bandlänge 5 m

Band-B. [mm]	Art.-Nr.	EUR	KS
19	**9000 483 235**	**11,70**	IC72

magnetoplan

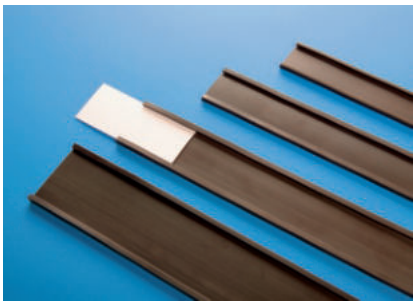

Lieferung ohne Etiketten

Etikettenhalter

magnetischer Etikettenhalter für Lager-Kennzeichnungen, Codierungen und Plantafeln · Stärke 1,0 mm · die Papieretiketten mit dazugehöriger Schutzfolie (Zubehör) werden in das Profil eingeschoben und können bei Bedarf einfach und schnell ausgetauscht werden · Rollenlänge 50 m · VE = 1 Rolle
Lieferung erfolgt ohne Etiketten und Folie

Breite [mm]	Art.-Nr.	EUR	KS
20	**9000 452 645**	**94,00** [1]	IC72
30	**9000 452 647**	**120,00** [1]	IC72
40	**9000 452 648**	**172,40** [1]	IC72

[1] Preis per Rolle

magnetoplan

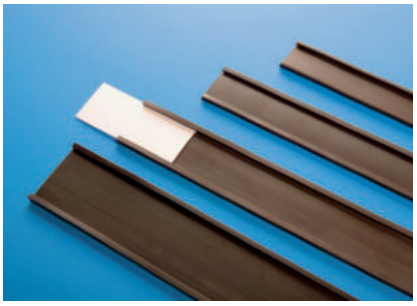

Lieferung ohne C-Profil

Papieretikett

für magnetisches C-Profil · Papieretiketten und Klarsicht-Schutzfolie werden in ausreichender Menge zur Beschriftung einer 50-m-Rolle geliefert

Ausführung	Breite [mm]	passend für [mm]	Art.-Nr.	EUR	KS
mit Klarsichtfolie	17	magnetisches C-Profil B.20	**9000 452 653**	**74,60** [1]	IC72
mit Klarsichtfolie	27	magnetisches C-Profil B. 30	**9000 452 655**	**119,80** [1]	IC72
mit Klarsichtfolie	37	magnetisches C-Profil B. 40	**9000 452 656**	**160,70** [1]	IC72

[1] Preis per VE



Kraftmagnet

mit Haken · Befestigungshaken in Gewindebuchse eingeschraubt · verzinkt · VE = 5 Stück
Einsatzbereich: z. B. Montage von Deckenhängern

Haftkraft [daN]	Art.-Nr.	EUR	KS
10,0	**9000 452 696**	**19,95** [1]	IK45
18,0	**9000 452 697**	**24,00** [1]	IK45

[1] Preis per VE



eLOGS, Modulares Regalsystem für den Einsatz beim gewerblichen Anwender

Mit eLOGS, dem Lagerorganisationssystem, sparen sie Zeit und Geld. Das Regal passt sich durch die modulare Bauweise ideal dem Bedarf an. Die Ware wird platzsparend gelagert und es besteht jederzeit der optimale Überblick über den verfügbaren Lagerbestand. Verschiedenste Module für spezielle Einsatzgebiete sind erhältlich. Höherwertige Ware kann mit abschließbaren Türen und Schubladenschränken gesichert werden.

Einsatzbereiche:
Alle Arten von Ver- und Gebrauchsmitteln, z.B. für Kleinpaket-Ware wie Befestigungstechnik, für Handwerkzeuge und Zubehör, Zerspanung, Zubehör für Elektrowerkzeuge, Arbeitsschutz, Chemisch-Technische Produkte, Schließtechnik, Beschläge, Sanitär uvm.

In Kombination mit dem zusätzlich erhältlichen Handscanner-Bestellsystem ist eLOGS ein modernes Lager- und Bestellsystem, dass die Anforderungen im Bereich Bestellwesen, Lagerorganisation und Prozessoptimierung hervorragend meistert. Die Kombination Modul-Regal und Scanner-Bestellwesen ist ideal geeignet, um Ware zu lagern, Handwerksbetriebe und Industrie schnell, effektiv und einfach zu versorgen. Die elektronische Verarbeitung spart Kosten und Zeit.

Farbe: blau - RAL 5022 **Technische Änderungen vorbehalten**

eLOGS: Lagerung - Scanning - Bestellung - Verarbeitung

Für weitere Details zur elektronischen Anbindungen sprechen sie uns gerne an.



Fußbodenteil LOGS 10

Basiselement für alle Module (außer Standmodule)

Höhe [mm]	Breite [mm]	Tiefe [mm]	Art.-Nr.	EUR	KS
260	540	390	**5000 680 971**	**31,40**	VUA8





Regalelement LOGS 20

mit Rasterstanzung Fachboden mit 3 Böden · u.a. für Kleinpakete verschiedener Größen mit 3 Böden · variable Metalltrennstreifen (separat erhältlich) · ermöglichen individuelle Bestückung mit Klein- und handelsüblichen Paketen · Stellhöhe je 120 mm (Trennstreifen Art.-Nr. 5000 681 001 = VE 6)
Je Modulturm wird ein Fußbodenteil 5000 680 971 benötigt, zusätzlich empfohlen wird ein Deckelelement 5000 680 996

Höhe [mm]	Breite [mm]	Tiefe [mm]	Art.-Nr.	EUR	KS
520	540	390	**5000 680 972**	**76,80**	VUA8

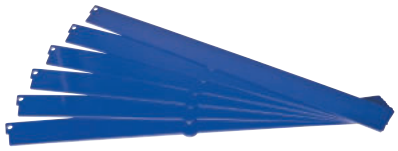

Steckteil LOGS 310

Steckteil für Logs 20

Art.-Nr.	EUR	KS
5000 681 001	**4,10** [1]	VUA8

[1] Preis per St.



Lieferung ohne Fußbodenteil

Regalelement LOGS 40

Doppelfachboden, je 175 mm Stellhöhe
Variable Einteilung mit Trennblechen Logs 5000 680 975 möglich
Je Modulturm wird ein Fußbodenteil 5000 680 971 benötigt, zusätzlich empfohlen wird ein Deckelelement 5000 680 996

Höhe [mm]	Breite [mm]	Tiefe [mm]	Art.-Nr.	EUR	KS
520	540	390	**5000 680 974**	**84,20**	VUA8



Trennblech LOGS 41

Trennblech für Logs 40 · ermöglicht variable Einteilung des Platzbedarfs

Breite [mm]	Tiefe [mm]	Höhe [mm]	Art.-Nr.	EUR	KS
540	390	520	**5000 680 975**	**7,40**	VUA8



Lieferung ohne Fußbodenteil

Regalelement LOGS 30

2 Böden Lochblechrückwand · Rückwand mit Eurolochung
Je Modulturm wird ein Fußbodenteil 5000 680 971 benötigt,
zusätzlich empfohlen wird ein Deckelelement 5000 680 996

Höhe [mm]	Breite [mm]	Tiefe [mm]	Art.-Nr.	EUR	KS
520	540	390	**5000 680 973**	**62,20**	VUA8



Lieferung ohne Fußbodenteil

Regalelement LOGS 160

für Silikon 8reihig · für Kartuschen bis Ø 55 mm
Je Modulturm wird ein Fußbodenteil 5000 680 971 benötigt,
zusätzlich empfohlen wird ein Deckelelement 5000 680 996

Höhe [mm]	Breite [mm]	Tiefe [mm]	Art.-Nr.	EUR	KS
520	540	390	**5000 680 986**	**65,20**	VAA8



Lieferung ohne Fußbodenteil

Regalelement LOGS 180

Spraydosen 2x 6reihig · für Spraydosen bis Ø 70 mm
Je Modulturm wird ein Fußbodenteil 5000 680 971 benötigt,
zusätzlich empfohlen wird ein Deckelelement 5000 680 996

Höhe [mm]	Breite [mm]	Tiefe [mm]	Art.-Nr.	EUR	KS
520	540	390	**5000 680 988**	**73,60**	VAA8



Lieferung ohne Fußbodenteil

Regalelement LOGS 150

für 3 Kanister ausklappbar (B 150 x T 200 X H 230 mm) ·
zum Ausklappen (in der Regel mit 5 Liter Inhalt)
Je Modulturm wird ein Fußbodenteil 5000 680 971 benötigt,
zusätzlich empfohlen wird ein Deckelelement 5000 680 996

Höhe [mm]	Breite [mm]	Tiefe [mm]	Art.-Nr.	EUR	KS
520	540	390	**5000 680 985**	**74,80**	VUA8



Lieferung ohne Fußbodenteil

Regalelement LOGS 170

Kartuschen 6reihig · für Kartuschen bis Ø 70 mm
Je Modulturm wird ein Fußbodenteil 5000 680 971 benötigt,
zusätzlich empfohlen wird ein Deckelelement 5000 680 996

Höhe [mm]	Breite [mm]	Tiefe [mm]	Art.-Nr.	EUR	KS
520	540	390	**5000 680 987**	**65,20**	VAA8



Abrollgerät LOGS 110

mit 2 Achsen · für Spulen max. Innen-Ø > als 12 mm bzw. alternativ
> 20 mm · für Schläuche, Ketten, Seile, Kabel etc. · Nutzbreite 460 mm
Je Modulturm wird ein Fußbodenteil 5000 680 971 benötigt,
zusätzlich empfohlen wird ein Deckelelement 5000 680 996

Höhe [mm]	Breite [mm]	Tiefe [mm]	Art.-Nr.	EUR	KS
520	540	390	**5000 680 981**	**87,40**	VUA8



Schubladenelement LOGS 100

2 Schubladen mit 50 und 190 mm Höhe · abschließbar

Antirutschmatten s. Zubehör
Füllstreifen s. Zubehör
Einsätze s. Zubehör
Je Modulturm wird ein Fußbodenteil 5000 680 971 benötigt, zusätzlich empfohlen wird ein Deckelelement 5000 680 996

Lieferung ohne Fußbodenteil

Höhe [mm]	Breite [mm]	Tiefe [mm]	Art.-Nr.	EUR	KS
520	540	390	**5000 680 980**	**295,80**	VVA8



Schubladenelement LOGS 90

Thekenschrank mit 12 Schubladen · abschließbar

Antirutschmatten s. Zubehör
Füllstreifen s. Zubehör
Einsätze s. Zubehör
Empfohlen wird pro Modulturm ein Deckelelement 5000 680 996

Höhe [mm]	Breite [mm]	Tiefe [mm]	Art.-Nr.	EUR	KS
1160	540	390	**5000 680 979**	**462,80**	VUA8



Lieferung ohne Fußbodenteil

Schubladenelement LOGS 120

4 Schubladen mit je 50 mm Höhe · abschließbar

Antirutschmatten s. Zubehör
Füllstreifen s. Zubehör
Einsätze s. Zubehör
Je Modulturm wird ein Fußbodenteil 5000 680 971 benötigt, zusätzlich empfohlen wird ein Deckelelement 5000 680 996

Höhe [mm]	Breite [mm]	Tiefe [mm]	Art.-Nr.	EUR	KS
520	540	390	**5000 680 982**	**358,80**	VVA8



Thekenschrank LOGS 190

abschließbarer Thekenschrank · 5 Schubladen

Höhe [mm]	Breite [mm]	Tiefe [mm]	Art.-Nr.	EUR	KS
795	540	390	**5000 680 989**	**276,80**	VUA8



Trennblech LOGS 210

Trennblech zu Logs 190

Art.-Nr.	EUR	KS
5000 680 991	**7,40**	VUA8



Lieferung ohne Fußbodenteil

Schubladenelement LOGS 220

abschließbar mit 4 Schubladen für Kästen
Je Modulturm wird ein Fußbodenteil 5000 680 971 benötigt, zusätzlich empfohlen wird ein Deckelelement 5000 680 996

Höhe [mm]	Breite [mm]	Tiefe [mm]	Art.-Nr.	EUR	KS
520	540	390	**5000 680 992**	**367,20**	VVA8



Schrank LOGS 145

Schrank mit Tür · 8 Schubladen / 5 Böden (Stellhöhe je 140 mm) · abschließbar
Zusätzlich empfohlen wird pro Modulturm ein Deckelelement 5000 680 996

Höhe [mm]	Breite [mm]	Tiefe [mm]	Art.-Nr.	EUR	KS
1550	540	390	**5000 680 984**	**486,00**	VUA8



Deckelement LOGS 250

Deckelelement · Vorderkante mit Aufkantung für Firmenschild etc.

Höhe [mm]	Breite [mm]	Tiefe [mm]	Art.-Nr.	EUR	KS
130	540	390	**5000 680 996**	**19,00**	VUA8

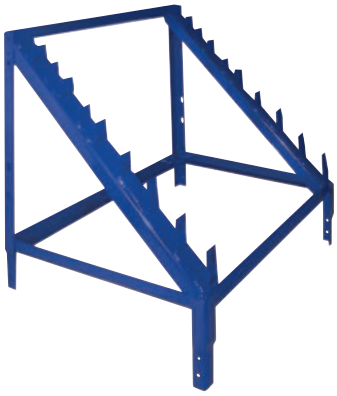

Lieferung ohne Fußbodenteil

Gewindestangenaufsatz LOGS 60

für Fachbodenteil · als Modulaufsatz
Je Modulturm wird ein Fußbodenteil 5000 680 971 benötigt

Höhe [mm]	Breite [mm]	Tiefe [mm]	Art.-Nr.	EUR	KS
600	540	390	**5000 680 976**	**96,80**	VUA8

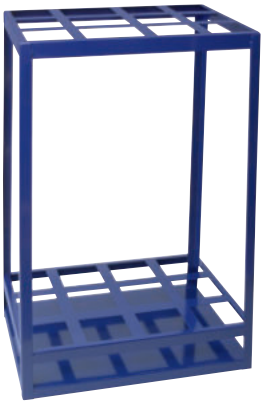

Gewindestangenständer LOGS 70

12er-Teilung · Standmodell

Höhe [mm]	Breite [mm]	Tiefe [mm]	Art.-Nr.	EUR	KS
650	540	390	**5000 680 977**	**62,20**	VUA8



Eckbodenteil LOGS 230

Regalelement

Höhe [mm]	Breite [mm]	Tiefe [mm]	Art.-Nr.	EUR	KS
260	540	390	**5000 680 993**	**74,80**	VUA8



Lieferung ohne Fußbodeneckteil

Regalelement LOGS 231

Regalelement
Für jedes Eckelement wird ein Fußbodeneckteil 5000 680 993 benötigt.
Zusätzlich wird ein Eckdeckelelement 5000 680 997 empfohlen.

Höhe [mm]	Breite [mm]	Tiefe [mm]	Art.-Nr.	EUR	KS
520	540	390	**5000 680 994**	**84,20**	VUA8



Eckdeckelement LOGS 260

Eckdeckelelement

Höhe [mm]	Breite [mm]	Tiefe [mm]	Art.-Nr.	EUR	KS
130	540	390	**5000 680 997**	**32,80**	VUA8

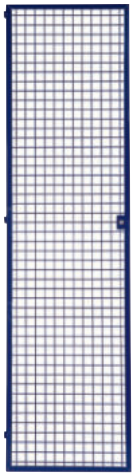

Gittertür LOGS 240

abschließbare Gittertür · Anschlag links · für alle Modultürme nutzbar · sichert Waren gegen unbefugten Zugriff

Breite [mm]	Höhe [mm]	Art.-Nr.	EUR	KS
540	1970	**5000 680 995**	**142,20**	VUA8

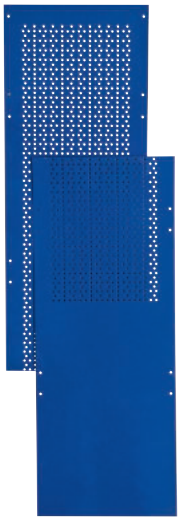

Lochblechseitenwand LOGS 80

Lochblechseitenwand · **2-teilig** · Nutzfläche B 310 mm x H 1400 mm · mit Eurolochung ab 500 mm · als seitlicher Abschluss für alle Modultürme · zusätzlich können Produkte mit Standardhaken aufgehängt werden

Höhe [mm]	Breite [mm]	Art.-Nr.	EUR	KS
2000	390	**5000 680 978**	**74,80**	VUA8





Lieferung ohne Modulelement

Regalelement LOGS 300

Scannerleiste klebbar · für alle Modulelemente geeignet · Etikettengröße H 23 mm · das Etikett wird in die Klappleiste eingesetzt und vor Verschmutzung geschützt

Höhe [mm]	Breite [mm]	VE	Art.-Nr.	EUR	KS
28	485	6	**5000 681 000**	**3,00**	VUA8



Antirutschmatte LOGS 270

Antirutschmatte Kunststoff · u.a. für Schubladen

L x B [mm]	Stärke [mm]	Art.-Nr.	EUR	KS
470 x 380	3	**5000 680 998**	**5,30**	VUC5



Einsatz LOGS 280

Kunststoff u.a. für Schubladen

Höhe [mm]	Breite [mm]	Tiefe [mm]	Farbe	Art.-Nr.	EUR	KS
45	45	465	schwarz	**5000 680 999**	**6,90**	VUA8



Einsatz LOGS 130

Leereinsatz · aus Kunststoff · **8-fach** · Mindestabnahme: 6 Stück

Höhe [mm]	Breite [mm]	Tiefe [mm]	Farbe	VE	Art.-Nr.	EUR	KS
48	338	238	schwarz	6	**5000 680 930**	**7,30** [1]	VUA8

[1] Preis per St.



Einsatz LOGS 133

Leereinsatz · aus Kunststoff · **12-fach** · Mindestabnahme: 6 Stück

Höhe [mm]	Breite [mm]	Tiefe [mm]	Farbe	VE	Art.-Nr.	EUR	KS
48	338	238	schwarz	6	**5000 680 933**	**7,30** [1]	VUA8

[1] Preis per St.



Einsatz LOGS 134

Leereinsatz · aus Kunststoff · **14-fach** · Mindestabnahme: 6 Stück

Höhe [mm]	Breite [mm]	Tiefe [mm]	Farbe	VE	Art.-Nr.	EUR	KS
48	338	238	schwarz	6	**5000 680 934**	**7,30** [1]	VUA8

[1] Preis per St.



Einsatz LOGS 136

Leereinsatz · aus Kunststoff · **18-fach** · Mindestabnahme: 6 Stück

Höhe [mm]	Breite [mm]	Tiefe [mm]	Farbe	VE	Art.-Nr.	EUR	KS
48	338	238	schwarz	6	**5000 680 936**	**7,30** [1]	VUA8

[1] Preis per St.



Einsatz LOGS 137

Leereinsatz · aus Kunststoff · **20-fach** · Mindestabnahme: 6 Stück

Höhe [mm]	Breite [mm]	Tiefe [mm]	Farbe	VE	Art.-Nr.	EUR	KS
48	338	238	schwarz	6	**5000 680 937**	**7,27** [1]	VCA8

[1] Preis per St.



Einsatz LOGS 138

Leereinsatz · **variabel,** mit Fachteilern Art.-Nr. 5000 680 939 einteilbar · aus Kunststoff · 6-18-fach · Lieferung ohne Fachteiler · Mindestabnahme: 6 Stück

Höhe [mm]	Breite [mm]	Tiefe [mm]	Farbe	VE	Art.-Nr.	EUR	KS
48	338	238	schwarz	6	**5000 680 938**	**7,27** [1]	VCA8

[1] Preis per St.



Einsatz LOGS 138

Fachteiler Kunststoff schwarz · Art.-Nr. 5000 680 938 · Mindestabnahme: 10 Stück

Höhe [mm]	Breite [mm]	Farbe	VE	Art.-Nr.	EUR	KS
40	50	schwarz	10	**5000 680 939**	**0,58** [1]	VUA8

[1] Preis per St.

Layher
Einfach sicher. Die Steigtechnik.





9000 464 640

Äußerst platzsparend, Plattform teilt sich beim Zusammenklappen.

Schwerlasttritt

beidseitig begehbar · Aluminium · Plattform mit Grifföffnung · Stufen 80 mm tief, rutschsicher geriffelt · Stufenabstand 250 mm · kunststoffummantelte Stahlscharniere · Spannverbindung durch hochfeste Polyestergurtbänder · Kunststoffschuhe mit Pyramide-Noppen für hohe Standsicherheit · max. Gesamtbelastung 150 kg

Stufen einschl. Plattform	**3**	**4**
Arbeitshöhe bis ca. [mm]	2510	2710
Plattformhöhe [mm]	710	950
Gewicht [kg]	8,4	9,6
Plattform B x T [mm]	480 x 285	480 x 285
Maße geklappt H x B x T [mm]	910 x 650 x 200	1160 x 650 x 310
	⛟	⛟
Art.-Nr.	**9000 464 640**	**9000 464 641**
EUR	**238,00**	**272,00**
KS	IC97	IC97

Layher
Einfach sicher. Die Steigtechnik.

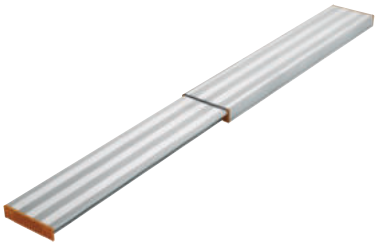

Arbeitsbohle Telesteg

aus Aluminium · universell einsetzbare Arbeitsbohle · zusammengeschoben kompakt und handlich · im Einsatz stufenlos ausziehbar und kann so auf die gewünschte Länge gebracht werden

zul. Standhöhe [mm]	**980**	**980**
Länge ausgezogen [mm]	2900	3500
Länge eingeschoben [mm]	1640	1920
max. Gesamtbelastung [kg]	150	150
Gewicht [kg]	13	16
		⛟
Art.-Nr.	**9000 464 646**	**9000 464 647**
EUR	**227,00**	**266,00**
KS	IC97	IC97

brennenstuhl®





Arbeitsbock

höhenverstellbar bis 1300 mm · Auflage mit ausklappbarer seitlicher Abrutschsicherung · stabiles, standfestes Stahl-Vierkantrohr, schlag- und kratzfeste Kunststoffbeschichtung, zusammenklappbar · zerlegte Anlieferung Nicht als Steiggerät einsetzbar.

Höhe [mm]	**max.1300**
Verstellbereich [mm]	820-1300
Auflagenbreite [mm]	560
max. Gesamtbelastung [kg]	160
VE	2
Art.-Nr.	**9000 461 900**
EUR	**26,00**
[1] Preis per St.	[1]
KS	IBZ9

ZARGES



Arbeitsbock

höhenverstellbar bis 900 mm · Verstellraster 100 mm · Auflage mit seitlicher Abrutschbegrenzung · stabiles Stahlrohrgestell, Ø 28 mm · zusammenklappbar · rutschfeste Fußkappen

Höhe [mm]	**max.900**
Verstellbereich [mm]	600-900
Auflagenbreite [mm]	800
max. Gesamtbelastung [kg]	150
Gewicht [kg]	6,0
Art.-Nr.	**9000 462 010**
EUR	**78,00**
KS	IBZ5

NEU



Klapptritt

Aluminium · leicht und handlich · platzsparend, zusammenklappbar · Stufen mit Anti-Rutsch-Riffelung · max. Gesamtbelastung 150 kg Für den gelegentlichen Einsatz im Büro.

Stufen einschl. Plattform	**2**
Arbeitshöhe bis ca. [mm]	2140
Plattformhöhe [mm]	390
Gewicht [kg]	1,85
Plattform B x T [mm]	200 x 340
Maße geklappt H x B x T [mm]	440 x 390 x 160
Art.-Nr.	**9000 465 010**
EUR	**29,50**
KS	IBZ9



9000 463 099



9000 463 101

Klapptritt

Aluminium · leicht und handlich · platzsparend, zusammenklappbar · Stufen mit Anti-Rutsch-Riffelung · **Holme eloxiert** · Sicherheitsverriegelung · 2-Komponenten-Kunststofffuß für sicheren Stand auf verschiedenen Böden · max. Gesamtbelastung 150 kg
Für den gelegentlichen Einsatz im Büro.

Stufen einschl. Plattform	**2**	**3**
Arbeitshöhe bis ca. [mm]	2150	2350
Plattformhöhe [mm]	400	600
Gewicht [kg]	1,9	2,8
Maße geklappt H x B x T [mm]	470 x 405 x 195	680 x 445 x 195
Art.-Nr.	**9000 463 099**	**9000 463 101**
EUR	**50,50**	**69,00**
KS	IX66	IX66



9000 463 114



9000 463 115

Klapptritt

zusammengeklappt nur 50 mm schmal · stabile Aluminium-Holme · Stahl-Stufen silbergrau-beschichtet, mit schwarzem Anti-Rutsch-Belag · breite Stufen für hohen Standkomfort · Sicherheitsverriegelung · max. Gesamtbelastung 150 kg · geringes Gewicht
Für den gelegentlichen Einsatz im Büro.

Stufen einschl. Plattform	**2**	**3**
Arbeitshöhe bis ca. [mm]	2250	2450
Plattformhöhe [mm]	460	690
Gewicht [kg]	3,5	5
Maße geklappt H x B x T [mm]	900 x 470 x 50	1160 x 470 x 50
Art.-Nr.	**9000 463 114**	**9000 463 115**
EUR	**54,00**	**63,00**
KS	IX66	IX66



9000 463 096



9000 463 097

Klapptritt

stabile Aluminiumholme · mit hochgeschwungenem Aluminium-Sicherheitsbügel · praktische Ablageschale für Kleinteile · treppenförmige Stufenanordnung · **extra große, rutschfest geriffelte Aluminium-Stufen** B 300 x T 225 mm · Leiterschuhe mit Soft-Grip Sohle für optimalen Stand auf verschiedenen Böden · max. Gesamtbelastung 150 kg

Für den gelegentlichen Einsatz im Büro

Stufen einschl. Plattform	**2**	**3**
Arbeitshöhe bis ca. [mm]	2250	2500
Plattformhöhe [mm]	490	730
Gewicht [kg]	5,2	7,3
Maße geklappt H x B x T [mm]	1270 x 520 x 150	1540 x 540 x 150
Art.-Nr.	**9000 463 096**	**9000 463 097**
EUR	**79,00**	**102,50**
KS	IX66	IX66



9000 460 135



9000 460 136

Klapptritt

fahrbar · aus stabilem Aluminium, zusammenklappbar · durch die 4 Gleitrollen frei beweglich (360°) · Klapptritt senkt sich bei Belastung unverrückbar und bietet sicheren Stand · alle Kanten durch Kunststoffkappen geschützt · max. Gesamtbelastung 150 kg
Für den gelegentlichen Einsatz im Büro.

Stufen einschl. Plattform	**2**	**3**
Arbeitshöhe bis ca. [mm]	2210	2230
Plattformhöhe [mm]	440	630
Gewicht [kg]	2,3	3,3
Maße geklappt H x B x T [mm]	510 x 445 x 190	715 x 460 x 190
Art.-Nr.	**9000 460 135**	**9000 460 136**
EUR	**50,90**	**67,20**
KS	IXZ9	IXZ9

NEU

Schwerlasttritt

besonders robust und bruchsicher · rutschfeste Stufen, mit Anti-Rutsch-Streifen, für einen sicheren Stand · Stufen aus robustem UV-stabilisiertem HD-Polyethylen · abwaschbar und widerstandsfähig gegenüber den meisten Chemikalien · ineinander stapelbar · ideal für den täglichen Einsatz im Lager, Versand oder Büro · max. Belastbarkeit 230 kg







Stufen einschl. Plattform	**1**	**1**	**1**	**2**	**2**	**2**	**3**	**3**	**3**
Plattformhöhe [mm]	307	307	307	500	500	500	730	730	730
Gewicht [kg]	3,4	3,4	3,4	7,6	7,6	7,6	11,5	11,5	11,5
Gesamtmaße B x H [mm]	527 x 307	527 x 307	527 x 307	575 x 500	575 x 500	575 x 500	585 x 730	585 x 730	585 x 730
Plattform B x T [mm]	459 x 306	459 x 306	459 x 306	450 x 300/235	450 x 300/235	450 x 300/235	432 x 292/225/225	432 x 292/225/225	432 x 292/225/225
Art.-Nr.	**9000 460 220**	**9000 460 221**	**9000 460 222**	**9000 460 225**	**9000 460 226**	**9000 460 227**	**9000 460 230**	**9000 460 231**	**9000 460 232**
EUR	**76,90**	**76,90**	**76,90**	**122,50**	**122,50**	**122,50**	**161,00**	**161,00**	**161,00**
KS	IRH4	IRH4	IRH4	IRH4	IRH4	IRH4	IRH4	IRH4	IRH4

Hailo

Stufenstehleiter L60 Standardline

Aluminium · einseitig begehbar · **Stufen 80 mm tief** · rutschsicher geriffelt für hohen Standkomfort · Stahl-Plattform mit Anti-Rutsch-Riffelung · genietete Stufen-Holmverbindung · Multifunktionsablage mit 2 Steckplätzen für Kleinteile und Werkzeuge · rutschsichere **EasyClix Basic-Füße** · max. Gesamtbelastung 150 kg · entsprechend DIN EN 131



9000 463 059





Stufen einschl. Plattform	Arbeitshöhe bis ca. [mm]	Plattformhöhe [mm]	Gesamt-H. [mm]	untere äußere Breite [mm]	Gewicht [kg]	**Art.-Nr.**	**EUR**	KS
3	2630	630	1380	420	3,3	**9000 463 058**	**67,50** ▷	IBZ5
4	2850	850	1610	450	3,9	**9000 463 059**	**72,00** ▷	IBZ5
5	3070	1070	1840	480	4,6	**9000 463 060**	**77,30** ▷	IBZ5
6	3280	1280	2080	500	5,5	**9000 463 061**	**110,00** ▷	IBZ5
7	3500	1500	2320	530	6,3	**9000 463 062**	**118,00** ▷	IBZ5
8	3720	1720	2550	560	7,3	**9000 463 063**	**130,60** ▷	IBZ5

Hailo

Stufenstehleiter L80 Comfortline

Aluminium · einseitig begehbar · **XXL-Stufen 130 mm tief** · rutschsicher geriffelt für hohen Standkomfort · Stahl-Plattform mit Anti-Rutsch-Riffelung · genietete Stufen-Holmverbindung · Multifunktionsablage mit 2 Steckplätzen für Kleinteile und Werkzeuge · rutschsichere **EasyClix Basic-Füße** · max. Gesamtbelastung 150 kg · entsprechend DIN EN 131



9000 463 075

Stufen einschl. Plattform	Arbeitshöhe bis ca. [mm]	Plattformhöhe [mm]	Gesamt-H. [mm]	untere äußere Breite [mm]	Gewicht [kg]	**Art.-Nr.**	**EUR**	KS
3	2630	630	1380	420	3,6	**9000 463 073**	**74,60** ▷	IBZ5
4	2850	850	1610	450	4,4	**9000 463 074**	**82,50** ▷	IBZ5
5	3070	1070	1840	480	5,3	**9000 463 075**	**88,40** ▷	IBZ5
6	3280	1280	2080	500	6,2	**9000 463 076**	**126,40** ▷	IBZ5
7	3500	1500	2320	530	7,5	**9000 463 077**	**135,00** ▷	IBZ5
8	3720	1720	2550	560	8,7	**9000 463 078**	**159,50** ▷	IBZ5

Stufenstehleiter

Aluminium · einseitig begehbar · stabile Rechteckrohr-Holme · 80 mm tiefe, geriffelte Stufen und große Plattform · Stufenabstand 235 mm · 4-fach gebördelte Stufen-/Holmverbindung · konische Holmführung für sicheren Stand · **Leitergelenk "safe-cap" · ergo-pad® Griffzone mit Klemmmechanismus · nivello®-Leiterschuhe mit patentierter 2-Achsen-Neigungstechnik** · praktische Ablageschale mit integrierten Haken und Werkzeugaufnahmen · Spreizsicherung durch zwei hochfeste Perlongurte ab 7 Stufen · max. Gesamtbelastung 150 kg





Stufen einschl. Plattform	Arbeitshöhe bis ca. [mm]	Plattformhöhe [mm]	Gesamt-H. [mm]	untere äußere Breite [mm]	Gewicht [kg]	Art.-Nr.	EUR	KS
3	2750	700	1370	470	5,3	**9000 460 530**	**145,00** ▷	ICZ5
4	3000	930	1600	500	6,6	**9000 460 531**	**165,50** ▷	ICZ5
5	3250	1170	1830	530	7,5	**9000 460 532**	**193,20** ▷	ICZ5
6	3500	1400	2070	550	8,5	**9000 460 533**	**223,00** ▷	ICZ5
8	4000	1870	2540	620	11,2	**9000 460 534**	**306,00** ▷	ICZ5
10	4500	2340	3000	680	13,6	**9000 460 535**	**368,50** ▷	ICZ5
12	5000	2810	3480	740	15,8	**9000 460 536**	**429,50** ▷	ICZ5



9000 460 532

Stufenstehleiter

Aluminium · beidseitig begehbar · leicht und handlich · max. Gesamtbelastung 150 kg · **abriebfest eloxierte Holme** für mehr Oberflächenschutz und saubere Finger · rutschsichere Leiternschuhe · Spannverbindung durch hochfeste Perlongurte



9000 462 041

Stufen	Arbeitshöhe bis ca. [mm]	Gesamt-H. [mm]	untere äußere Breite [mm]	Gewicht [kg]	Art.-Nr.	EUR	KS
2 x 3	2220	710	430	3,0	**9000 462 040**	**79,80** ▷	IXZ5
2 x 5	2650	1170	480	4,8	**9000 462 041**	**131,50** ▷	IXZ5
2 x 6	2850	1400	500	5,8	**9000 462 042**	**164,50** ▷	IXZ5
2 x 7	3100	1660	520	6,8	**9000 462 043**	**195,50** ▷	IXZ5

Stufenstehleiter

Aluminium · beidseitig begehbar · stabile Rechteckrohr-Holme · 80 mm tiefe, geriffelte Stufen · Stufenabstand 235 mm · 4-fach gebördelte Stufen-/Holmverbindung · konische Holmführung für sicheren Stand · 4-fach verschraubtes, massives Leitergelenk aus Aluminium · **ergo-pad® Griffzone mit Klemmmechanismus · nivello®-Leiterschuhe mit patentierter 2-Achsen-Neigungstechnik** · Spreizsicherung durch zwei hochfeste Perlongurte · max. Gesamtbelastung 150 kg





Stufen	Arbeitshöhe bis ca. [mm]	Gesamt-H. [mm]	untere äußere Breite [mm]	Gewicht [kg]	Art.-Nr.	EUR	KS
2 x 3	2250	690	440	5,4	**9000 460 501**	**133,00** ▷	ICZ5
2 x 4	2500	930	460	6,7	**9000 460 502**	**166,00** ▷	ICZ5
2 x 5	2750	1160	490	8,0	**9000 460 503**	**197,50** ▷	ICZ5
2 x 6	3000	1400	520	9,3	**9000 460 504**	**244,00** ▷	ICZ5
2 x 8	3500	1870	580	12,1	**9000 460 506**	**331,00** ▷	ICZ5
2 x 10	4000	2340	640	15,1	**9000 460 508**	**404,50** ▷	ICZ5
2 x 12	4500	2790	700	18,0	**9000 460 509**	**474,00** ▷	ICZ5



9000 460 503

Anlegeleiter

Aluminium · stabile Dreiecksprosse mit waagerechtem Auftritt in Gebrauchsstellung · hochfeste Sprossen-Holmverbindung · Sprossenabstand 265 mm · max. Gesamtbelastung 150 kg · auswechselbare, rutschsichere Leiterschuhe · **äußere Breite 350 mm**

Anwendung:
Für die Verwendung der Sprossenleiter als Verkehrsweg oder Arbeitsplatz sind die Vorgaben der TRBS 2121 Teil 2 zu beachten.
Anlegeleitern mit einer Leiternlänge über 3,0 m werden mit einer Standardtraverse entsprechend der seit dem 01.01.2018 gültigen Norm EN 131-1 geliefert.

Sprossen	Arbeitshöhe bis ca. [mm]	Leiterlänge [mm]	Traversen-breite [mm]	Holmhöhe [mm]	Gewicht [kg]	Art.-Nr.	EUR	KS
10	3850	2980	-	58	5,3	**9000 462 065**	**91,50** ▷	IXZ5
12	4040	3540	790	68	7,9	**9000 462 066**	**108,00** ▷	IXZ5
16	5450	4660	890	73	10,1	**9000 462 067**	**161,50** ▷	IXZ5
18	6000	5220	890	73	11,2	**9000 462 063**	**178,00** ▷	IXZ5



9000 462 066

Anlegeleiter

Aluminium · stabile Rechteckrohrholme · 4-fach gebördelte Sprossen-Holmverbindung · Vierkantsprossen 30 x 30 mm mit beidseitig geriffelter Auftrittfläche · Sprossenabstand 280 mm · max. Gesamtbelastung 150 kg · **äußere Breite 420 mm** · **nivello®-Leiterschuhe mit patentierter 2-Achsen-Neigungstechnik**

Anwendung:
Für die Verwendung der Sprossenleiter als Verkehrsweg oder Arbeitsplatz sind die Vorgaben der TRBS 2121 Teil 2 zu beachten.
Anlegeleitern mit einer Leiternlänge über 3,0 m werden mit einer Standardtraverse entsprechend der seit dem 01.01.2018 gültigen Norm EN 131-1 geliefert.



9150 460 302



Sprossen	Arbeitshöhe bis ca. [mm]	Leiterlänge [mm]	Holmhöhe [mm]	Gewicht [kg]	Art.-Nr.	EUR	KS
6	3000	1930	58	3,6	**9150 460 300**	**86,50** ▷	ICZ5
8	3600	2490	58	4,4	**9150 460 301**	**108,50** ▷	ICZ5
10	4100	3000	58	5,4	**9150 460 302**	**133,50** ▷	ICZ5

NEU



Stufenmodul MaxxStep

schnelle und einfache Montage durch Doppel-Klemmschrauben mit Haltesicherung · flexibel auf jeder Sprosse anzubringen bis zur maximal begehbaren Sprosse · passend für Sprossenleitern aus Aluminium und GFK

Anwendung:
Sprossenleitern TRBS-konform nachrüsten.
Für einen bequemen und ermüdungsfreien Stand zum Arbeiten gemäß TRBS 2121 Teil 2

Länge [mm]	Material	Art.-Nr.	EUR	KS
356	Aluminium	**9000 460 551**	**29,00** ▷	ICZ5

NEU

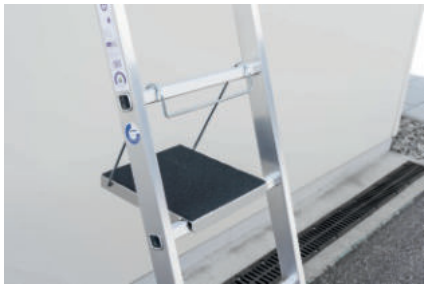

Einhängetritt

flexibel auf jeder Sprosse anzubringen bis zur maximal begehbaren Sprosse · passend für Sprossenleitern aus Aluminium · Plattformbelag mit Korundeinstreuung, klassifizierte Rutschhemmung nach Bewertungsgruppe R13 · Belastbarkeit 150 kg

Anwendung:
Sprossenleitern TRBS-konform nachrüsten
Für einen bequemen und ermüdungsfreien Stand zum Arbeiten gemäß TRBS 2121 Teil 2

Material	Art.-Nr.	EUR	KS
Aluminum	**8000 245 256**	**37,00** ▷	ICZ5

Layher
Einfach sicher. Die Steigtechnik.

Fahrgerüst Zifa P2

Aluminium, klappbar · zulässige Nutzlast 2 kN/m² · Bauform: Sicherheitsaufbau P 2 · entsprechend Gerüstgruppe 3 und DIN EN 1004 · für sicheres und bequemes Arbeiten in geringen Höhen im Innen- und Außenbereich · Arbeitsboden aus Aluminium-Rahmen mit rutschhemmend beschichteter Sperrholzeinlage · 4 bremsbare Lenkrollen
Bitte beachten Sie unsere Aufbauanleitung mit den Ballastierungsvorschriften der Berufsgenossenschaft. Ballastgewichte gegen Mehrpreis.

Arbeitshöhe bis ca. [mm]	**2860**
Standhöhe [mm]	860
Gerüsthöhe [mm]	1830
Arbeitsfläche B x L [mm]	750 x 1800
Gewicht [kg]	42
VE	1
Art.-Nr.	**9000 464 650**
EUR	**727,00**
KS	IX97





HACCP-Handfeger

hochwertige, weiche PBT-Borste · **Borstenstärke 0,25 mm** · reinigungsmittelbeständig · stabiler Kunststoffkörper mit glatter Oberfläche · hitzebeständig bis 134°C · mit Aufhängeloch · hygienisch, einzeln im Polybeutel verpackt

Farbe	Art.-Nr.	EUR	KS
weiß	**9000 469 901**	**4,85**	IKB4
rot	**9000 469 902**	**4,85**	IKB4
blau	**9000 469 903**	**4,85**	IKB4



HACCP-Kehrschaufel

stabiler Kunststoffkörper mit glatter Oberfläche · weiß · reinigungsmittelbeständig · hitzebeständig bis 134°C · mit Aufhängeloch· hygienisch, einzeln im Polybeutel verpackt

Material	Farbe	Art.-Nr.	EUR	KS
Kunststoff	weiß	**9000 469 905**	**2,35**	IKB4



HACCP-Besen

hochwertige, weiche PBT-Borste · **Borstenstärke 0,25 mm** · reinigungsmittelbeständig · stabiler Kunststoffkörper mit glatter Oberfläche · hitzebeständig bis 134°C · deutsches Gewinde · mit Aufhängeloch · hygienisch, einzeln im Polybeutel verpackt

Länge [mm]	Farbe	Art.-Nr.	EUR	KS
300	weiß	**9000 469 910**	**12,45**	IKB4
300	rot	**9000 469 911**	**12,45**	IKB4
300	blau	**9000 469 912**	**12,45**	IKB4
450	weiß	**9000 469 913**	**16,70**	IKB4
450	rot	**9000 469 914**	**16,70**	IKB4
450	blau	**9000 469 915**	**16,70**	IKB4
600	weiß	**9000 469 916**	**24,80**	IKB4
600	rot	**9000 469 917**	**24,80**	IKB4
600	blau	**9000 469 918**	**24,80**	IKB4



HACCP-Besen

hochwertige, harte PBT-Borste · **Borstenstärke 0,5 mm** · reinigungsmittelbeständig · stabiler Kunststoffkörper mit glatter Oberfläche · hitzebeständig bis 134°C · deutsches Gewinde · mit Aufhängeloch · hygienisch, einzeln im Polybeutel verpackt

Länge [mm]	Farbe	Art.-Nr.	EUR	KS
450	weiß	**9000 469 930**	**15,40**	IKB4
450	rot	**9000 469 931**	**15,40**	IKB4
450	blau	**9000 469 932**	**15,40**	IKB4
600	weiß	**9000 469 933**	**22,20**	IKB4
600	rot	**9000 469 934**	**22,20**	IKB4
600	blau	**9000 469 935**	**22,20**	IKB4

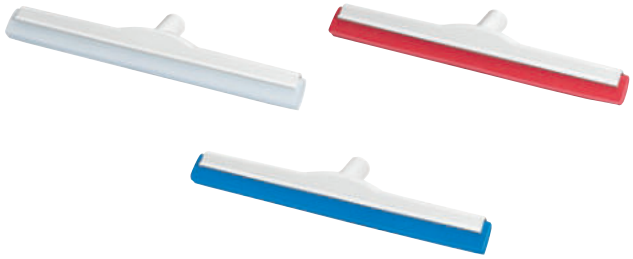

HACCP-Wasserschieber

glasfaserverstärkt · hochwertige Doppellippe aus Hygiene-Gummi · Spritzschutz · deutsches Gewinde · hitzebeständig bis 60°C · reinigungsmittelbeständig · hygienisch, einzeln im Polybeutel verpackt

Länge [mm]	Farbe	Art.-Nr.	EUR	KS
450	weiß	**9000 469 950**	**9,95**	IKB4
450	rot	**9000 469 951**	**9,95**	IKB4
450	blau	**9000 469 952**	**9,95**	IKB4
600	weiß	**9000 469 953**	**14,10**	IKB4
600	rot	**9000 469 954**	**14,10**	IKB4
600	blau	**9000 469 955**	**14,10**	IKB4



HACCP-Schrubber

hochwertige, harte X-Borste · **Borstenstärke 0,5 mm** · reinigungsmittelbeständig · stabiler Kunststoffkörper mit glatter Oberfläche · hitzebeständig bis 134°C · deutsches Gewinde · mit Aufhängeloch · hygienisch, einzeln im Polybeutel verpackt

Länge [mm]	Farbe	Art.-Nr.	EUR	KS
230	weiß	**9000 469 960**	**8,20**	IKB4
230	rot	**9000 469 961**	**8,20**	IKB4
230	blau	**9000 469 962**	**8,20**	IKB4
300	weiß	**9000 469 963**	**8,80**	IKB4
300	rot	**9000 469 964**	**8,80**	IKB4
300	blau	**9000 469 965**	**8,80**	IKB4
450	weiß	**9000 469 966**	**12,20**	IKB4
450	rot	**9000 469 967**	**12,20**	IKB4
450	blau	**9000 469 968**	**12,20**	IKB4

NEU



HACCP-Stielbürste

hochwertige, harte PBT-Borste · **Borstenstärke 0,5 mm** · reinigungsmittelbeständig · stabiler Kunststoffkörper mit glatter Oberfläche · mit Aufhängeloch · hitzebeständig bis 134°C · hygienisch, einzeln im Polybeutel verpackt

Länge [mm]	Farbe	Art.-Nr.	EUR	KS
250	weiß	**9000 470 007**	**6,80**	IKB4
250	rot	**9000 470 008**	**6,80**	IKB4
250	blau	**9000 470 009**	**6,80**	IKB4
400	weiß	**9000 469 980**	**7,60**	IKB4
400	rot	**9000 469 981**	**7,60**	IKB4
400	blau	**9000 469 982**	**7,60**	IKB4

NEU



HACCP-Nagelbürste

hochwertige, harte PBT-Borste · **Borstenstärke 0,5 mm** · reinigungsmittelbeständig · stabiler Kunststoffkörper mit glatter Oberfläche · mit Aufhängeloch · hitzebeständig bis 134°C · hygienisch, einzeln im Polybeutel verpackt

Länge [mm]	Farbe	Art.-Nr.	EUR	KS
155	weiß	**9000 470 022**	**5,20**	IKB4
155	rot	**9000 470 023**	**5,20**	IKB4
155	blau	**9000 470 024**	**5,20**	IKB4

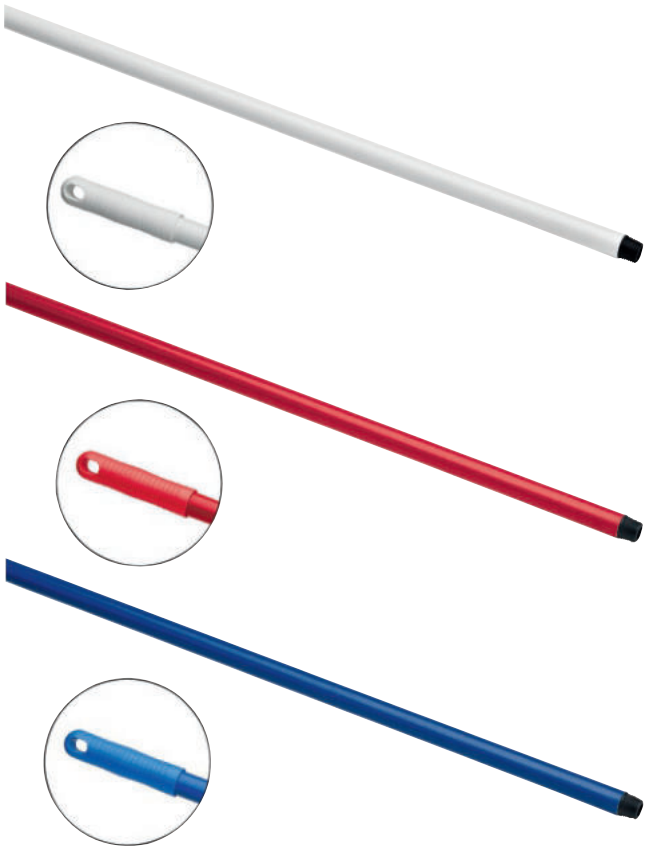

HACCP-Besenstiel

Länge 1500 mm · leicht und sehr stabil · deutsches Gewinde

Farbe	Art.-Nr.	EUR	KS
weiß	**9000 469 990**	**11,35**	IKB4
rot	**9000 469 991**	**11,35**	IKB4
blau	**9000 469 992**	**11,35**	IKB4



HACCP-Kannenbürste

hochwertige, harte PBT-Borste · **Borstenstärke 0,5 mm** · reinigungsmittelbeständig · stabiler Kunststoffkörper mit glatter Oberfläche · mit Aufhängeloch · hitzebeständig bis 134°C · hygienisch, einzeln im Polybeutel verpackt

Länge [mm]	Farbe	Art.-Nr.	EUR	KS
190	weiß	**9000 469 983**	**9,40**	IKB4
190	rot	**9000 469 984**	**9,40**	IKB4
190	blau	**9000 469 985**	**9,40**	IKB4

NEU



Reisstrohbesen
5-Naht · Industriequalität · mit Stiel

Länge [mm]	Art.-Nr.	EUR	KS
1400	9000 470 194	9,95	IUF6



Besen
Kokos · Sattelholz natur · mit Stielloch Ø 24 mm

Länge [mm]	Art.-Nr.	EUR	KS
300	9000 470 126	3,50	IUF6
400	9000 470 127	3,95	IUF6
500	9000 470 128	4,90	IUF6
600	9000 470 129	5,95	IUF6

NEU



Besen
Kokos · Flachholz, natur · **mit Metallstielhalter Ø 24 mm**

Länge [mm]	Art.-Nr.	EUR	KS
500	9000 470 025	5,50	IUF6
600	9000 470 026	6,60	IUF6
800	9000 470 027	10,80	IUF6
1000	9000 470 028	15,10	IUF6

NEU



Besen
Arenga · Sattelholz, natur · mit Stielloch Ø 24 mm

Länge [mm]	Art.-Nr.	EUR	KS
300	9000 470 039	4,50	IUF6
400	9000 470 040	5,30	IUF6
500	9000 470 042	6,30	IUF6
600	9000 470 044	7,20	IUF6



Besen
Arenga · Flachholz, natur · **mit Metallstielhalter Ø 24 mm** · kräftig und nassfest

Länge [mm]	Art.-Nr.	EUR	KS
400	9000 470 070	6,70	IUF6
600	9000 470 072	9,10	IUF6
800	9000 470 045	12,80	IUF6
1000	9000 470 046	17,00	IUF6



Besen
Arenga/Elastonmischung · Sattelholz, natur · mit Stielloch Ø 24 mm · **Südharzer Bauernbesen**

Länge [mm]	Art.-Nr.	EUR	KS
400	9000 470 047	6,20	IUF6
500	9000 470 048	7,20	IUF6
600	9000 470 049	8,70	IUF6

NEU



Besen
Arenga/Elastonmischung · Flachholz, natur · **mit Metallstielhalter Ø 24 mm** · **Südharzer Bauernbesen**

Länge [mm]	Art.-Nr.	EUR	KS
500	9000 470 057	8,70	IUF6
600	9000 470 059	9,50	IUF6
800	9000 470 060	12,70	IUF6
1000	9000 470 061	14,50	IUF6



Besen
Arenga/Elastonmischung · Flachholz, natur · mit Metallstielhalter Ø 28 mm · **extra voll bestückt · Südharzer Bauernbesen · Kraftpaket/Meisterqualität**

Länge [mm]	Art.-Nr.	EUR	KS
400	9000 470 138	15,70	IUB4
600	9000 470 139	20,50	IUB4



Straßenbesen
Bahia/Elaston · Sattelholz, natur · mit 2 Stiellöchern Ø 28 mm · **extra voll bestückt · Kraftpaket/Meisterqualität**

Länge [mm]	Art.-Nr.	EUR	KS
400	9000 470 140	19,90	IUB4



Besen
Elaston · Sattelholz, natur · mit Stielloch Ø 24 mm · Schnittlänge 70 mm · Borstenstärke 0,8 mm

Länge [mm]	Art.-Nr.	EUR	KS
400	9000 470 065	3,60	IUF6
500	9000 470 067	4,30	IUF6
600	9000 470 069	4,90	IUF6

NEU



Besen
Elaston · Flachholz, natur · **mit Metallstielhalter Ø 24 mm** · Borstenstärke 0,8 mm

Länge [mm]	Art.-Nr.	EUR	KS
400	9000 470 075	5,00	IUF6
500	9000 470 076	5,80	IUF6
600	9000 470 077	6,50	IUF6
800	9000 470 078	9,40	IUF6
1000	9000 470 079	12,40	IUF6



Besen
Elaston · Flachholz, natur · mit Metallstielhalter Ø 28 mm · Borstenstärke 0,8 mm · **extra voll bestückt · Meisterqualität**

Länge [mm]	Art.-Nr.	EUR	KS
400	9000 470 136	12,20	IUB4
600	9000 470 137	17,90	IUB4



Straßenbesen
Elaston · Flachholz, natur · mit Stielloch für Ø 24 mm · Borstenstärke 1,0 mm

Länge [mm]	Art.-Nr.	EUR	KS
400	9000 470 096	3,30	IUF6



Straßenbesen
Elaston · Flachholz natur · mit Stielloch Ø 24 mm · Spitzenqualität · **extra kräftig**

Länge [mm]	Art.-Nr.	EUR	KS
320	9000 470 107	4,10	IUB4
400	9000 470 108	5,30	IUB4



Straßenbesen

Elaston · Sattelholz natur · mit Stielloch Ø 24 mm · Borstenstärke 1,6 mm · **besonders kräftig** · **Bauernlob**

Länge [mm]	Art.-Nr.	EUR	KS
400	**9000 470 090**	**5,10**	IUF6
500	**9000 470 091**	**6,10**	IUF6
600	**9000 470 092**	**7,90**	IUF6



Straßenbesen

Piassava · Flachholz, natur · mit Stielloch Ø 24 mm

Länge [mm]	Art.-Nr.	EUR	KS
400	**9000 470 094**	**6,90**	IUB4
500	**9000 470 099**	**8,30**	IUB4



Straßenbese..

Piassava · Sattelholz, natur · mit 2 Stelllöchern Ø 28 mm · **extra voll bestückt** · **Kraftpaket/ Meisterqualität**

Länge [mm]	Art.-Nr.	EUR	KS
400	**9000 470 142**	**20,10**	IUB4



Saalbesen

Qualitätsmischung · feine Kunstborsten aus PET · Sattelholz, natur · mit Stielloch Ø 24 mm · für glatte Böden und feinen Schmutz

Länge [mm]	Art.-Nr.	EUR	KS
400	**9000 470 082**	**3,40**	IUF6
500	**9000 470 084**	**4,30**	IUF6
600	**9000 470 085**	**5,80**	IUF6



Besen

Poly-Kokos-Kunstfaser · Sattelholz ·natur · mit Stielloch Ø 24 mm

Länge [mm]	Art.-Nr.	EUR	KS
300	**9000 470 185**	**3,10**	IUB4
400	**9000 470 186**	**3,60**	IUB4
500	**9000 470 187**	**4,70**	IUB4
600	**9000 470 188**	**5,60**	IUB4

NEU



Saalbesen

Rosshaar · Sattelholz, natur · mit Stielloch Ø 24 mm

Länge [mm]	Art.-Nr.	EUR	KS
400	**9000 470 350**	**6,70**	IUF6
500	**9000 470 351**	**8,20**	IUF6
600	**9000 470 352**	**9,80**	IUF6

NEU



Saalbesen

Rosshaar · Flachholz, natur · mit Metallstielhalter Ø 24 mm

Länge [mm]	Art.-Nr.	EUR	KS
500	**9000 470 353**	**9,40**	IUF6
600	**9000 470 354**	**11,00**	IUF6
800	**9000 470 355**	**15,90**	IUF6



Haushaltsbesen

Rosshaarmischung · Buchenholz braun lackiert · mit Metallgewinde · heller Bart

Länge [mm]	Art.-Nr.	EUR	KS
280	**9000 470 370**	**4,60**	IUF6

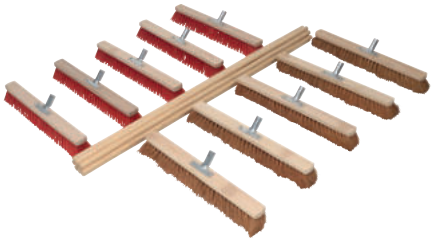

Besenset

komplettes Set für groben Schmutz in Innen- (Kokos) und Außenbereich (Elaston, nassfest) · Metallstielhalter für leichte Stielbefestigung

Lieferumfang

5 x Besen Kokos L 600 mm Flachholz, natur mit Metallstielhalter Ø 24 mm
5 x Besen Elaston L 600 mm Flachholz, natur mit Metallstielhalter Ø 24 mm
10 x Besenstiele L 1400 mm x Ø 24 mm

Art.-Nr.	EUR	KS
9000 470 001	**86,50**	ICF6



Besenset Outdoor

komplettes Set für den individuellen Einsatz im Außenbereich

Lieferumfang

4 x Besen Elaston Sattelholz, natur mit Stielloch, besonders kräftig, langer Materialschnitt, 3 x L 400 mm, 1 x L 500 mm
4 x Besen Elaston Flachholz, natur mit Metallstielhalter Ø 24 mm, 2 x L 500 mm, 2 x L 600 mm
2 x Südharzer Bauernbesen Arenga/ Elastonmischung Flachholz, natur mit Metallstielhalter Ø 24 mm, L 600 mm
10 x Besenstiel L 1400 mm x Ø 24 mm

Art.-Nr.	EUR	KS
9000 470 003	**94,70**	ICF6



Handfeger

Kokos · Holzrücken · natur

Länge [mm]	Art.-Nr.	EUR	KS
280	**9000 470 125**	**1,60**	IUF6
450	**9000 470 011**	**2,20**	IUF6



Handfeger
Arenga · Holzrücken, natur

Länge [mm]	Art.-Nr.	EUR	KS
280	9000 470 035	2,20	IUF6
450	9000 470 036	2,90	IUF6



Handfeger
Arenga/Elastonmischung · Holzrücken · natur · **extra voll bestückt**

Länge [mm]	Art.-Nr.	EUR	KS
280	9000 470 014	2,85	IUF6
450	9000 470 133	7,30	IUB4



Handfeger
Elaston · Holzrücken · natur

Länge [mm]	Art.-Nr.	EUR	KS
290	9000 470 005	4,50	IUF6
450	9000 470 002	3,10	IUF6



Handfeger
Elaston/PET · Holzrücken · natur · für feinen Schmutz

Länge [mm]	Art.-Nr.	EUR	KS
290	9000 470 123	2,80	IUB4
450	9000 470 124	3,50	IUB4



Handfeger
feine Kunstborste · Holzrücken · natur · für feinen Schmutz

Länge [mm]	Art.-Nr.	EUR	KS
280	9000 470 198	1,40	IUF6
450	9000 470 199	2,40	IUF6



Handfeger
Poly-Kokos-Kunstfaser · Holzrücken, natur

Länge [mm]	Art.-Nr.	EUR	KS
280	9000 470 180	2,15	IDB4
430	9000 470 189	2,95	IDB4



Handfeger
Rosshaar · Holzrücken · natur · staubbindend

Länge [mm]	Art.-Nr.	EUR	KS
280	9000 470 380	2,70	IUF6
450	9000 470 381	3,40	IUF6



Handfeger
Rosshaarmischung · Buchenholz braun lackiert · mit Aufhängeloch · heller Bart

Länge [mm]	Art.-Nr.	EUR	KS
290	9000 470 371	2,40	IUF6



Kehrgarnitur
Kunststoff · stabile Ausführung · Handfeger Kunstfaser PET · Kehrschaufel mit Lippe · Farbe silber

	VE		Art.-Nr.	EUR	KS
	10	+	9000 470 232	3,80 [1]	IUF6

[1] Preis per St.



Kehrschaufelset
Profi-Außenkehrset · bestehend aus **extra stabiler Metallschaufel,** lackiert mit Lippe und **integriertem Holzhandfeger mit mittelharten Elastonfasern** · Handfeger lässt sich durch drehen und schieben im Griff der Schaufel befestigen und aufbewahren

Art.-Nr.	EUR	KS
9000 470 004	10,20	IUF6



Kehrschaufelset
bestehend aus 5 Arenga/Elaston-Handfegern und 5 verzinkten Kehrschaufeln mit Holzgriff

Art.-Nr.	EUR	KS
9000 470 006	39,90	IUF6

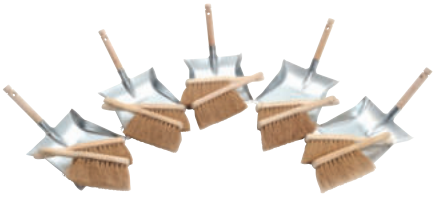

Kehrschaufelset
praxisgerechtes Set mit Kokos-Handfegern für groben und trockenen Schmutz
Lieferumfang:
- 10 x Handfeger Kokos L 290 mm mit Holzrücken natur
- 5 Kehrschaufeln, verzinkt mit Holzgriff Blattmaß L 230 x B 260 mm

Blattmaß L x B [mm]	Art.-Nr.	EUR	KS
230 x 260	9000 470 000	26,50	ICF6



Kehrschaufel
Kunststoff · Farbe Granit · mit Besenkamm und Ausnehmung für den Handfeger · mit Gummilippe

Blattmaß L x B [mm]	Art.-Nr.	EUR	KS
350 x 220	9000 470 241	2,95	IHB4



Kehrschaufel
Metall · mit schlagfester Beschichtung · weiß

Blattmaß L x B [mm]	Art.-Nr.	EUR	KS
220 x 230	9000 470 292	7,90	IUZ9



Kehrschaufel
Metall · schwarz lackiert · lackierter Holzgriff

Blattmaß L x B [mm]	Art.-Nr.	EUR	KS
220 x 230	9000 470 282	2,80	IUZ9



Kehrschaufel
Metall · schwarz lackiert · mit Düllgriff und Haken

Blattmaß L x B [mm]	Art.-Nr.	EUR	KS
230 x 260	9000 470 278	4,45	IUZ9

NEU



Kehrset
mit Langstiel · Kunststoffschaufel mit angespritzter TPE-Lippe · Besen mit Synthetikborste · silber/grün · Gesamthöhe 800 mm · für gelegentliche Reinigungsarbeiten

Gesamt-H. [mm]	Art.-Nr.	EUR	KS
800	9000 472 118	7,90	IKB4



Kehrschaufel
Metall, schwarz lackiert · lackierter Holzgriff · Kappe mit Ring

Blattmaß L x B [mm]	Art.-Nr.	EUR	KS
220 x 230	9000 470 285	4,00	IUZ9



Kehrschaufel
Metall · mit Gummilippe · lackiert · farbig sortiert

Blattmaß L x B [mm]	Art.-Nr.	EUR	KS
240 x 240	9000 470 275	4,10	IUZ9

NEU



Kehrset
mit Langstiel · große, stabile Klapp-Schaufel · Besen mit Qualitätsmischung · schwarz/silber · eloxierte Aluminiumstiele · Gesamthöhe 1100 mm

Gesamt-H. [mm]	Art.-Nr.	EUR	KS
1100	9000 472 119	16,90	IKB4



Kehrschaufel
Edelstahl rostfrei · mit Gummilippe · lackierter Holzgriff · sehr stabile Ausführung

Blattmaß L x B [mm]	Art.-Nr.	EUR	KS
220 x 230	9000 470 258	8,40	IUZ9



Kehrschaufel
Metall verzinkt · lackierter Holzgriff · Kappe mit Ring

Blattmaß L x B [mm]	Art.-Nr.	EUR	KS
260 x 280	9000 470 260	5,70	IUZ9

VERMOP
PROFESSIONAL CLEANING SYSTEMS



Kehrset
komplett montiertes Set (anthrazit/gelb), bestehend aus Stiel mit Schaufel und Griffschale, Besen mit integriertem Gelenk, verstellbarer Haken zum Aufhängen

Art.-Nr.	EUR	KS
9000 472 120	41,00	IXH8



Wasserschieber
Holz, mit doppeltem Moosgummistreifen und **Kunststoff-Stielhalter Ø 24 mm**

Länge [mm]	Art.-Nr.	EUR	KS
400	9000 470 340	4,30	IUB4
500	9000 470 341	5,50	IUB4
600	9000 470 342	6,30	IUB4



Wasserschieber
mit Metallrücken, doppeltem Moosgummistreifen und Stieltülle Ø 24 mm

Länge [mm]	Art.-Nr.	EUR	KS
450	9000 470 177	3,50	IUZ9
550	9000 470 179	4,10	IUZ9



Schrubber
Union · Holzkörper · ohne Bart · mit Gewinde

Länge [mm]	Art.-Nr.	EUR	KS
220	9000 470 170	3,40	IUF6



Schrubber
Fibre-Ersatz · 2 Loch Holzkörper · mit Bart und Gewinde

Länge [mm]	Art.-Nr.	EUR	KS
220	9000 470 172	3,10	IUB4



Teerschrubber
Kokos-Natur · Flachholz natur · mit 2 Flügelschrauben

Länge [mm]	Art.-Nr.	EUR	KS
225	9000 470 168	5,30	IUF6

Rubbermaid
Commercial Products



Standmüllschaufel
mit Besen · geeignet für jeden Bereich · ergonomische Müllschaufel

Art.-Nr.	EUR	KS
9000 470 297	47,20	IXE2



Besenstiel
Metall, kunststoffummantelt · mit Gewinde · Aufhängekappe

Länge [mm]	Farbe	Art.-Nr.	EUR	KS
1300	schwarz	9000 470 361	1,50	IUF6
1400	braun	9000 470 362	1,70	IUF6

Besenstiel
Metall, kunststoffummantelt gerillt · stabile Ausführung · mit Gewinde · drehbare Aufhängekappe · weiß

Länge [mm]	Farbe	Art.-Nr.	EUR	KS
1400	weiß	9000 470 202	2,55	IUB4



Besenstiel
Aluminium · 50 % plastifiziert · mit Nylongewinde · Aufhängekappe · Ø 24 mm

Länge [mm]	Art.-Nr.	EUR	KS
1200	9000 470 203	4,70	IUF6
1350	9000 470 204	5,10	IUF6

Besenstiel
Holzart Pinus Elliottii · mit Rundkopf · fein geschliffen



Länge [mm]	Ausführung	Farbe	Ø [mm]	VE	Art.-Nr.	EUR	KS
1200	unlackiert, ohne Konus	braun	24	10	**4000 815 900**	**2,40**	NKEF
1200	unlackiert, mit konischem Metallgehäuse	braun	24	10	**4000 815 902**	**3,20**	NKEF
1400	unlackiert, ohne Konus	braun	24	10	**4000 815 905**	**2,80**	NKEF
1400	Kunststoffüberzug, mit Metallgewinde	rot	24	10	**4000 815 910**	**4,15**	NKEF
1400	unlackiert, ohne Konus	braun	28	10	**4000 815 921**	**3,84**	NKEF
1500	unlackiert, ohne Konus	braun	28	10	**4000 815 922**	**1,98**	NKEF
1600	unlackiert, ohne Konus	braun	28	10	**4000 815 930**	**4,45**	NKEF

Stielgewinde Kaja
verzinkt · mit geschnittenem Innen- und Außengewinde



Oberfläche	VE	Art.-Nr.	EUR	KS
verzinkt	10	**9000 470 197**	**2,55** [1]	IUB4

[1] Preis per St.

Stielhalter
Metall · geschlitzt · für alle Besen, Bürsten und Schrubber mit Flügelschrauben



Ø [mm]	Art.-Nr.	EUR	KS
24	**4000 818 524**	**3,00**	IUB4



WC Bürste
lose · Kunststoffkörper Polypropylen · weiß · großer Rundkopf

Bürsten-Ø [mm]	VE	Art.-Nr.	EUR	KS
90	10	**9000 470 247**	**1,50** [1]	IUF6

[1] Preis per St.



WC Garnitur
Kunststoffbehälter quadratisch · weiß · eingehängte WC-Bürste

Bürsten-Ø [mm]	VE		Art.-Nr.	EUR	KS
68	10	+	**9000 470 254**	**3,30** [1]	IUF6

[1] Preis per St.



WC Garnitur
Kunststoffbehälter quadratisch · weiß · extra stabil · eingehängte WC-Bürste mit Randreiniger

Bürsten-Ø [mm]	VE		Art.-Nr.	EUR	KS
75	10	+	**9000 470 255**	**6,40** [1]	IUF6

[1] Preis per St.



Ausgussreiniger
Ø 140 mm

Ø [mm]	Größe	VE	Art.-Nr.	EUR	KS
140	2	10	**9000 470 257**	**3,45** [1]	IUB4

[1] Preis per St.



Universalschwamm
rechteckig · naturfarben · unverpackt

L x B x H [mm]	VE	Art.-Nr.	EUR	KS
180 x 120 x 60	10	**9000 470 239**	**1,60** [1]	IUB4

[1] Preis per St.



NEU

Universalschwamm
rechteckig · gelb · PU-Schaum · extra dicht

L x B x H [mm]	Art.-Nr.	EUR	KS
250 x 140 x 65	**9000 470 245**	**2,90**	IUB4





Scheuerbürste
Holz spitz/runde Form, mit Bart · Naturfibre

Länge [mm]	Art.-Nr.	EUR	KS
220	**9000 470 243**	**3,70**	IUF6



Handwaschbürste
Holz doppelseitig · Naturfibre

Länge [mm]	Art.-Nr.	EUR	KS
90	**9000 470 242**	**1,70**	IHF6



Handwaschbürste
doppelseitig · oval · PVC-Plastikkörper

Länge [mm]	VE	Art.-Nr.	EUR	KS
100	10	**9000 470 238**	**1,70** [1]	IAB4

[1] Preis per St.

VERMOP
PROFESSIONAL CLEANING SYSTEMS



Fensterreinigungsset

professionelles Starter-Set für die Glasreinigung · ergonomisch und anwenderfreundlich für streifenfreie Sauberkeit · lieferbar in zwei Breiten 350 mm und 450 mm

Lieferumfang:
1 Profi-Fensterwischer, 2 Ersatz-Wischergummi, 1 Einwaschträger,
1 Plüsch-Einwascher-Bezug für leichte Verschmutzungen,
1 Plüsch-Einwascher-Bezug mit Pad für hartnäckige Verschmutzungen,
1 Aluminium-Teleskopstange, 3-teilig 1800 mm,
1 Glasschaber 100 mm mit 1 Ersatzklinge

Breite [mm]	Art.-Nr.	EUR	KS
350	9000 472 112	86,00	IXH8
450	9000 472 113	91,00	IXH8

NEU



Scheibenwascher

robuste Edelstahlschiene · langlebige Gummilippe · dichter Schaumbesatz · stabiler Kunststoffgriff

Breite [mm]	Art.-Nr.	EUR	KS
300	9000 472 105	9,70	IKB4

NEU



Fensterwischer

Aluminiumschiene mit schwarzer Gummilippe · Kunststoffgriff, grün

Breite [mm]	Art.-Nr.	EUR	KS
250	9000 472 101	2,50	IEB4
350	9000 472 100	3,00	IEB4

NEU





Eimer

für die Fensterreinigung · extra stabiler Kunststoffbehälter, blau, mit Maßskala · Kunststofftragegriff · mit Haltern für Einwascher oder Fensterwischer

Inhalt [l]	Art.-Nr.	EUR	KS
18	9000 472 109	10,50	IXB4
22	9000 472 110	20,90	IXB4

NEU





Fensterleder

aus Schaffell · natur · hohe Saugkraft · für streifenfreie Reinigung · geeignet für empfindliche Oberflächen

B x L [mm]	Art.-Nr.	EUR	KS
330 x 480	9000 469 331	8,40	IXB4
430 x 680	9000 469 332	15,10	IXB4



Microfaserreinigungstuch

80 % Polyesterfaser, 20 % Polyamid · gewebte Microfaser, fusselfrei · bis 40 °C waschbar

B x L [mm]	VE	Art.-Nr.	EUR	KS
300 x 350	10	9000 469 330	1,75 [1]	IKB4

[1] Preis per St.



Staubtuch

kariert · Rand sauber eingefasst

L x B [mm]	VE	Art.-Nr.	EUR	KS
400 x 400	10	9000 469 300	71,40 [1]	IXF6

[1] Preis per 100 St.



Aufnehmer

mit Zwirnkette · Waffelform · weiß

L x B [mm]	VE	Art.-Nr.	EUR	KS
600 x 500	10	9000 469 320	147,50 [1]	IXF6
700 x 500	10	9000 469 321	166,50 [1]	IXF6

[1] Preis per 100 St.



Wischset
bestehend aus freistehendem Mopphalter "Magic Click", Aluminium-Teleskopstiel 1450 mm, Mikrofaser-Mopp weiß/blau

L x B [mm]	Art.-Nr.	EUR	KS
1450 x 400	9000 472 010	41,00	ICF8
1450 x 500	9000 472 011	44,50	ICF8



Wischmopp
Mikrofaser, weiß, mit Taschen · gleichmäßige Struktur für sehr hohe Schmutz- und Feuchtigkeitsaufnahme, ideal für glatte und wenig strukturierte Flächen mit leichter bis mittlerer Verschmutzung · waschbar bei 40-95 °C

Breite [mm]	Art.-Nr.	EUR	KS
400	9000 472 014	3,50	IKF8
500	9000 472 015	3,80	IKF8



Wischmopp
Mikrofaser/Borste, weiß/blau, mit Taschen · die gleichmäßig verteilten blauen Borstenleisten lösen anhaftende Verkrustungen · ideal für Böden mit Fugen · waschbar bei 40-95 °C

Breite [mm]	Art.-Nr.	EUR	KS
400	9000 472 016	3,60	IKF8
500	9000 472 017	3,90	IKF8



Wischmopp
Baumwolle/Polyester, weiß, mit Taschen, besonders hohe und gleichmäßige Verteilung der Schlingen über die gesamte Mopp-Innenfläche, ideal für glatte und leicht poröse Flächen, waschbar bei 40-95 °C

Breite [mm]	Art.-Nr.	EUR	KS
400	9000 472 018	3,60	IKF8
500	9000 472 019	3,90	IKF8

NEU



Reinigungswagen
stabiler Kunststoff-Fahreimer, 35l, durch Trennwand teilbar in 15 l Schmutz- und 20 l Frischwasser · robuste Doppelbacken-Mopp-Presse · gummierte Metall-Lenkrollen · einfache Montage

L x B x H [mm]	Art.-Nr.	EUR	KS
700 x 380 x 800	9000 472 030	75,00	IRF8



Reinigungswagen
verchromter Metallrahmen mit Schubbügel und Ablagekorb · robuste Doppelbacken-Mopp-Presse · gummierte Metall-Lenkrollen · Eimer 27 l · mit Stoßfangscheiben · einfache Montage

L x B x H [mm]	Art.-Nr.	EUR	KS
490 x 400 x 970	9000 472 002	86,00	ICF8



Reinigungswagen
stabiler Rahmen aus Kunststoff mit Metallschubbügel · robuste Doppelbacken-Mopp-Presse · gummierte Metall-Lenkrollen · 2 Eimer, 17 l · einfache Montage

L x B x H [mm]	Art.-Nr.	EUR	KS
750 x 430 x 840	9000 472 001	86,00	ICF8



Reinigungswagen

verchromter Metallrahmen mit Schubbügel · robuste Doppelbacken-Mopp-Presse · gummierte Metall-Lenkrollen · 2 Eimer, 27 l · mit Stoßfangscheiben · einfache Montage

L x B x H [mm]	Art.-Nr.	EUR	KS
750 x 430 x 840	**9000 472 003**	**99,00**	ICF8



Reinigungswagen

verchromter Metallrahmen · Schubbügel mit Halterung für Müllsack und Ablagekorb · robuste Doppelbacken-Mopp-Presse · gummierte Metall-Lenkrollen · 2 Eimer, 17 l · mit Stoßfangscheiben · einfache Montage

L x B x H [mm]	Art.-Nr.	EUR	KS
930 x 410 x 1000	**9000 472 004**	**115,00**	IKF8

VERMOP PROFESSIONAL CLEANING SYSTEMS



Nasswischmoppset

mit Schnellverschlusshalter und Alu-Stiel · L 1400 x Ø 24 mm · Nasswischmopp mit Fransenband, ca. 400 g · 100 % Baumwolle, kochfest

Ausführung	Art.-Nr.	EUR	KS
Mopp, Halter u. Alustiel	**9000 472 080**	**27,30**	ICH8
Ersatz-Mopp	**9000 472 085**	**7,35**	ICH8

VERMOP PROFESSIONAL CLEANING SYSTEMS



Feuchtwischmopp

mit Halter und Alustiel, L 1400 x Ø 24 mm · Baumwollmischung vorgewaschen · Halter verzinkt, abklappbar

Ausführung	Breite [mm]	Art.-Nr.	EUR	KS
Mopp, Halter u.Alustiel	600	**9000 472 090**	**32,00**	IKH8
Ersatz-Mopp	600	**9000 472 098**	**11,20**	IKH8

VERMOP PROFESSIONAL CLEANING SYSTEMS





Sprintmoppset

mit Sprinthalter und Alustiel L 1400 x Ø 24 mm · Sprintmopp mit geschlossenen Fransen (Garnmischung vorgewaschen) in 400 und 500 mm Breite · der Stielhalter lässt sich in jede gewünschte Richtung neigen

L x B [mm]	Art.-Nr.	EUR	KS
1400 x 400	**9000 472 086**	**55,10**	ICH8
1400 x 500	**9000 472 088**	**56,80**	ICH8

VERMOP PROFESSIONAL CLEANING SYSTEMS



Sprintmopp

Mopp mit geschlossenen Fransen (Garnmischung vorgewaschen) · sehr gute Wasser- und Schmutzaufnahme

Breite [mm]	Art.-Nr.	EUR	KS
400	**9000 472 087**	**9,00**	IKH8
500	**9000 472 089**	**9,20**	IKH8

VERMOP PROFESSIONAL CLEANING SYSTEMS



Microfasermopp

geschlossene Fransen · beste Wischergebnisse bei geringem Einsatz von Wasser und Chemie

Breite [mm]	Art.-Nr.	EUR	KS
400	**9000 472 092**	**14,70**	IKH8
500	**9000 472 093**	**15,60**	IKH8

VERMOP
PROFESSIONAL CLEANING SYSTEMS



Reinigungswagen

Gestell hochglanzverchromt · mit verschleißfesten, kugelgelagerten Lenkrollen Ø 75 mm und stabilen Stoßfangscheiben

Lieferumfang:
1 Kunststoffeimer, 17 l (rot) mit Ausguss,
Kunststoffpresse

L x B x H [mm]	Art.-Nr.	EUR	KS
490 x 410 x 900	**9000 472 062**	**154,00**	IXH8

VERMOP
PROFESSIONAL CLEANING SYSTEMS



Reinigungswagenset

Gestell hochglanzverchromt · mit treppengängigen Rädern, Lenkrollen kugelgelagert Ø 75 mm und stabilen Stoßfangscheiben

Lieferumfang:
Halterahmen für 120-l-Sack (120-l-Sack nicht im Lieferumfang enthalten)
Kunststoffwanne
3 x Kunststoffeimer 6 l (rot/blau/gelb)
1 x Kunststoffeimer 17 l (rot) mit Ausguss
Kunststoffpresse
Sprinthalter, klappbar, B 500 mm
Alu-Stiel, 2-teilig, L 1400 mm
5 x Feuchtwischmopp, B 500 mm

L x B x H [mm]	Art.-Nr.	EUR	KS
720 x 520 x 1180	**9000 472 130**	**405,00**	IXH8

VERMOP
PROFESSIONAL CLEANING SYSTEMS



Reinigungswagen

Gestell hochglanzverchromt · mit schwenkbarer Führungsdeichsel, Lenkrollen kugelgelagert Ø 75 mm und stabilen Stoßfangscheiben

Lieferumfang:
2 Kunststoffeimer, 17 l (rot/blau) mit Ausguss,
Kunststoffpresse

L x B x H [mm]	Art.-Nr.	EUR	KS
1040 x 410 x 900	**9000 472 063**	**166,50**	IXH8

VERMOP
PROFESSIONAL CLEANING SYSTEMS



Reinigungswagenset

Gestell hochglanzverchromt · mit schwenkbarer Führungsdeichsel, Lenkrollen kugelgelagert Ø 75 mm und stabilen Stoßfangscheiben

Lieferumfang:
2 Kunststoffeimer 17 l (rot/blau) mit Ausguss
Kunststoffpresse
Sprinthalter, klappbar, B 500 mm
Alu-Stiel, 2-teilig, L 1400 mm
3 x Sprintmopp, B 500 mm
1 x Microfasermopp, B 500 mm

L x B x H [mm]	Art.-Nr.	EUR	KS
1040 x 410 x 900	**9000 472 131**	**205,00**	IBH8

VERMOP
PROFESSIONAL CLEANING SYSTEMS



Reinigungswagen

robuste, rostfreie und schlagfeste Kunststoff-Konstruktion · desinfektions- und reinigungsmittelbeständig · 4 Lenkrollen, kugelgelagert, Ø 75 mm

Lieferumfang:
1 Kunststoffeimer 17 l (rot) mit
Ausguss und einhängbarer Mopp-Presse

L x B x H [mm]	Art.-Nr.	EUR	KS
500 x 400 x 840	**9000 472 060**	**117,50**	IXH8

VERMOP
PROFESSIONAL CLEANING SYSTEMS



Reinigungswagen
robuste, rostfreie und schlagfeste Kunststoff-Konstruktion · desinfektions- und reinigungsmittelbeständig · 4 Lenkrollen, kugelgelagert, Ø 75 mm · mit schwenkbarer Führungsdeichsel
Lieferumfang:
2 Kunststoffeimer 17 l (rot/blau) mit
Ausguss und einhängbarer Mopp-Presse

L x B x H [mm]	Art.-Nr.	EUR	KS
1040 x 400 x 850	**9000 472 061**	**139,00**	IXH8

VERMOP
PROFESSIONAL CLEANING SYSTEMS



Reinigungswagenset
robuste, rostfreie und schlagfeste Kunststoff-Konstruktion · desinfektions- und reinigungsmittelbeständig · 4 Lenkrollen, kugelgelagert, Ø 75 mm · mit schwenkbarer Führungsdeichsel
Lieferumfang:
2 Kunststoffeimer 17 l (rot/blau) mit Ausguss,
Kunststoffpresse,
Sprinthalter, klappbar, B 500 mm
Alu-Stiel, 2-teilig, L 1400 mm
5 x Sprintmopp, B 500 mm

L x B x H [mm]	Art.-Nr.	EUR	KS
1040 x 400 x 850	**9000 472 064**	**182,00**	IXH8

VERMOP
PROFESSIONAL CLEANING SYSTEMS



Eimer
für Reinigungswagen· Farbe blau

Inhalt [l]	Art.-Nr.	EUR	KS
17	**9000 472 051**	**19,00**	ICH8

VERMOP
PROFESSIONAL CLEANING SYSTEMS



Warnschild
Logo "Achtung Rutschgefahr" beidseitig · Kunststoff · Farbe gelb

Ausführung	Breite [mm]	Schriftfarbe	Art.-Nr.	EUR	KS
Piktogramm	280	schwarz	**9000 472 099**	**21,10**	ICH8



9000 472 024



9000 472 025

Warnschild
"Achtung Rutschgefahr" · robuste Ausführung aus schlagzähem Kunststoff · zusammenklappbar · signalgelb · H 570 x B 300 x T 470 mm (ausgeklappt) · Symbol und Farbe nach ASR A1.3-2013, DIN EN ISO 7010 Verordnung

Ausführung	Breite [mm]	Schriftfarbe	Art.-Nr.	EUR	KS
Piktogramm	300	schwarz/rot	**9000 472 024**	**8,90**	ICF8
Schriftzug	300	schwarz/rot	**9000 472 025**	**8,90**	ICF8



blau



anthrazit



beige

Fußmatte

Nutzschicht 100 % PP · Rücken PVC · Gesamtgewicht ca. 2400 g/m² · für den Innenbereich

L x B x S [mm]	Farbe	Art.-Nr.	EUR	KS
400 x 600 x 5	anthrazit	9000 471 200	4,10	ICJ3
400 x 600 x 5	blau	9000 471 201	4,10	ICJ3
400 x 600 x 5	beige	9000 471 202	4,10	ICJ3
600 x 900 x 5	anthrazit	9000 471 203	9,80	ICJ3
600 x 900 x 5	blau	9000 471 204	9,80	ICJ3
600 x 900 x 5	beige	9000 471 205	9,80	ICJ3
900 x 1500 x 5	anthrazit	9000 471 206	25,00	ICJ3
900 x 1500 x 5	blau	9000 471 207	25,00	ICJ3
900 x 1500 x 5	beige	9000 471 208	25,00	ICJ3
1200 x 1800 x 5	anthrazit	9000 471 209	41,00	ICJ3
1200 x 1800 x 5	blau	9000 471 210	41,00	ICJ3
1200 x 1800 x 5	beige	9000 471 211	41,00	ICJ3
1350 x 2000 x 5	anthrazit	9000 471 212	50,00	ICJ3
1350 x 2000 x 5	blau	9000 471 213	50,00	ICJ3
1350 x 2000 x 5	beige	9000 471 214	50,00	ICJ3



9000 471 230



9000 471 231

Fußmatte

Objektqualität · Nutzschicht 100 % PA · Rücken PVC · Gesamtgewicht ca. 3650 g/m² · für den Innenbereich · schwer entflammbar gemäß Bfl-S1

L x B x S [mm]	Farbe	Art.-Nr.	EUR	KS
600 x 800 x 9	anthrazit	9000 471 230	22,20	ICJ3
600 x 800 x 9	taupe	9000 471 231	22,20	ICJ3
800 x 1200 x 9	anthrazit	9000 471 232	47,90	ICJ3
800 x 1200 x 9	taupe	9000 471 233	47,90	ICJ3
900 x 1500 x 9	anthrazit	9000 471 234	64,90	ICJ3
900 x 1500 x 9	taupe	9000 471 235	64,90	ICJ3



Fußmatte

neuartige Matte mit verschiedenen Reinigungszonen · Bürstenzone zur groben Reinigung · Übergangszone · Aufnahmezone für feinen Schmutz und Feuchtigkeit · Nutzschicht 100 % PP · Rücken Vinyl · Gesamtgewicht ca. 3400 g/m² · für den Innenbereich

L x B x S [mm]	Farbe	Art.-Nr.	EUR	KS
900 x 1330 x 10	anthrazit	9000 471 240	45,80	ICJ3
1330 x 1500 x 10	anthrazit	9000 471 241	66,20	ICJ3



anthrazit



bronze

Fußmatte

Nutzschicht 100 % PP · Rücken PVC · Gesamtgewicht ca. 2400 g/m² · gestreift · für den Innenbereich

L x B x S [mm]	Farbe	Art.-Nr.	EUR	KS
400 x 600 x 5	anthrazit	9000 471 220	4,10	ICJ3
400 x 600 x 5	bronze	9000 471 221	4,10	ICJ3
600 x 800 x 5	anthrazit	9000 471 222	9,30	ICJ3
600 x 800 x 5	bronze	9000 471 223	9,30	ICJ3
800 x 1200 x 5	anthrazit	9000 471 224	18,70	ICJ3
800 x 1200 x 5	bronze	9000 471 225	18,70	ICJ3



blau



schwarz



grau

Fußmatte

waschbar bei 30 °C · Nutzschicht 100 % PA · Rücken Vinyl · Gesamtgewicht ca. 2800 g/m² · für den Innenbereich

L x B x S [mm]	Farbe	Art.-Nr.	EUR	KS
400 x 600 x 8	schwarz	9000 471 250	6,80	ICJ3
400 x 600 x 8	blau	9000 471 251	6,80	ICJ3
400 x 600 x 8	grau	9000 471 252	6,80	ICJ3
600 x 900 x 8	schwarz	9000 471 253	16,20	ICJ3
600 x 900 x 8	blau	9000 471 254	16,20	ICJ3
600 x 900 x 8	grau	9000 471 255	16,20	ICJ3
900 x 1500 x 8	schwarz	9000 471 256	45,00	ICJ3
900 x 1500 x 8	blau	9000 471 257	45,00	ICJ3
900 x 1500 x 8	grau	9000 471 258	45,00	ICJ3

NEU



graphit



taupe

Fußmatte

waschbar · Nutzschicht 100 % PE Microfaser · Rücken Vinyl · Gesamtgewicht ca. 3050 g/m² · für den Innenbereich

L x B x S [mm]	Farbe	Art.-Nr.	EUR	KS
500 x 800 x 7	graphit	9000 471 270	16,20	ICJ3
500 x 800 x 7	taupe	9000 471 271	16,20	ICJ3
600 x 1000 x 7	graphit	9000 471 272	24,20	ICJ3
600 x 1000 x 7	taupe	9000 471 273	24,20	ICJ3

NEU



Fußmatte

Nutzschicht 100 % Naturkokos · Rücken Vinyl · Stärke ca. 24 mm · Farbe natur · für den Innenbereich

L x B x S [mm]	Farbe	Art.-Nr.	EUR	KS
400 x 600 x 24	natur	9000 471 275	7,00	ICJ3
500 x 800 x 24	natur	9000 471 276	17,50	ICJ3

NEU

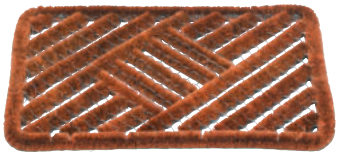

Fußmatte

Nutzschicht 80 % Naturkokos / 20 % Stahl galvanisiert · Stärke ca. 30 mm · Farbe natur · für den Aussenbereich

L x B x S [mm]	Farbe	Art.-Nr.	EUR	KS
390 x 590 x 30	natur	9000 471 278	9,00	ICJ3

NEU





Fußmatte

revolutionäre 3D - Wabenstruktur für maximale Schmutzaufnahme · Nutzschicht 100 % PE · Stärke ca. 10 mm · für den Aussenbereich

L x B x S [mm]	Farbe	Art.-Nr.	EUR	KS
400 x 600 x 10	anthrazit	9000 471 280	6,00	ICJ3
500 x 800 x 10	anthrazit	9000 471 281	10,70	ICJ3

NEU



9000 471 285



9000 471 286

Fußmatte

mit Aluminium-Anlaufkante in silber oder schwarz · schwarze Reinigungsbürsten aus 100 % PP · Stärke ca. 22 mm · für den Aussenbereich

L x B x S [mm]	Farbe	Art.-Nr.	EUR	KS
500 x 800 x 22	schwarz/silber	9000 471 285	99,00	ICJ3
500 x 800 x 22	schwarz/schwarz	9000 471 286	99,00	ICJ3

NEU





Fußmatte

schwarze Reinigungsbürsten aus 100 % PP · Stärke ca. 22 mm · für den Aussenbereich

L x B x S [mm]	Farbe	Art.-Nr.	EUR	KS
385 x 590 x 22	schwarz	9000 471 288	43,00	ICJ3

NEU

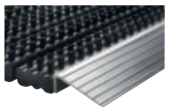



Fußmatte

mit Aluminium-Anlaufkante in silber · schwarze Reinigungsbürsten aus 100 % PP · Stärke ca. 22 mm · für den Aussenbereich

L x B x S [mm]	Farbe	Art.-Nr.	EUR	KS
430 x 750 x 22	schwarz/silber	9000 471 289	62,00	ICJ3

NEU

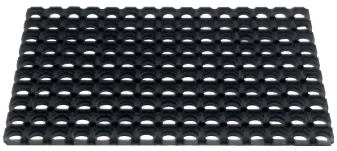

Fußmatte

Ringgummimatte, offen · Farbe schwarz · Stärke ca. 22 mm · für den Aussenbereich

L x B x S [mm]	Farbe	Art.-Nr.	EUR	KS
400 x 600 x 22	schwarz	9000 471 292	5,30	ICJ3
500 x 800 x 22	schwarz	9000 471 293	9,20	ICJ3
800 x 1200 x 22	schwarz	9000 471 294	31,00	ICJ3

NEU



Fußmatte

Gummimatte · Farbe schwarz · Stärke ca. 15 mm · für den Aussenbereich

L x B x S [mm]	Farbe	Art.-Nr.	EUR	KS
450 x 750 x 15	schwarz	9000 471 298	9,70	ICJ3





3000 250 535 3000 250 536

Schwenk-Türwächter 900- / 920 000

durch Seitwärtsschwenken um 45° erfolgt Drückerfreigabe und lauter Alarmton 95 dB/1 m · aus Metall (Zinkdruckguss) · grün lackiert (RAL 6029) · 9 V Batterie · 1 kleines Piktogramm für den Türwächter mit variablem Richtungspfeil, langnachleuchtend · 2 große Piktogramme für die Tür, langnachleuchtend · links/rechts verwendbar · mit Befestigungsschrauben

Modell	Ausführung	Nennspannungsbereich	Art.-Nr.	EUR	KS
900 000	Rundzylinder inkl. 2 Schlüssel	9 V Batterie	**3000 250 535**	**226,00**	QR33
920 000	vorgerichtet für Halbzylinder	9 V Batterie	**3000 250 536**	**250,00**	QR33





3000 250 537 3000 250 538

EH-Türwächter 990 000 / 990 100

Einhandbedienung · DIN EN 179 · zur Überwachung von Fluchttüren in Rettungswegen · Profil-Halbzylinder inkl. 2 Schlüssel · lauter Alarmton 95 dB/1 m · aus Metall (Zinkdruckguss)· grün lackiert (RAL 6029) · 9 V Batterie · 2 Schlüssel · 1 kleines Piktogramm für den Türwächter mit Richtungspfeil, langnachleuchtend · 1 großes Piktogramm für die Tür, langnachleuchtend · mit Befestigungsschrauben · 5 Jahre Herstellergarantie Art.-Nr. 3000250538 (Typ 990 100) mit zusätzlichem Voralarm beim Antippen

Modell	Ausführung	Nennspannungsbereich	Art.-Nr.	EUR	KS
990 000	Profil-Halbzylinder inkl. 2 Schlüssel	9 V Batterie	**3000 250 537**	**395,00**	QR33
990 100	Profil-Halbzylinder inkl. 2 Schlüssel	9 V Batterie	**3000 250 538**	**445,00**	QR33

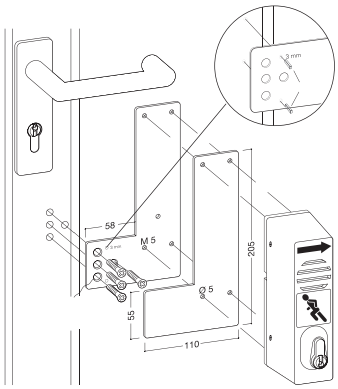

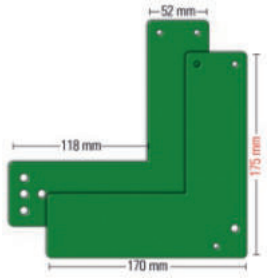

3000 250 546

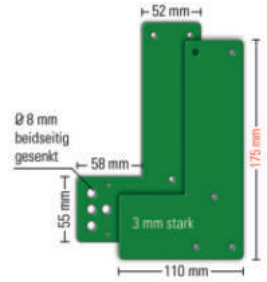

3000 250 545

Montageplatte 901 - / 991 470

zur Montage an einer Glasrahmen-Tür · rechts/links verwendbar · für normale und kurze Türschilde · Stahl grün lackiert

L x B [mm]	passend für	Art.-Nr.	EUR	KS
175 x 110	Schwenk-Türwächter	**3000 250 545**	**43,00**	QR33
175 x 170	EH-Türwächter	**3000 250 546**	**43,00**	QR33

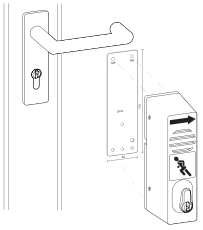

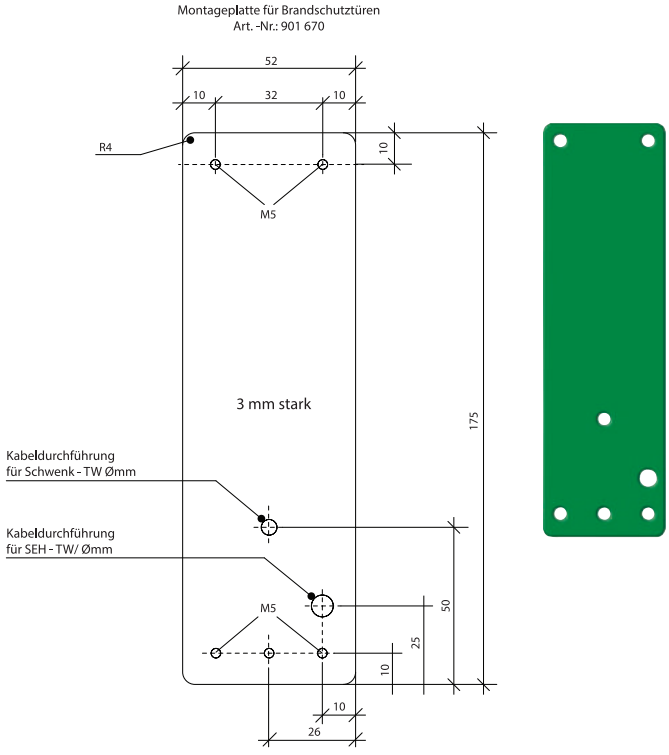

Montageplatte 901 670

zur Montage an Brandschutztüren · komplett mit Klebeset · rechts/links verwendbar · Stahl grün lackiert · passend für alle Türwächter

L x B [mm]	Art.-Nr.	EUR	KS
175 x 52	**3000 250 547**	**43,00**	QR33

GLORIA



Pulverfeuerlöscher

Brandklassen A, B, C · stabiler Tragegriff (Einhandbedienung) · KFZ-Halter mit Sicherheitsspannband · serienmäßig mit integriertem Prüfventil, Pulverstrahl abstellbar, Kopfverkleidung aus hochfestem Spezial-Kunststoff
Optimale Brandbekämpfung durch Brandklassen Einteilung nach DIN EN 3 Europanorm.
Brandklassen:
A: Brände fester Stoffe, hauptsächlich organischer Natur, die normalerweise unter Glutbildung verbrennen, z.B. Holz, Papier, Stroh, Textilien, Kohle, Autoreifen
B: Brände von flüssigen oder flüssig werdenden Stoffen, z.B. Benzin, Benzol, Öle, Fette, Lacke, Teer, Äther, Alkohol, Stearin, Paraffin
C: Brände von Gasen, z.B. Methan, Propan, Wasserstoff, Acetylen, Erdgas, Stadtgas

Inhalt [kg]	1	2	2
Ausstattung	ohne Manometer, mit Halter	ohne Manometer, mit Halter	mit Manometer, mit Halter
Brandklasse A	8 A	13 A	13 A
Brandklasse B	34 B	89 B	89 B
Brandklasse C	C	C	C
Löschleistung LE	2	4	4
Art.-Nr.	**9000 482 080**	**9000 482 081**	**9000 482 082**
EUR	**35,90**	**44,00**	**49,00**
KS	IC58	IC58	IC58

GLORIA



Pulverfeuerlöscher

Brandklassen A, B, C, nach DIN EN 3 Europanorm · Pulverstrahl unterbrechbar · Druckhebelarmatur als Tragegriff und Betätigungshebel · mit Wandhalter · Einsatz: Flüssiggas- und Heizöllager

Inhalt [kg]	6	12
Ausstattung	mit Wandhalter	mit Wandhalter
Brandklasse A	34 A	55 A
Brandklasse B	233 B	233 B
Brandklasse C	C	C
Löschleistung LE	10	15
Art.-Nr.	**9000 482 092**	**9000 482 093**
EUR	**59,50**	**102,00**
KS	IK58	IK58



Pulverfeuerlöscher Adler

Brandklassen A,B,C, nach Europanorm DIN EN 3 · Pulverstrahl unterbrechbar · mit Wandhalter · besonders für Flüssiggas- und Heizungsanlagen geeignet

Inhalt [kg]	6	12
Ausstattung	mit Wandhalter	mit Wandhalter
Brandklasse A	27 A	43 A
Brandklasse B	183 B	233 B
Brandklasse C	C	C
Löschleistung LE	9	12
Art.-Nr.	**9000 482 097**	**9000 482 098**
EUR	**40,00**	**78,00**
KS	IK58	IE58

GLORIA



Pulverfeuerlöscher

Brandklassen A, B, C · Treibmittelflasche innenliegend · Auslösung durch Schlagknopfarmatur · abstell- und drehbare Löschpistole · Hochleistungsglutbrandpulver · Einsatz bei Firmen- /Fabrikgebäuden, Räumen mit Publikumsverkehr, Haushalten, großen Fahrzeugen, Schiffen · mit Wandhalter

Inhalt [kg]	6	12
Ausstattung	mit Wandhalter	mit Wandhalter
Brandklasse A	43 A	55 A
Brandklasse B	233 B	233 B
Brandklasse C	C	C
Löschleistung LE	10	15
Art.-Nr.	**9000 482 102**	**9000 482 103**
EUR	**119,00**	**130,50**
KS	IK58	IK58

GLORIA





Inhalt 5 kg

Inhalt 2 kg

Kohlendioxidfeuerlöscher

Brandklasse B · rückstandsfreies Löschen · Löschstrahl unterbrechbar · Auslösearmatur als Hand- und Tragegriff · sichere und einfache Bedienung · abgeflachter Boden · Einsatz bei Anlagen mit hoher elektrischer Spannung, EDV-Zentren, Lager mit brennbaren Flüssiggasen · langer, flexibler Hochdruckschlauch mit Handgriff am Schneerohr (nur bei 5 kg-Ausführung) · mit Wandhalter

Inhalt [kg]	2	5
Ausstattung	mit Wandhalter	mit Wandhalter
Brandklasse B	34 B	89 B
Löschleistung LE	2	5
Art.-Nr.	**9173 482 096**	**9173 482 095**
EUR	**84,00**	**135,00**
KS	IX58	IX58

GLORIA



Schaumfeuerlöscher

Brandklassen A, B · Abstell- und drehbare Löschpistole mit Schaumrohr zur gezielten, dosierten und umweltschonenden Ausbringung des Bio-Schaums · **ausgezeichnete Löschleistung mit BIO-Schaum, Flourtensidanteil max. 0,04% des Gesamtinhalts** · umweltfreundliche Wartung · Einsatz bei elektrischen Anlagen bis 1000 V - Mindestabstand 1 m, Räumen mit Publikumsverkehr, EDV-Nebenräumen, Krankenhäuser · mit Wandhalter

Inhalt [kg]	**6**	**9**
Ausstattung	mit Wandhalter	mit Wandhalter
Brandklasse A	34 A	43 A
Brandklasse B	183 B	233 B
Löschleistung LE	10	12
Art.-Nr.	**9173 482 117**	**9173 482 118**
EUR	**119,00**	**132,00**
KS	IC58	IC58

GLORIA



Wasserfeuerlöscher

Brandklasse A · Spezialdüse für eine hohe Flächenabdeckung und lange Spritzdauer · Druckbehälter außen mit 100%iger Polyesterharzbeschichtung · witterungsbeständig · widerstandsfähig · hohe Standfestigkeit durch stabilen Fußring, schützt vor Beschädigungen · Einsatz in der Holz- und Papierverarbeitung, Verwaltung, EDV-Nebenräumen etc. · mit Wandhalter

Inhalt [kg]	**6**	**9**
Ausstattung	mit Wandhalter	mit Wandhalter
Brandklasse A	34 A	43 A
Löschleistung LE	10	12
Art.-Nr.	**9173 482 154**	**9173 482 155**
EUR	**129,00**	**139,00**
KS	IC58	IC58

GLORIA



Schutzhaube

verhindert Beschädigungen und Verschmutzungen · sichert die Funktionsbereitschaft der Feuerlöscher · Oberteil aus glasklarem Kunststoff · stoß- und bruchsicher · witterungs- und temperaturbeständig (-20° bis +60 °C) · für den Innen- und Außenbereich · auch für LKW · H 620 x B 320 x T 210 mm passend für Feuerlöscher Art.-Nr. 9000 482 092 und 9000 482 102

	Art.-Nr.	**EUR**	KS
	9173 482 101	**49,50**	IX58

GLORIA



Fettbrandfeuerlöscher

Brandklassen A, B, F · Flüssiglöschmittel mit Spezialeignung für Speiseöle und -fette · bis zu 75 l brennendes Speiseöl oder -fett wird zuverlässig gelöscht · Treibmittelflasche innenliegend (bei 6 l-Löscher) · Temperaturfunktionsbereich: -30 °C bis +60 °C · 3 l-Löscher: Dauerdruckfeuerlöscher · 6 l-Löscher: Aufladefeuerlöscher · prüf- und nachfüllbar · mit Wandhalter

Inhalt [kg]	**3**	**6**
Ausstattung	mit Wandhalter	mit Wandhalter
Brandklasse A	8 A	21 A
Brandklasse B	55 B	113 B
Brandklasse F	75 F	75 F
Löschleistung LE	3	4
Art.-Nr.	**9173 482 157**	**9173 482 156**
EUR	**102,50**	**147,00**
KS	IX58	IX58

NEU

Wandhalterung

passend für tragbare Feuerlöscher 5, 6, 9 und 12 kg

	Art.-Nr.	**EUR**	KS
	9000 482 111	**4,70**	IX58



Löschdecke

mit stabiler Hardbox · aus silikonbeschichtetem Glasfasergewebe · zugelassen nach **DIN EN 1869:2001** · geeignet für handelsübliche Fritteusen und Fettbackgeräte bis max. 3 l Fassungsvermögen und zum Löschen von Bränden, die auf die persönliche Kleidung übergreifen · Hardbox L 205 x B 175 x T 48 mm, mit Aufhängeausstanzung

Länge [mm]	Breite [mm]	**Art.-Nr.**	**EUR**	KS
1800	1200	**9000 482 134**	**29,50**	IX58

Sicherheitskennzeichnungen

Allgemeine Hinweise und Erklärungen

Zweck der Sicherheitskennzeichnung ist es, schnell und leichtverständlich die Aufmerksamkeit auf Gegenstände und Sachverhalte zu lenken, die bestimmte Gefahren verursachen können.

Die Sicherheitskennzeichnung darf nur für solche Hinweise verwendet werden, die sich auf die Sicherheit beziehen.

Sicherheits- und Gesundheitsschutzkennzeichnungen ermöglichen mittels eines Sicherheitszeichens, einer Farbe, eines Leucht- oder Schallzeichens, eines Sprechzeichens oder eines Handzeichens eine Sicherheits- und Gesundheitsschutzaussage immer jeweils bezogen auf einen bestimmten Gegenstand, eine bestimmte Tätigkeit oder eine bestimmte Situation.

Bildzeichen sind grafische Symbole, die eine Situation beschreiben oder ein Verhalten vorschreiben und auf einem Sicherheitszeichen oder einer Leuchtfläche angeordnet sind.

Eine Vielzahl von Sicherheitszeichen findet man ebenfalls in allen Bereichen, die der Öffentlichkeit zugänglich sind, wieder.

Dies sind z. B. Kauf- und Parkhäuser, Kinos, Messen, Schulen, Sportstätten, Bahnhöfe und Flughäfen.

Begriffsbestimmungen:

Im Sinne der aktuellen Richtlinien ist ...

1.) ... **die Sicherheits- und Gesundheitskennzeichnung** eine Kennzeichnung mittels eines Sicherheitszeichen, bezogen auf einen bestimmten Gegenstand, eine bestimmte Tätigkeit oder eine bestimmte Situation. Die Kennzeichnung wird in bestimmten Formen, Farben und Bildzeichen dargestellt.

2.) ... **ein Verbotszeichen** ein Sicherheitszeichen, das ein Verhalten, durch das eine Gefahr entstehen kann, untersagt.

3.) ... **ein Warnzeichen** ein Sicherheitszeichen, das vor einem Risiko oder einer Gefahr warnt.

4.) ... **ein Gebotszeichen** ein Sicherheitszeichen, das ein bestimmtes Verhalten vorschreibt.

5.) ... **ein Rettungszeichen** ein Sicherheitszeichen, das den Rettungsweg oder Notausgang, den Weg zu einer Erste-Hilfe-Einrichtung oder diese Einrichtung selbst kennzeichnet.

6.) ... **ein Brandschutzzeichen** ein Sicherheitszeichen, das Standorte von Feuermelde- und Feuerlöscheinrichtungen kennzeichnet.

7.) ... **ein Hinweiszeichen** ein Zeichen mit Text, das andere Sicherheitsaussagen als die vorgenannten Sicherheitszeichen liefert.

8.) ... **ein Zusatzzeichen** ein Zeichen, das zusammen mit einem anderen Sicherheitszeichen verwendet wird und zusätzliche Hinweise in Form eines kurzen Textes liefert.

Gestaltungskriterien von Sicherheitszeichen

Sicherheitsfarbe nach RAL-F 14	Geometrische Form	Bedeutung/Aufgabe	Hinweise/Angaben	Kontrastfarbe	Farbe des Bildzeichens
RAL 3001 signalrot	○	Halt Verbot	Verbotszeichen	RAL 9003 signalweiß	RAL 9004 signalschwarz
	□	Brandschutz	Brandschutz-einrichtungen		RAL 9003 signalweiß
RAL 1003 signalgelb	△	Vorsicht! Mögliche Gefahr	Feuer Hindernisse	RAL 9004 signalschwarz	RAL 9004 signalschwarz
RAL 6032 signalgrün	□	Gefahrlosigkeit Erste Hilfe	Kennzeichnung von Rettungswegen Notausgängen Erste Hilfe	RAL 9003 signalweiß	RAL 9003 signalweiß
RAL 5005 signalblau	○	Gebot Hinweis	Gebotszeichen Hinweiszeichen	RAL 9003 signalweiß	RAL 9003 signalweiß



Hinweiszeichen
Warnung vor dem Hunde!

L x B [mm]	Material	Farbe	Schriftfarbe	Art.-Nr.	EUR	KS
250 x 150	Kunststoff	gelb	schwarz	**3000 277 053**	**2,20**	IDZ9



Hinweiszeichen
Zutritt verboten

L x B [mm]	Material	Farbe	Schriftfarbe	Art.-Nr.	EUR	KS
250 x 150	Kunststoff	gelb	schwarz	**3000 277 117**	**2,20**	IDZ9



Hinweiszeichen
Vorsicht Dachlawinen

L x B [mm]	Material	Farbe	Schriftfarbe	Art.-Nr.	EUR	KS
250 x 150	Kunststoff	gelb	schwarz	**3000 277 057**	**2,20**	IDZ9



Hinweiszeichen
Unbefugten ist der Zutritt verboten!

L x B [mm]	Material	Farbe	Schriftfarbe	Art.-Nr.	EUR	KS
250 x 150	Kunststoff	gelb	schwarz	**3000 277 119**	**2,20**	IDZ9



Hinweiszeichen
Einfahrt freihalten!

L x B [mm]	Material	Farbe	Schriftfarbe	Art.-Nr.	EUR	KS
250 x 150	Kunststoff	gelb	schwarz	**3000 277 101**	**2,20**	IDZ9



Hinweiszeichen
Parken verboten

L x B [mm]	Material	Farbe	Schriftfarbe	Art.-Nr.	EUR	KS
250 x 150	Kunststoff	gelb	schwarz	**3000 277 122**	**2,20**	IDZ9



Hinweiszeichen
Ausfahrt freihalten!

L x B [mm]	Material	Farbe	Schriftfarbe	Art.-Nr.	EUR	KS
250 x 150	Kunststoff	gelb	schwarz	**3000 277 103**	**2,20**	IDZ9



Hinweiszeichen
Privatgrundstück/Parken verboten!

L x B [mm]	Material	Farbe	Schriftfarbe	Art.-Nr.	EUR	KS
250 x 150	Kunststoff	gelb	schwarz	**3000 277 123**	**2,20**	IDZ9



Hinweiszeichen
Durchgang verboten

L x B [mm]	Material	Farbe	Schriftfarbe	Art.-Nr.	EUR	KS
250 x 150	Kunststoff	gelb	schwarz	**3000 277 105**	**2,20**	IDZ9



Hinweiszeichen
Rauchen verboten

L x B [mm]	Material	Farbe	Schriftfarbe	Art.-Nr.	EUR	KS
250 x 150	Kunststoff	gelb	schwarz	**3000 277 137**	**2,20**	IDZ9



Hinweiszeichen
Feuergefahr! Rauchen, Feuer und offenes Licht polizeil. verboten!

L x B [mm]	Material	Farbe	Schriftfarbe	Art.-Nr.	EUR	KS
250 x 150	Kunststoff	gelb	schwarz	**3000 277 141**	**2,20**	IDZ9



Hinweiszeichen
Betreten verboten! Eltern haften für ihre Kinder!

L x B [mm]	Material	Farbe	Schriftfarbe	Art.-Nr.	EUR	KS
300 x 200	Kunststoff	gelb	schwarz	**3000 277 215**	**2,90**	IAZ9



Hinweiszeichen
Vorsicht Stufe!

L x B [mm]	Material	Farbe	Schriftfarbe	Art.-Nr.	EUR	KS
250 x 150	Kunststoff	weiß	schwarz	**3000 277 166**	**2,20**	IDZ9



Hinweiszeichen
Privatgrundstück/Unbefugten ist das Betreten und Befahren verboten!

L x B [mm]	Material	Farbe	Schriftfarbe	Art.-Nr.	EUR	KS
400 x 250	Kunststoff	gelb	schwarz	**3000 277 325**	**3,70**	IAZ9



Hinweiszeichen
Privatgrundstück/Betreten verboten!

L x B [mm]	Material	Farbe	Schriftfarbe	Art.-Nr.	EUR	KS
250 x 150	Kunststoff	gelb	schwarz	**3000 277 175**	**2,20**	IDZ9



Hinweiszeichen
Widerrechtlich abgestellte Fahrzeuge werden kostenpflichtig abgeschleppt

L x B [mm]	Material	Farbe	Schriftfarbe	Art.-Nr.	EUR	KS
250 x 150	Kunststoff	weiß	schwarz	**3000 277 687**	**2,20**	IDZ9



Hinweiszeichen
Betreten der Baustelle verboten! Eltern haften für ihre Kinder!

L x B [mm]	Material	Farbe	Schriftfarbe	Art.-Nr.	EUR	KS
250 x 150	Kunststoff	gelb	schwarz	**3000 277 177**	**2,20**	IDZ9
400 x 250	Kunststoff	gelb	schwarz	**3000 277 310**	**3,70**	IAZ9

NEU



Hinweiszeichen
Dieser Bereich wird videoüberwacht

L x B [mm]	Material	Farbe	Schriftfarbe	Art.-Nr.	EUR	KS
300 x 200	Aluminium	weiß	schwarz	**9000 477 150**	**10,50**	ICZ9
300 x 200	Folie	weiß	schwarz	**9000 477 151**	**7,30**	ICZ9
300 x 200	Kunststoff	weiß	schwarz	**9000 477 152**	**8,00**	ICZ9



Hinweiszeichen
Betreten des Grundstücks verboten! Eltern haften für ihre Kinder!

L x B [mm]	Material	Farbe	Schriftfarbe	Art.-Nr.	EUR	KS
250 x 150	Kunststoff	gelb	schwarz	**3000 277 178**	**2,20**	IDZ9



Türaufkleber
Drücken
Folienaufkleber · grün mit weißer Schrift

Ø [mm]	Art.-Nr.	EUR	KS
50	**3000 277 041**	**1,50**	ICZ9



Türaufkleber
Ziehen
Folienaufkleber · rot mit weißer Schrift

Ø [mm]	Art.-Nr.	EUR	KS
50	**3000 277 040**	**1,50**	ICZ9



Türaufkleber
Ziehen/Drücken
doppelseitiger Folienaufkleber zum Anbringen auf eine Glastür (Klebeseite - Ziehen)

Ø [mm]	Art.-Nr.	EUR	KS
50	**3000 277 039**	**4,90**	IKZ9
100	**3000 277 038**	**4,75**	IKZ9



Aufkleber
Vogelsymbole, schwarz · Folie selbstklebend

Länge [mm]	Breite [mm]	Art.-Nr.	EUR	KS
290	320	**3000 277 698**	**14,00**	IEZ9

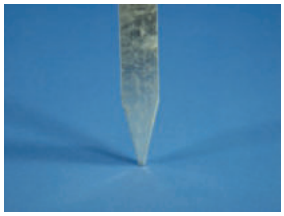



Lieferung ohne Schild

Stahlspieß
feuerverzinkt · mit T-Profil 25 x 25 x 3,5 mm · inkl. 4 Befestigungslöcher, Schrauben und Abdeckkappen zur Schildbefestigung

Höhe [mm]	Befestigungsart	Art.-Nr.	EUR	KS
750	zum Einschlagen	**3000 277 690**	**51,50**	ICZ9





Lieferung ohne Schild

Stahlständer
feuerverzinkt · mit T-Profil 25 x 25 x 3,5 mm · inkl. 4 Befestigungslöcher, Schrauben und Abdeckkappen zur Schildbefestigung · Bodenplatte 80 x 80 x 5 mm

Höhe [mm]	Befestigungsart	Art.-Nr.	EUR	KS
500	mit Bodenplatte	**3000 277 691**	**68,50**	ICZ9



Parkplatzbeschilderung
Parkplatz für Kunden

L x B [mm]	Material	Stärke [mm]	Art.-Nr.	EUR	KS
460 x 110	Aluminium	2	**3000 277 692**	**12,50**	IBZ9



Parkplatzbeschilderung
Parkplatz für Mitarbeiter

L x B [mm]	Material	Stärke [mm]	Art.-Nr.	EUR	KS
460 x 110	Aluminium	2	**3000 277 688**	**12,60**	IBZ9



Parkplatzbeschilderung
Parkplatz für Behinderte

L x B [mm]	Material	Stärke [mm]	Art.-Nr.	EUR	KS
460 x 110	Aluminium	2	**3000 277 693**	**12,50**	IBZ9



Parkplatzbeschilderung
Parkplatz für Besucher

L x B [mm]	Material	Stärke [mm]	Art.-Nr.	EUR	KS
460 x 110	Aluminium	2	**3000 277 694**	**12,50**	IBZ9



Parkplatzbeschilderung
Parkplatz
Nur für Besucher

L x B [mm]	Material	Stärke [mm]	Art.-Nr.	EUR	KS
250 x 400	Kunststoff	2	**3000 277 682**	**6,50**	IGZ9



Parkplatzbeschilderung
Privatparkplatz

L x B [mm]	Material	Stärke [mm]	Art.-Nr.	EUR	KS
460 x 110	Aluminium	2	**3000 277 695**	**12,50**	IBZ9





Parkplatzbeschilderung
Parkplatz reserviert

L x B [mm]	Material	Stärke [mm]	Art.-Nr.	EUR	KS
460 x 110	Aluminium	2	**3000 277 696**	**12,50**	IBZ9

Parkplatzbeschilderung
Parkplatz
Nur für Kunden

L x B [mm]	Material	Stärke [mm]	Art.-Nr.	EUR	KS
250 x 400	Kunststoff	2	**3000 277 683**	**6,50**	IGZ9





Parkplatzbeschilderung
Parkplatz

L x B [mm]	Material	Stärke [mm]	Art.-Nr.	EUR	KS
250 x 400	Kunststoff	2	**3000 277 680**	**6,50**	IGZ9

Parkplatzbeschilderung
Parkplatz
Nur für Mieter

L x B [mm]	Material	Stärke [mm]	Art.-Nr.	EUR	KS
250 x 400	Kunststoff	2	**3000 277 685**	**6,50**	IGZ9





Parkplatzbeschilderung
Parkplatz
Nur für Behinderte

L x B [mm]	Material	Stärke [mm]	Art.-Nr.	EUR	KS
250 x 400	Kunststoff	2	**3000 277 681**	**6,50**	IGZ9

Parkplatzbeschilderung
Parkplatz
Nur für Gäste

L x B [mm]	Material	Stärke [mm]	Art.-Nr.	EUR	KS
250 x 400	Kunststoff	2	**3000 277 686**	**6,50**	IGZ9

Sicherheitskennzeichnung nach aktuellen Regeln, Normen und Verordnungen

Kennzeichnen nach neuer Arbeitsstättenregel ASR A1.3 und DIN EN ISO 7010!

Informationen zur Sicherheit und zum Gesundheitsschutz müssen von jedem gleich gut verstanden werden, dafür ist eine einheitliche Kennzeichnung mit international verständlichen Symbolen (Piktogrammen) erarbeitet worden.

Diese internationalen Symbole sind in der Norm ISO 7010 festgeschrieben, die im Oktober 2012 als deutsche Norm DIN EN ISO 7010 übernommen und veröffentlicht wurde.

Im Zuge der Angleichung an die internationalisierten neuen und überarbeiteten Normen hat der Ausschuss für Arbeitsstätten (ASTA) die ASR A1.3 überarbeitet und im März 2013 neu veröffentlicht.

Wir haben unser Sortiment an die neuen Regelungen angepasst und unterstützen Sie bei der Umstellung auf den neuesten Stand. Da Sie unter Umständen auch die alten Symbole weiter verwenden können, finden Sie auch noch die Symbole aus der alten ASR A1.3 und BGV A8.

Rettungszeichen ***HIGH*LIGHT**

Im Sinne der aktuellen Richtlinien ist ein Rettungszeichen ein Sicherheitszeichen, das den Rettungsweg oder Notausgang, den Weg zu einer Erste-Hilfe-Einrichtung oder diese Einrichtung selbst kennzeichnet. Die Grundfläche der Rettungszeichen wird in der Sicherheitskennfarbe Grün nach DIN 5381 bzw. in Signalgrün RAL 6032 ausgeführt. Das Schrift- oder Bildzeichen wird in der Sicherheitskennfarbe Weiß nach DIN 5381 bzw. in Signalweiß RAL 9003 ausgeführt. Die Fläche des Zeichens wird durch die umlaufende Lichtkante begrenzt.

Rettungswege sind deutlich geführte und gekennzeichnete Wege zur Flucht sowie zur Rettung und Bergung gefährdeter oderverletzter Personen von außerhalb der Gefahrenbereiche. Alle nachleuchtenden Schilder werden entsprechend den Anforderungen der DIN 67510 gefertigt.

Die max. Erkennungsweite für Schilder mit der Vorzugsgröße 297 x 148 mm liegt bei 15 m.

Aus Kunststoff oder selbstklebender Folie. Symbol und Lichtkanten langnachleuchtend (Leuchtdichte: 160 mcd/m²).



Rettungszeichen *HIGH*LIGHT

Symbol und Lichtkante langnachleuchtend · nach ASR A1.3, BGV A8 und DIN 67510
Rettungsweg rechts

Material	Breite [mm]	Länge [mm]	Art.-Nr.	EUR	KS
Kunststoff	148	297	**3000 277 435**	**11,00**	ICZ9
Folie	148	297	**3000 277 436**	**10,00**	ICZ9



Rettungszeichen *HIGH*LIGHT

Symbol und Lichtkante langnachleuchtend · nach neue ASR A1.3/DIN EN ISO 7010 und DIN 67510
Rettungsweg links

Material	Breite [mm]	Länge [mm]	Art.-Nr.	EUR	KS
Kunststoff	148	297	**9000 477 437**	**11,00**	ICZ9
Folie	148	297	**9000 477 438**	**10,50**	ICZ9



Rettungszeichen *HIGH*LIGHT

Symbol und Lichtkante langnachleuchtend · nach neuer ASR A1.3/DIN EN ISO 7010 und DIN 67510
Rettungsweg rechts

Material	Breite [mm]	Länge [mm]	Art.-Nr.	EUR	KS
Kunststoff	148	297	**9000 477 435**	**11,00**	ICZ9
Folie	148	297	**9000 477 436**	**10,50**	ICZ9



Rettungszeichen *HIGH*LIGHT

Symbol und Lichtkante langnachleuchtend · nach ASR A1.3, BGV A8 und DIN 67510
Rettungsweg rechts aufwärts

Material	Breite [mm]	Länge [mm]	Art.-Nr.	EUR	KS
Kunststoff	148	297	**3000 277 440**	**11,00**	ICZ9



Rettungszeichen *HIGH*LIGHT

Symbol und Lichtkante langnachleuchtend · nach ASR A1.3, BGV A8 und DIN 67510
Rettungsweg links

Material	Breite [mm]	Länge [mm]	Art.-Nr.	EUR	KS
Kunststoff	148	297	**3000 277 437**	**11,00**	ICZ9
Folie	148	297	**3000 277 438**	**10,00**	ICZ9



Rettungszeichen *HIGH*LIGHT

Symbol und Lichtkante langnachleuchtend · nach neuer ASR A1.3/DIN EN ISO 7010 und DIN 67510
Rettungsweg rechts aufwärts

Material	Breite [mm]	Länge [mm]	Art.-Nr.	EUR	KS
Kunststoff	148	297	**9000 477 440**	**11,00**	ICZ9



Rettungszeichen *HIGH*LIGHT
Symbol und Lichtkante langnachleuchtend ·
nach ASR A1.3, BGV A8 und DIN 67510
Rettungsweg links aufwärts

Material	Breite [mm]	Länge [mm]	Art.-Nr.	EUR	KS
Kunststoff	148	297	**3000 277 442**	**11,00**	ICZ9



Rettungszeichen *HIGH*LIGHT
Symbol und Lichtkante langnachleuchtend ·
nach neuer ASR A1.3/DIN EN ISO 7010 und DIN 67510
Rettungsweg links abwärts

Material	Breite [mm]	Länge [mm]	Art.-Nr.	EUR	KS
Kunststoff	148	297	**9000 477 445**	**11,00**	ICZ9



Rettungszeichen *HIGH*LIGHT
Symbol und Lichtkante langnachleuchtend ·
nach neuer ASR A1.3/DIN EN ISO 7010 und DIN 67510
Rettungsweg links aufwärts

Material	Breite [mm]	Länge [mm]	Art.-Nr.	EUR	KS
Kunststoff	148	297	**9000 477 442**	**11,00**	ICZ9



Rettungszeichen *HIGH*LIGHT
Symbol und Lichtkante langnachleuchtend ·
nach ASR A1.3, BGV A8 und DIN 67510
Notausgang

Material	Breite [mm]	Länge [mm]	Art.-Nr.	EUR	KS
Kunststoff	148	297	**3000 277 452**	**11,00**	ICZ9
Folie	148	297	**3000 277 453**	**10,00**	ICZ9



Rettungszeichen *HIGH*LIGHT
Symbol und Lichtkante langnachleuchtend ·
nach ASR A1.3, BGV A8 und DIN 67510
Rettungsweg rechts abwärts

Material	Breite [mm]	Länge [mm]	Art.-Nr.	EUR	KS
Kunststoff	148	297	**3000 277 443**	**11,00**	ICZ9



Rettungszeichen *HIGH*LIGHT
Symbol und Lichtkante langnachleuchtend ·
nach neuer ASR A1.3/DIN EN ISO 7010 und DIN 67510
Notausgang

Material	Breite [mm]	Länge [mm]	Art.-Nr.	EUR	KS
Kunststoff	148	297	**9000 477 452**	**11,00**	ICZ9
Folie	148	297	**9000 477 453**	**10,50**	ICZ9



Rettungszeichen *HIGH*LIGHT
Symbol und Lichtkante langnachleuchtend ·
nach neuer ASR A1.3/DIN EN ISO 7010 und DIN 67510
Rettungsweg rechts abwärts

Material	Breite [mm]	Länge [mm]	Art.-Nr.	EUR	KS
Kunststoff	148	297	**9000 477 443**	**11,00**	ICZ9



Rettungszeichen *HIGH*LIGHT
Symbol und Lichtkante langnachleuchtend ·
nach ASR A1.3, BGV A8 und DIN 67510
Rettungsweg links/rechts doppel-seitig

Material	Breite [mm]	Länge [mm]	Art.-Nr.	EUR	KS
Kunststoff	148	297	**3000 277 430**	**19,50**	IXZ9



Rettungszeichen *HIGH*LIGHT
Symbol und Lichtkante langnachleuchtend · nach ASR A1.3, BGV A8 und DIN 67510
Rettungsweg links abwärts

Material	Breite [mm]	Länge [mm]	Art.-Nr.	EUR	KS
Kunststoff	148	297	**3000 277 445**	**11,00**	ICZ9



Rettungszeichen *HIGH*LIGHT
Symbol und Lichtkante langnachleuchtend ·
nach neue ASR A1.3/DIN EN ISO 7010
und DIN 67510
Rettungsweg links/rechts doppel-seitig

Material	Breite [mm]	Länge [mm]	Art.-Nr.	EUR	KS
Kunststoff	148	297	**9000 477 430**	**21,00**	ICZ9

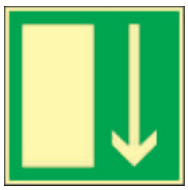

Rettungszeichen *HIGH*LIGHT
Symbol und Lichtkante langnachleuchtend ·
nach BGV A8 und DIN 67510
Notausgang

Material	Breite [mm]	Länge [mm]	Art.-Nr.	EUR	KS
Kunststoff	148	148	**3000 277 431**	**7,30**	ICZ9
Folie	148	148	**3000 277 432**	**6,90**	ICZ9



Rettungszeichen *HIGH*LIGHT
Schrift und Lichtkante lang nachleuchtend nach BGV A8 und DIN 67510
Notausgang

Material	Breite [mm]	Länge [mm]	Art.-Nr.	EUR	KS
Kunststoff	148	297	**3000 277 454**	**8,50**	ICZ9
Folie	148	297	**3000 277 455**	**8,50**	ICZ9



Rettungszeichen *HIGH*LIGHT
Symbol und Lichtkante langnachleuchtend ·
nach neuer ASR A1.3/DIN EN ISO 7010 und DIN 67510

Falls erforderlich ist dieses allgemeine Rettungszeichen durch ein Zusatzzeichen zu konkretisieren
Erste Hilfe

Material	Breite [mm]	Länge [mm]	Art.-Nr.	EUR	KS
Kunststoff	148	148	**9000 477 462**	**7,30**	ICZ9
Folie	148	148	**9000 477 463**	**6,90**	ICZ9



Rettungszeichen *HIGH*LIGHT
Symbol und Lichtkante langnachleuchtend ·
nach neue ASR A1.3/DIN EN ISO 7010 und DIN 67510
Krankentrage

Material	Breite [mm]	Länge [mm]	Art.-Nr.	EUR	KS
Folie	148	148	**9000 477 467**	**6,90**	ICZ9



Rettungszeichen *HIGH*LIGHT
Symbol und Lichtkante langnachleuchtend ·
nach ASR A1.3, BGV A8 und DIN 67510
Sammelstelle

Material	Breite [mm]	Länge [mm]	Art.-Nr.	EUR	KS
Kunststoff	148	148	**3000 277 470**	**7,30**	ICZ9



Rettungszeichen *HIGH*LIGHT
nach neue ASR A1.3/DIN EN ISO 7010
Sammelstelle

Material	Breite [mm]	Länge [mm]	Art.-Nr.	EUR	KS
Aluminium	400	400	**9000 477 470**	**29,90**	ICZ9



Rettungszeichen *HIGH*LIGHT
Symbol und Lichtkante langnachleuchtend ·
nach ASR A1.3, BGV A8 und DIN 67510

[1]Dieser Richtungspfeil darf nur in Verbindung mit einem weiteren Rettungszeichen eingesetzt werden
Richtungsangabe[1]

Material	Breite [mm]	Länge [mm]	Art.-Nr.	EUR	KS
Kunststoff	148	148	**3000 277 474**	**7,30**	ICZ9
Folie	148	148	**3000 277 434**	**6,90**	ICZ9



Rettungszeichen *HIGH*LIGHT
Symbol und Lichtkante langnachleuchtend ·
nach neue ASR A1.3/DIN EN ISO 7010 und DIN 67510

[1]Dieser Richtungspfeil darf nur in Verbindung mit einem weiteren Rettungszeichen eingesetzt werden
Richtungsangabe[1)]

Material	Breite [mm]	Länge [mm]	Art.-Nr.	EUR	KS
Kunststoff	148	148	**9000 477 474**	**7,30**	ICZ9
Folie	148	148	**9000 477 434**	**6,90**	ICZ9



Rettungszeichen *HIGH*LIGHT
Symbol und Lichtkante langnachleuchtend ·
nach neue ASR A1.3/DIN EN ISO 7010 und DIN 67510
Notruftelefon

Material	Breite [mm]	Länge [mm]	Art.-Nr.	EUR	KS
Kunststoff	148	148	**9000 477 478**	**7,30**	ICZ9
Folie	148	148	**9000 477 479**	**6,90**	ICZ9



Erste-Hilfe-Plan

Berufsgenossenschaftlicher Aushang **nach DGUV Information 204-001**
Auf dem Aushang sind die wichtigsten Erste-Hilfe-Maßnahmen kurz und prägnant zusammengefasst. Der Aushang gibt in plakativer Form die aktuellen Empfehlungen des Beirates für Erste Hilfe und Wiederbelebung bei der Bundesärztekammer wieder.

L x B [mm]	Material	Art.-Nr.	EUR	KS
410 x 590	Kunststoff	**9000 477 697**	**18,50**	IXZ9

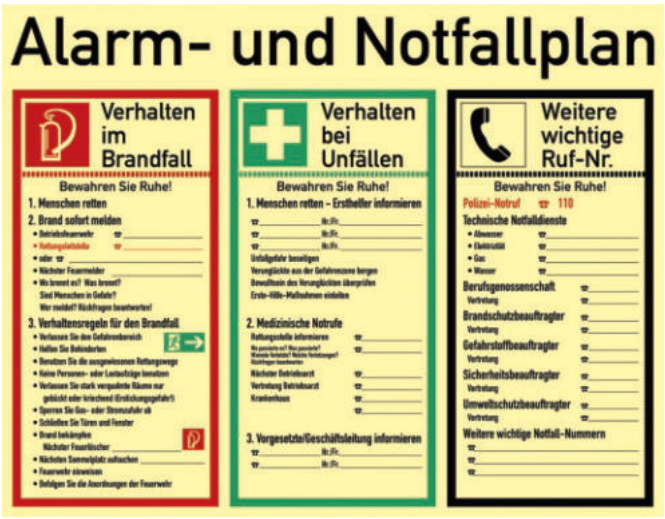

Alarm-/Notfallplan *HIGH*LIGHT

Grund langnachleuchtend · zum Selbstbeschriften
In Anlehnung an die DIN 14096-1 Teil A (Stand alte ASR A1.3 Symbole)

L x B [mm]	Material	Art.-Nr.	EUR	KS
620 x 480	Kunststoff	**3000 277 607**	**51,00**	IBZ9

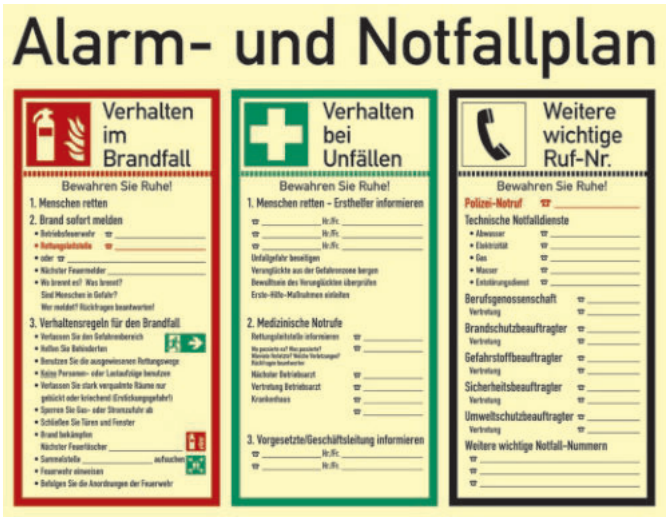

Alarm-/Notfallplan *HIGH*LIGHT

Grund langnachleuchtend · zum Selbstbeschriften
In Anlehnung an die DIN 14096-Teil A

L x B [mm]	Material	Art.-Nr.	EUR	KS
620 x 480	Kunststoff	**9000 477 607**	**48,90**	IXZ9

Gebotszeichen

Im Sinne der aktuellen Richtlinien ist ein Gebotszeichen ein Sicherheitszeichen, das ein bestimmtes Verhalten vorschreibt. Die Grundfläche der Gebotszeichen wird in der Sicherheitskennfarbe Blau nach DIN 5381 bzw. in Signalblau RAL 5005 ausgeführt. Das Schrift- oder Bildzeichen wird in der Sicherheitskennfarbe Weiß nach DIN 5381 bzw. in Signalweiß RAL 9003 ausgeführt. Die Fläche des Zeichens wird durch die umlaufende Lichtkante begrenzt.

Die maximale Erkennungsweite für Schilder mit der Vorzugsgröße Ø 200 mm liegt bei 8 m.

Aus Kunststoff oder selbstklebender Folie.



Gebotszeichen
nach alter ASR A1.3 (2007) und BGV A8
Augenschutz benutzen

Material	Schild-Ø [mm]	Art.-Nr.	EUR	KS
Kunststoff	200	**3000 277 500**	**4,20**	IAZ9
Folie	200	**3000 277 501**	**3,30**	IAZ9



Gebotszeichen
nach ASR A1.3 und BGV A8
Kopfschutz benutzen

Material	Schild-Ø [mm]	Art.-Nr.	EUR	KS
Kunststoff	200	**3000 277 505**	**4,20**	IAZ9
Folie	200	**3000 277 506**	**3,30**	IAZ9



Gebotszeichen
nach ASR A1.3/DIN EN ISO 7010
Augenschutz benutzen

Material	Schild-Ø [mm]	Art.-Nr.	EUR	KS
Kunststoff	200	**9000 477 500**	**4,20**	IAZ9
Folie	200	**9000 477 501**	**3,30**	IAZ9



Gebotszeichen
nach neuer ASR A1.3/DIN EN ISO 7010
Kopfschutz benutzen

Material	Schild-Ø [mm]	Art.-Nr.	EUR	KS
Kunststoff	200	**9000 477 505**	**4,20**	IAZ9
Folie	200	**9000 477 506**	**3,30**	IAZ9



Gebotszeichen
nach neuer ASR A1.3/DIN EN ISO 7010
Atemschutz benutzen

Material	Schild-Ø [mm]	Art.-Nr.	EUR	KS
Kunststoff	200	**9000 477 503**	**4,20**	IAZ9
Folie	200	**9000 477 498**	**3,30**	IAZ9



Gebotszeichen
nach ASR A1.3 und BGV A8
Gehörschutz benutzen

Material	Schild-Ø [mm]	Art.-Nr.	EUR	KS
Kunststoff	200	**3000 277 507**	**4,20**	IAZ9
Folie	200	**3000 277 508**	**3,30**	IAZ9



Gebotszeichen
nach neuer ASR A1.3/DIN EN ISO 7010
Gehörschutz benutzen

Material	Schild-Ø [mm]	Art.-Nr.	EUR	KS
Kunststoff	200	**9000 477 507**	**4,20**	IAZ9
Folie	200	**9000 477 508**	**3,30**	IAZ9



Gebotszeichen
praxisbewährt
Gehör- und Augenschutz benutzen

Material	Schild-Ø [mm]	Art.-Nr.	EUR	KS
Kunststoff	200	**9000 477 512**	**4,20**	IAZ9
Folie	200	**9000 477 513**	**3,30**	IAZ9



Gebotszeichen
nach ASR A1.3 und BGV A8
Handschutz benutzen

Material	Schild-Ø [mm]	Art.-Nr.	EUR	KS
Kunststoff	200	**3000 277 510**	**4,20**	IAZ9
Folie	200	**3000 277 499**	**3,30**	IAZ9



Gebotszeichen
nach ASR A1.3 und BGV A8
Fußschutz benutzen

Material	Schild-Ø [mm]	Art.-Nr.	EUR	KS
Kunststoff	200	**3000 277 514**	**4,20**	IAZ9
Folie	200	**3000 277 515**	**3,30**	IAZ9



Gebotszeichen
nach neuer ASR A1.3/DIN EN ISO 7010
Handschutz benutzen

Material	Schild-Ø [mm]	Art.-Nr.	EUR	KS
Kunststoff	200	**9000 477 510**	**4,20**	IAZ9
Folie	200	**9000 477 499**	**3,30**	IAZ9



Gebotszeichen
nach neuer ASR A1.3/DIN EN ISO 7010
Fußschutz benutzen

Material	Schild-Ø [mm]	Art.-Nr.	EUR	KS
Kunststoff	200	**9000 477 514**	**4,20**	IAZ9
Folie	200	**9000 477 515**	**3,30**	IAZ9



Gebotszeichen
praxisbewährt
Gehör- und Augenschutz benutzen

Material	Schild-Ø [mm]	Art.-Nr.	EUR	KS
Kunststoff	200	**3000 277 512**	**4,20**	IAZ9

Verbotszeichen

Im Sinne der aktuellen Richtlinien ist ein Verbotszeichen ein Sicherheitszeichen, das ein Verhalten, durch das eine Gefahr entstehen kann, untersagt. Die Grundfläche der Verbotszeichen wird in der Sicherheitskennfarbe Weiß nach DIN 5381 bzw. in Signalweiß RAL 9003 ausgeführt. Der Rand und Querbalken wird in der Sicherheitskennfarbe Rot nach DIN 5381 bzw. Signalrot RAL 3001 ausgeführt. Wird zusätzlich ein Bildzeichen eingesetzt, so ist dies in der Sicherheitskennfarbe Schwarz nach DIN 5381 bzw. in Signalschwarz RAL 9004 ausgeführt. Die Fläche des Zeichens wird durch die umlaufende Lichtkante begrenzt.

Die maximale Erkennungsweite für Schilder mit der Vorzugsgröße Ø 200 mm liegt bei 8 m.

Aus Kunststoff oder selbstklebender Folie.



Verbotszeichen
nach neuer ASR A1.3/DIN EN ISO 7010
Aufzug im Brandfall nicht benutzen!

Material	Breite [mm]	Länge [mm]	Art.-Nr.	EUR	KS
Folie	185	131	**3000 277 612**	**2,50**	IXZ9



Verbotszeichen
nach neuer ASR A1.3/DIN EN ISO 7010
Feuer, offenes Licht und Rauchen verboten

Material	Schild-Ø [mm]	Art.-Nr.	EUR	KS
Kunststoff	200	**3000 277 553**	**4,20**	IAZ9
Folie	200	**3000 277 554**	**3,30**	IAZ9



Verbotszeichen
nach neuer ASR A1.3/DIN EN ISO 7010
Mobilfunk verboten

Material	Schild-Ø [mm]	Art.-Nr.	EUR	KS
Kunststoff	200	**3000 277 540**	**4,20**	IAZ9
Folie	200	**3000 277 541**	**3,30**	IAZ9



Verbotszeichen
nach neuer ASR A1.3/DIN EN ISO 7010
Rauchen verboten

Material	Schild-Ø [mm]	Art.-Nr.	EUR	KS
Kunststoff	200	**9000 477 550**	**4,20**	IAZ9
Folie	200	**9000 477 551**	**3,30**	IAZ9

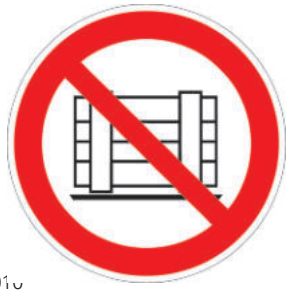

Verbotszeichen
nach neue ASR A1.3/DIN EN ISO 7010
Abstellen oder Lagern verboten

Material	Schild-Ø [mm]	Art.-Nr.	EUR	KS
Folie	200	**9000 477 543**	**3,30**	IAZ9



Verbotszeichen
nach neuer ASR A1.3/DIN EN ISO 7010
Für Fußgänger verboten

Material	Schild-Ø [mm]	Art.-Nr.	EUR	KS
Kunststoff	200	**9000 477 555**	**4,20**	IAZ9
Folie	200	**9000 477 556**	**3,30**	IAZ9



Verbotszeichen
nach neue ASR A1.3/DIN EN ISO 7010
Schalten verboten

Material	Schild-Ø [mm]	Art.-Nr.	EUR	KS
Kunststoff	200	**9000 477 530**	**4,20**	IAZ9



Verbotszeichen
nach neuer ASR A1.3/DIN EN ISO 7010
Zutritt für Unbefugte verboten

Material	Schild-Ø [mm]	Art.-Nr.	EUR	KS
Kunststoff	200	**3000 277 558**	**4,20**	IAZ9
Folie	200	**3000 277 557**	**3,30**	IAZ9

Brandschutzzeichen *HIGH*LIGHT

Im Sinne der aktuellen Richtlinien ist ein Brandschutzzeichen ein Sicherheitszeichen, das Standorte von Feuermelde- und Feuerlöscheinrichtungen kennzeichnet. Die Grundfläche der Brandschutzzeichen wird in der Sicherheitskennfarbe ROT nach DIN 5381 bzw. in Signalrot RAL 3001 ausgeführt. Das Bildzeichen wird in der Sicherheitskennfarbe Weiß nach DIN 5381 bzw. in Signalweiß RAL 9003 ausgeführt. Die Fläche des Zeichens wird durch die umlaufende Lichtkante begrenzt.

Die maximale Erkennungsweite für Schilder mit der Vorzugsgröße 200 x 200 mm liegt bei 20 m.

Aus Kunststoff oder selbstklebender Folie. Symbol und Lichtkanten langnachleuchtend (Leuchtdichte: 160 mcd/m²).

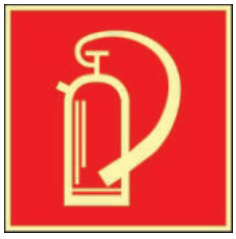

Brandschutzzeichen *HIGH*LIGHT

Symbol und Lichtkante langnachleuchtend · nach ASR A1.3, BGV A8 und DIN 67510
Feuerlöscher

Material	Breite [mm]	Länge [mm]	Art.-Nr.	EUR	KS
Kunststoff	148	148	**3000 277 562**	**7,30**	ICZ9
Folie	148	148	**3000 277 560**	**6,50**	ICZ9



Brandschutzzeichen *HIGH*LIGHT

Symbol und Lichtkante langnachleuchtend · nach neuer ASR A1.3/DIN EN ISO 7010 und DIN 67510
Feuerlöscher

Material	Breite [mm]	Länge [mm]	Art.-Nr.	EUR	KS
Kunststoff	148	148	**9000 477 562**	**7,30**	IKZ9
Folie	148	148	**9000 477 560**	**6,50**	IKZ9



Brandschutzzeichen *HIGH*LIGHT

Symbol und Lichtkante langnachleuchtend · nach ASR A1.3, BGV A8 und DIN 67510
Feuerlöscher

Material	Breite [mm]	Länge [mm]	Art.-Nr.	EUR	KS
Kunststoff	200	200	**3000 277 563**	**9,50**	ICZ9
Folie	200	200	**3000 277 561**	**7,90**	ICZ9



Brandschutzzeichen *HIGH*LIGHT

Symbol und Lichtkante langnachleuchtend · nach neuer ASR A1.3/DIN EN ISO 7010 und DIN 67510
Feuerlöscher

Material	Breite [mm]	Länge [mm]	Art.-Nr.	EUR	KS
Kunststoff	200	200	**9000 477 563**	**9,50**	ICZ9
Folie	200	200	**9000 477 561**	**7,90**	ICZ9



Brandschutzzeichen *HIGH*LIGHT

Symbol und Lichtkante langnachleuchtend · nach neue ASR A1.3/DIN EN ISO 7010 und DIN 67510
Löschschlauch

Material	Breite [mm]	Länge [mm]	Art.-Nr.	EUR	KS
Kunststoff	148	148	**9000 477 567**	**7,30**	IKZ9

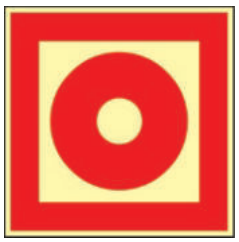

Brandschutzzeichen *HIGH*LIGHT

Symbol und Lichtkante langnachleuchtend · nach ASR A1.3, BGV A8 und DIN 67510
Brandmelder, manuell

Material	Breite [mm]	Länge [mm]	Art.-Nr.	EUR	KS
Folie	148	148	**3000 277 577**	**6,90**	IEZ9



Brandschutzzeichen *HIGH*LIGHT

Symbol und Lichtkante langnachleuchtend · nach neue ASR A1.3/DIN EN ISO 7010 und DIN 67510
Brandmelder

Material	Breite [mm]	Länge [mm]	Art.-Nr.	EUR	KS
Folie	148	148	**9000 477 577**	**6,90**	IEZ9



Brandschutzzeichen *HIGH*LIGHT

Symbol und Lichtkante langnachleuchtend · nach neue ASR A1.3/DIN EN ISO 7010 und DIN 67510
Feuerleiter

Material	Breite [mm]	Länge [mm]	Art.-Nr.	EUR	KS
Folie	148	148	**9000 477 573**	**6,90**	IEZ9



Brandschutzzeichen *HIGH*LIGHT

Symbol und Lichtkante langnachleuchtend · nach neuer ASR A1.3/DIN EN ISO 7010 und DIN 67510

Dieser Richtungspfeil darf nur in Verbindung mit einem weiteren Brandschutzzeichen eingesetzt werden Richtungsangabe

Material	Breite [mm]	Länge [mm]	Art.-Nr.	EUR	KS
Kunststoff	148	148	**9000 477 580**	**7,30**	IKZ9



Brandschutzzeichen *HIGH*LIGHT

Symbol und Lichtkante langnachleuchtend
Brandschutztür nach DIN 4066

Material	Breite [mm]	Länge [mm]	Art.-Nr.	EUR	KS
Folie	105	297	**3000 277 604**	**13,00**	IKZ9



Brandschutzzeichen *HIGH*LIGHT

Symbol und Lichtkante langnachleuchtend
Brandschutztür stets geschlossen halten nach DIN 4066

Material	Breite [mm]	Länge [mm]	Art.-Nr.	EUR	KS
Folie	105	297	**3000 277 595**	**12,90**	ICZ9

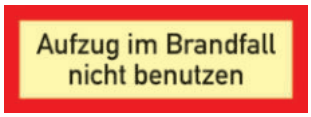

Brandschutzzeichen *HIGH*LIGHT

Symbol und Lichtkante langnachleuchtend
Aufzug im Brandfall nicht benutzen nach DIN 4066

Material	Breite [mm]	Länge [mm]	Art.-Nr.	EUR	KS
Folie	105	297	**3000 277 596**	**12,90**	ICZ9
Kunststoff	105	297	**3000 277 597**	**14,50**	ICZ9



Brandschutzzeichen *HIGH*LIGHT

Symbol und Lichtkante langnachleuchtend · mit Sicherheitszeichen nach ASR A1.3,
BGV A8
Brandschutzordnung nach DIN 14096-1 Teil A

Material	Breite [mm]	Länge [mm]	Art.-Nr.	EUR	KS
Kunststoff	297	210	**3000 277 605**	**17,50**	IKZ9



Winkelschild

ohne Beschriftung · kann mit beliebigen Brandschutz- und Rettungszeichenschildern im Format 148 x 148 mm beklebt werden · die benötigten Folienschilder bitte extra bestellen

Material	Länge [mm]	Breite [mm]	Art.-Nr.	EUR	KS
Kunststoff	148	148	**3000 277 614**	**11,50**	IEZ9



Fahnenschild

ohne Beschriftung · kann mit beliebigen Brandschutz- und Rettungszeichenschildern im Format 148 x 148 mm beklebt werden · die benötigten Folienschilder bitte extra bestellen

Material	Länge [mm]	Breite [mm]	Art.-Nr.	EUR	KS
Kunststoff	148	148	**3000 277 615**	**11,50**	IEZ9



Brandschutzzeichen *HIGH*LIGHT

Grund langnachleuchtend · mit Sicherheitszeichen nach neuer ASR A1.3/ DIN EN ISO 7010
Brandschutzordnung nach DIN 14096-Teil A

Material	Breite [mm]	Länge [mm]	Art.-Nr.	EUR	KS
Kunststoff	297	210	**9000 477 605**	**16,90**	IKZ9
Folie	297	210	**9000 477 606**	**15,50**	IKZ9

Warnzeichen

Im Sinne der aktuellen Richtlinien ist ein Warnzeichen ein Sicherheitszeichen, das vor einem Risiko oder einer Gefahr warnt. Die Grundfläche der Warnzeichen wird in der Sicherheitskennfarbe Gelb nach DIN 5381 bzw. in Signalgelb RAL 1003 ausgeführt. Das Bildzeichen wird in der Sicherheitskennfarbe Schwarz nach DIN 5381 bzw. Signalschwarz RAL 9004 ausgeführt. Die Fläche des Zeichens wird durch die umlaufende Lichtkante begrenzt.

Die maximale Erkennungsweite für Schilder mit der Vorzugsgröße Seitenlänge 200 mm liegt bei 6 m.

Aus Kunststoff oder selbstklebender Folie.



Warnzeichen
nach neuer ASR A1.3/DIN EN ISO 7010
Warnung vor giftigen Stoffen

Material	Seitenlänge [mm]	Art.-Nr.	EUR	KS
Folie	200	**9000 477 657**	**3,40**	ICZ9



Warnzeichen
nach neuer ASR A1.3/DIN EN ISO 7010
Warnung vor gefährlicher Spannung

Material	Seitenlänge [mm]	Art.-Nr.	EUR	KS
Kunststoff	200	**3000 277 650**	**4,40**	ICZ9
Folie	200	**3000 277 651**	**3,40**	ICZ9



Warnzeichen
nach neuer ASR A1.3/DIN EN ISO 7010
Warnung vor ätzenden Stoffen

Material	Seitenlänge [mm]	Art.-Nr.	EUR	KS
Folie	200	**9000 477 671**	**3,40**	ICZ9



Warnzeichen
nach neuer ASR A1.3/DIN EN ISO 7010
Warnung vor einer Gefahrenstelle
Falls erforderlich ist dieses allgemeine Warnzeichen durch ein Zusatzzeichen zu konkretisieren.

Material	Seitenlänge [mm]	Art.-Nr.	EUR	KS
Kunststoff	200	**3000 277 652**	**4,40**	ICZ9
Folie	200	**3000 277 653**	**3,40**	ICZ9



Warnzeichen
nach neuer ASR A1.3/DIN EN ISO 7010
Warnung vor explosionsfähiger Atmosphäre

Material	Seitenlänge [mm]	Art.-Nr.	EUR	KS
Kunststoff	200	**3000 277 673**	**4,40**	ICZ9
Folie	200	**3000 277 674**	**3,40**	ICZ9



Warnzeichen
nach neuer ASR A1.3/DIN EN ISO 7010
Warnung vor feuergefährlichen Stoffen

Material	Seitenlänge [mm]	Art.-Nr.	EUR	KS
Kunststoff	200	**9000 477 654**	**4,40**	ICZ9
Folie	200	**9000 477 655**	**3,40**	ICZ9



Warnzeichen
nach neuer ASR A1.3/DIN EN ISO 7010
Warnung vor Flurförderzeugen

Material	Seitenlänge [mm]	Art.-Nr.	EUR	KS
Kunststoff	200	**9000 477 658**	**4,40**	ICZ9
Folie	200	**9000 477 659**	**3,40**	ICZ9



Kontrollzange
zum Lochen von Prüfplaketten · vernickelt

Länge [mm]	Lochung	Art.-Nr.	EUR	KS
145	rund / 3 mm	**4000 810 656**	**69,05**	WK44
145	Dreieck / Zeichen 2	**4000 810 657**	**84,75**	WK44



Grundplakette
für Prüfplakettenformate bis 30 mm Durchmesser · mehrfach beklebbar · chemikalienbeständig · VE = 100 Stück im Beutel

	Art.-Nr.	EUR	KS
	9000 477 000	**62,00** [1]	IXZ9

[1] Preis per VE





Einjahresprüfplakette
selbstklebende Folie · ideal für die Kennzeichnung aller kurz-und mittelfristigen Wartungsintervalle · leichte Erkennbarkeit des Prüftermins · VE = 100 Stück im Beutel

Ø [mm]	Prüfzeitraum	Art.-Nr.	EUR	KS
15	2020	**9000 477 011**	**33,50** [1]	ICZ9
30	2020	**9000 477 012**	**38,50** [1]	ICZ9
15	2021	**9000 477 070**	**33,50**	ICZ9
30	2021	**9000 477 071**	**38,50**	ICZ9

[1] Preis per VE





Mehrjahresprüfplakette
selbstklebende Folie · ideal für die Kennzeichnung aller langfristigen Wartungsintervalle · breites Anwendungsspektrum · VE = 100 Stück im Beutel

Ø [mm]	Prüfzeitraum	Art.-Nr.	EUR	KS
15	2020-2025	**9000 477 035**	**33,50** [1]	ICZ9
30	2020-2025	**9000 477 036**	**38,50** [1]	ICZ9
15	2021-2026	**9000 477 073**	**33,50** [1]	ICZ9
30	2021-2026	**9000 477 074**	**38,50** [1]	ICZ9

[1] Preis per VE





Mehrjahresprüfplakette
selbstklebende Folie · ideal für die Kennzeichnung aller langfristigen Wartungsintervalle · breites Anwendungsspektrum · VE = 100 Stück im Beutel

Ø [mm]	Prüfzeitraum	Art.-Nr.	EUR	KS
20	2020-2025	**9000 477 053**	**37,00** [1]	ICZ9
30	2020-2025	**9000 477 054**	**38,50** [1]	ICZ9
20	2021-2026	**9000 477 076**	**37,00**	ICZ9
30	2021-2026	**9000 477 077**	**38,50**	ICZ9

[1] Preis per VE





Mehrjahresprüfplakette
selbstklebende Folie · ideal für die Kennzeichnung aller langfristigen Wartungsintervalle · breites Anwendungsspektrum · VE = 100 Stück im Beutel

Ø [mm]	Prüfzeitraum	Art.-Nr.	EUR	KS
30	2020-2025	**9000 477 060**	**38,50** [1]	ICZ9
30	2021-2026	**9000 477 078**	**38,50**	ICZ9

[1] Preis per VE





Mehrjahresprüfplakette
selbstklebende Folie · ideal für die Kennzeichnung aller langfristigen Wartungsintervalle · breites Anwendungsspektrum · VE = 100 Stück im Beutel

Ø [mm]	Prüfzeitraum	Art.-Nr.	EUR	KS
30	2020-2029	**9000 477 042**	**38,50** [1]	ICZ9
30	2021-2030	**9000 477 075**	**38,50**	ICZ9

[1] Preis per VE





Einjahreskabelprüfplakette
selbstklebende Folie · ideal für die Kennzeichnung aller langfristigen Wartungsintervalle · breites Anwendungsspektrum · VE = 100 Stück im Beutel

B x L [mm]	Prüfzeitraum	Art.-Nr.	EUR	KS
25 x 60	2020	**9000 477 018**	**56,50** [1]	ICZ9
25 x 60	2021	**9000 477 072**	**56,50**	ICZ9

[1] Preis per VE





Mehrjahresprüfplakette
selbstklebende Folie · ideal für die Kennzeichnung aller langfristigen Wartungsintervalle · breites Anwendungsspektrum · VE = 100 Stück im Beutel

B x L [mm]	Prüfzeitraum	Art.-Nr.	EUR	KS
25 x 60	2020-2029	**9000 477 066**	**56,50** [1]	ICZ9
25 x 60	2021-2030	**9000 477 079**	**56,50**	ICZ9

[1] Preis per VE





Pack- und Arbeitstisch

stabile Tischkonstruktion · Tischbeine pulverbeschichtet in enzianblau, RAL 5010 · Plattenoberfläche kunststoffbeschichtet lichtgrau, RAL 7035

Breite [mm]	Art.-Nr.	EUR	KS
1600	9000 486 270	259,00	IR76
2000	9000 486 273	286,00	IR76



Lieferung ohne Inhalt bzw. Zubehör

Packtischanbausystem

Tischaufbaumagazin mit 8 Steckbügeln für Kartons · Abwickelvorrichtung zwischen den Holmen zur Aufnahme von Papier- und Folienrollen (max. Rollendurchmesser 30 cm, max. Rollengewicht 20 kg) · Ablagebord 23 cm tief · passend für den Packtisch mit der Breite 1600 und 2000 mm

lichte Weite [mm]	Art.-Nr.	EUR	KS
1435	9000 486 271	347,00	IR76



9000 486 276

Packtischset

stabile Tischkonstruktion · Tischbeine pulverbeschichtet in enzianblau, RAL 5010 · Plattenoberfläche kunststoffbeschichtet lichtgrau, RAL 7035 · Tischaufbaumagazin mit 8 Steckbügeln für Kartons · Abwickelvorrichtung zwischen den Holmen zur Aufnahme von Papier- und Folienrollen (max. Rollendurchmesser 30 cm, max. Rollengewicht 20 kg) · Ablagebord 23 cm tief

Breite [mm]	Art.-Nr.	EUR	KS
1600	9000 486 276	567,00	IJZ9
2000	9000 486 278	592,00	IJZ9



Lieferung ohne Inhalt bzw. Zubehör

Packtischanbausystem

Tischaufbaumagazin mit 8 Steckbügeln für Kartons · Abwickelvorrichtung zwischen den Holmen zur Aufnahme von Papier- und Folienrollen (max. Rollendurchmesser 30 cm, max. Rollengewicht 20 kg) · Ablagebord 23 cm tief · Sicherheits-Schneidvorrichtung mit einer Schnittbreite von 1,25 m · Untertischabwickelvorrichtung für Papier oder Folie (max. Rollendurchmesser 75 cm, max. Rollengewicht 100 kg) · passend für den Packtisch mit der Breite 1600 und 2000 mm

lichte Weite [mm]	Art.-Nr.	EUR	KS
1435	9000 486 272	475,00	IR76



9000 486 277

Packtischset

stabile Tischkonstruktion · Tischbeine pulverbeschichtet in enzianblau, RAL 5010 · Plattenoberfläche kunststoffbeschichtet lichtgrau, RAL 7035 · Tischaufbaumagazin mit 8 Steckbügeln für Kartons · Abwickelvorrichtung zwischen den Holmen zur Aufnahme von Papier- und Folienrollen (max. Rollendurchmesser 30 cm, max. Rollengewicht 20 kg) · Ablagebord 23 cm tief · Sicherheits-Schneidvorrichtung mit einer Schnittbreite von 1,25 m · Untertisch-Abwickelvorrichtung für Papier oder Folie (max. Rollendurchmesser 75 cm, max. Rollengewicht 100 kg)

Breite [mm]	Art.-Nr.	EUR	KS
1600	9000 486 277	687,00	IJZ9
2000	9000 486 279	712,00	IJZ9

Bandabroller

für Umreifungsbänder · mit Ablageschale für Verschlussklemmen und Spanngerät



9000 487 654 9000 487 655

für Innenkern-Ø [mm]	Ausführung	Art.-Nr.	EUR	KS
76	tragbar	**9000 487 654**	**99,00**	IEZ9
76	fahrbar	**9000 487 655**	**139,00**	IEZ9
200	fahrbar	**9000 487 656**	**199,00**	IEZ9

Umreifungsset

bestehend aus: je 1 Rolle Polyesterband, gewebt in der jeweiligen Breite (s. Tabelle), Verschlussklemmen, **phosphatiert**, Karton à 1000 Stück, 1 Bandspanner für Bänder von 9-20 mm, 1 Bandabroller, tragbar für Kern-Ø 76 mm



Band-B. [mm]	Band-L. [m]	Zugkraft linear [daN]	Art.-Nr.	EUR	KS
13	1100	375	**9000 487 670**	**269,00**	IEZ9
16	850	450	**9000 487 671**	**279,00**	IEZ9
19	500	750	**9000 487 672**	**299,00**	IEZ9

Umreifungsband

gewebt · ideal für viele Anwendungen, da flexibel einsetzbar · durch Längs- und Queranordnung der Polyesterfäden wird extrem hohe Festigkeit erreicht und ein Ausfransen der Bandenden vermieden · hervorragend geeignet, um schwere Lasten mit der nötigen Sicherheit zu befördern · Kernloch-Ø 76 mm · die Verwendung von phosphatierten Verschlussklemmen wird empfohlen · VE = 3 Rollen



Breite [mm]	Stärke [mm]	Lauflänge [m]	Reißkraft ca. [kg]	VE		Art.-Nr.	EUR	KS
13	0,9	1100	375	3	+	**9000 487 640**	**65,00** [1]	IEZ9
16	0,9	850	450	3	+	**9000 487 641**	**63,00** [1]	IEZ9
19	0,9	500	750	3	+	**9000 487 642**	**58,00** [1]	IEZ9
25	0,9	500	1000	3	+	**9000 487 643**	**63,00** [1]	IEZ9

[1] Preis per Rolle

Umreifungsband

Komposit · sehr einfache Handhabung des Bandes durch hohe Steifigkeit und Flexibilität · das Band besteht aus parallel liegenden Polyestereinzelfäden, die mit Polypropylen ummantelt sind, dadurch ist das Band vor scharfen Kanten und hoher Reibung geschützt und **optimal beim Einsatz an Produkten mit rauen Kanten und Oberflächen** · Kernloch-Ø 200 mm · die Verwendung von verzinkten Verschlussklemmen wird empfohlen · VE = 2 Rollen



Breite [mm]	Stärke [mm]	Lauflänge [m]	Reißkraft ca. [kg]	VE		Art.-Nr.	EUR	KS
13	0,9	1100	340	2	+	**9000 487 644**	**80,00** [1]	IKZ9
16	0,9	850	450	2	+	**9000 487 645**	**80,00** [1]	IKZ9
19	0,9	500	625	2	+	**9000 487 646**	**68,00** [1]	IKZ9

[1] Preis per Rolle



Umreifungsband

Fadenstruktur Polyesterfäden werden durch Heißleim verbunden (HotMelt-Kleber) · optimal geeignet, um schwere Lasten sicher zu befördern · Kernloch-Ø 76 mm · die Verwendung von **verzinkten Verschlussklemmen** wird empfohlen · VE = 2 Rollen

Breite [mm]	Stärke [mm]	Lauflänge [m]	Reißkraft ca. [kg]	VE	Art.-Nr.	EUR	KS
16	0,9	850	450	2	**9000 487 619**	**57,50** [1]	IEZ9
19	0,9	600	550	2	**9000 487 618**	**56,50** [1]	IEZ9

[1] Preis per Rolle



Verschlussklemme

Stahl, verzinkt · für Komposite- und Fadenstrukturbänder · VE = Kartoninhalt

Breite [mm]	Drahtstärke [mm]	Kartoninhalt [St.]	Art.-Nr.	EUR	KS
13	3,3	1000	**9000 487 648**	**44,00**	IUZ9
16	3,5	1000	**9000 487 649**	**59,00**	IUZ9
19	3,8	1000	**9000 487 650**	**82,00**	IUZ9
25	5,0	500	**9000 487 651**	**87,00**	IUZ9



Verschlussklemme

Stahl, phosphatiert · für Umreifungsbänder aus gewebtem Polyester · VE = Kartoninhalt

Breite [mm]	Drahtstärke [mm]	Kartoninhalt [St.]	Art.-Nr.	EUR	KS
13	3,3	1000	**9000 487 621**	**48,10**	IUZ9
16	3,5	1000	**9000 487 622**	**59,90**	IUZ9
19	3,8	1000	**9000 487 623**	**91,00**	IUZ9
25	5,0	500	**9000 487 624**	**99,00**	IUZ9





Bandspanner

für Umreifungsbänder

für Bandbreite [mm]	Art.-Nr.	EUR	KS
9-20	**9000 487 652**	**85,00**	IUZ9
9-25	**9000 487 653**	**109,00**	IUZ9



Verpackungsstahlband

kaltgewalzt · mit arrondierten Kanten · gewachst · Scheibenwicklung · Innen-Ø 300 mm

VE = kg (jeweils 2 Ringe zusammengebunden)

Breite [mm]	**13**	**16**	**19**
Stärke [mm]	0,5	0,5	0,5
Lauflänge [m]	2016	1600	1347
Reißkraft ca. [kg]	540	680	810
Dehnung [%]	3	3	3
Ringgewicht [kg]	20	25	28
VE	40	50	56
Art.-Nr.	**1000 139 002**	**1000 139 003**	**1000 139 004**
EUR	**248,00**	**248,00**	**248,00**
[1] Preis per 100 kg	[1]	[1]	[1]
KS	IU10	IU10	IU10

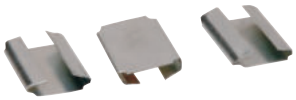

Verschlusshülse

für Verpackungsbandeisen · C-Form · verzinkt · VE = Karton à 3000 Stück

Breite [mm]	Länge [mm]	VE	**Art.-Nr.**	**EUR**	KS
13	27	3000	**1000 139 009**	**25,00** [1]	IK10
16	27	3000	**1000 139 010**	**26,50** [1]	IK10
19	27	3000	**1000 139 011**	**28,00** [1]	IK10

[1] Preis per 1000 St.



Stretchfolienset Standard

Stretchfoliensystem für viele Anwendungen

Kommissionierung · Umreifung · Bündelung von Kleinteilen usw. · selbsthaftend · voll recyclebar · reißfest · transparent

Lieferumfang: 1 Handstretchgerät Standard · 6 Rollen Stretchfolie 20 µm, Breite 450 mm · Länge 300-m-Rolle

Breite [mm]	Stärke [µm]	**Art.-Nr.**	**EUR**	KS
450	20	**9000 487 265**	**99,00**	IBZ9



Handstretchgerät Standard

einfache und günstige Variante · robuste Stahlrohrausführung · ergonomisch konstruiert · für ermüdungsfreies Arbeiten · integrierte Folienbremse, geeignet für Stretchfolie 450 mm und 500 mm breit · für Kern-Ø 50 mm

Stretchfolie gehört nicht zum Lieferumfang

Gewicht [kg]	**Art.-Nr.**	**EUR**	KS
1,5	**9000 487 256**	**53,40**	IC10

NEU



Folie gehört nicht zum Lieferumfang.

Handstretchgerät

Stahlrohrausführung · für Kern-Ø 76-50-38 mm · verchromt · für Rollenbreite 450/500 mm

	Art.-Nr.	**EUR**	KS
	9000 487 250	**57,70**	ICI4



Lieferung ohne Inhalt bzw. Zubehör

Stretchfolie

300-m-Rolle · bietet Schutz vor Beschädigung beim Transport · optimale Ladesicherung vor Schmutz und Feuchtigkeit · universell einsetzbar · Dreischichtfolie · hohe Dehnfähigkeit · besonders reißfest · optimale Haftkraft · transparent · Kern-Ø 50 mm · 300-m-Rolle

Breite [mm]	Stärke [µm]	VE		**Art.-Nr.**	**EUR**	KS
450	17	6	+	**9000 487 257**	**11,90** [1]	IUZ9
450	20	6	+	**9000 487 255**	**13,30** [1]	IUZ9
450	23	6	+	**9000 487 263**	**14,60** [1]	IUZ9
500	17	6	+	**9000 487 262**	**13,00** [1]	IUZ9
500	20	6	+	**9000 487 258**	**14,40** [1]	IUZ9
500	23	6	+	**9000 487 259**	**15,90** [1]	IUZ9

[1] Preis per Rolle



Stretchfolie

300-m-Rolle · schwarz · Kern-Ø 50 mm

Breite [mm]	Stärke [µm]	VE		**Art.-Nr.**	**EUR**	KS
500	20	6	+	**9000 487 264**	**17,90** [1]	IUZ9

[1] Preis per Rolle



Stretchfolie

600-m-Rolle · **vorgedehnt auf 8 µm** · transparent · Kern-Ø 50 mm

Breite [mm]	Stärke [µm]	VE		Art.-Nr.	EUR	KS
430	8	6	+	**9000 487 254**	**13,20** [1]	IUZ9

[1] Preis per Rolle



Lieferung ohne Inhalt bzw. Zubehör



Abroller

für Ministretchfolie · mit Kunststoffgriff · mit Bremse · ohne Folienrolle · für den professionellen Einsatz
Stretchfoliensystem für viele Anwendungen
Kommissionierung · Umreifung · Bündelung von Kleinteilen usw.

	Art.-Nr.	EUR	KS
	9000 487 261	**8,50**	IA12

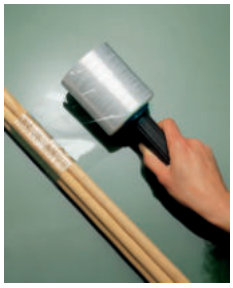

Lieferung ohne Inhalt bzw. Zubehör

Stretchfolie

Rolle 150 m lang · transparent · reißfest · voll recyclebar · selbsthaftende Folie · Kern-Ø 38 mm

Breite [mm]	Stärke [µm]	VE		Art.-Nr.	EUR	KS
100	20	20	+	**9000 487 260**	**3,30** [1]	IUZ9

[1] Preis per St.



Lieferung ohne Inhalt bzw. Zubehör

Schrumpfhaube

transparent · mit Seitenfalte · Stärke 125 µm

Länge [mm]	Breite [mm]	Höhe [mm]	VE		Art.-Nr.	EUR	KS
1250	850	1250	25	+	**9000 487 290**	**3,50** [1]	IX12
1250	850	1500	25	+	**9000 487 291**	**3,90** [1]	IX12

[1] Preis per St.

NEU



Seitenfaltensack

HD-PE, naturtrüb, Stärke 25 µm · regeneratfrei · als Inlet oder Haube für Gitterboxen, Kartons und Paletten bis 1375 mm Höhe · hervorragender Schutz vor Staub und Feuchtigkeit · VE = 125 St. auf Rolle

B x L [mm]	Material	Stärke [µm]	Farbe	Art.-Nr.	EUR	KS
1300+950 x 1850	HD-PE	25	naturtrüb	**9000 451 015**	**99,00** [1]	IBH1

[1] Preis per VE

NEU



Packdecke

300-330 g/m² · aus Nähvlies

B x L [mm]	VE	Art.-Nr.	EUR	KS
1500 x 2000	25	**9185 000 072**	**3,50** [1]	IXH1

[1] Preis per St.

NEU



Packdecke

robuste Möbelpackdecke aus gestepptem Nähvlies · 330-350 g/m²

B x L [mm]	VE		Art.-Nr.	EUR	KS
1500 x 2500	20	+	**9000 487 352**	**4,30** [1]	IXH1

[1] Preis per St.



Thermometer

Max./Min. · elektronisch · Messbereich außen: -50 °C bis +70 °C · Messbereich innen: -10 °C bis +60 °C · Kunststoffgehäuse · umschaltbar °C/°F · Kabellänge ca. 3 m · zum Hängen oder Stellen · inkl. Batterie 1x 1,5 V AAA

H x B x T [mm]	Farbe	Art.-Nr.	EUR	KS
85 x 60 x 15	weiß	**9000 495 042**	**13,50**	IU38



Thermometer

für innen und außen · wetterfest · Max./Min.-Funktion · Messbereich -20 °C bis +70 °C · umschaltbar C/F · zum Hängen · inkl. Batterie 1,5 V AAA

H x B x T [mm]	Farbe	Gewicht [g]	Art.-Nr.	EUR	KS
150 x 80 x 29	weiß	120	**9000 495 027**	**14,90**	IC38



Funkthermometer

für innen · kabellose Übertragung der Außentemperatur über bis zu 3 Sender (max. 100 m Reichweite) · Max./Min.-Funktion · Uhrzeit · Messbereich außen: -40 °C bis +60 °C · Messbereich innen: -10 °C bis +60 °C · umschaltbar °C/°F · zum Hängen oder Stellen · inkl. 1 Temperatur-Außensender · Außensender H 127 x B 38 x T 18 mm

H x B x T [mm]	Farbe	Gewicht [g]	Art.-Nr.	EUR	KS
170 x 65 x 35	silber-metallic/grau	166	**9000 495 030**	**23,00**	IK38



Funkthermometer

mit 2-Kanal-Sender für kabellose Übertragung der Außentemperatur (max. 100 m) · Anzeige der Innentemperatur und Innenluftfeuchtigkeit · Max./ Min.-Funktion · Funkuhr, Datum · Messbereich außen: -40 °C bis +60 °C · Messbereich innen: -10 °C bis +60 °C · umschaltbar °C/°F · Luftfeuchtigkeit 1 % bis 99 % · Zeitzone ± 12 Std. · zum Hängen oder Stellen · inkl. 1 Temperatur-Außensender · Außensender: H 128 x B 41 x T 23 mm

H x B x T [mm]	Farbe	Gewicht [g]	Art.-Nr.	EUR	KS
144 x 81 x 66	silber-metallic-/grau	165	**9000 495 031**	**39,00**	IK38



Wetterstation

Wettervorhersage mit Luftdrucktendenz · Anzeige der Innentemperatur · Messbereich Innen Temperatur -5 °C bis +50 °C · Messbereich Außen Temperatur -20 °C bis +60 °C · inkl. 1 Temperatur-Außensender · Außentemperatur über IT-Funktechnik bis 100 Meter · Frostsymbol · Funkuhr mit Datumsanzeige · zum Hängen oder Stellen · H 158 x B 83 x T 43 mm · Batterien 2 x 1,5 V AAA für Empfänger und 2 x 1,5 V AAA für Sender (nicht im Lieferumfang enthalten)

H x B x T [mm]	Farbe	Gewicht [g]	Art.-Nr.	EUR	KS
158 x 83 x 20	schwarz	154	**9000 495 043**	**39,00**	IC38



Funkwetterstation

aktuelle Profi Wetterprognose Ihrer Region direkt auf Ihre Station · für 4 Tage im Voraus (heute und 3 Tage) · Vorhersage mit Symbolanzeige für alle 4 Tageszeiten (Vormittag, Nachmittag, Abend, Nacht) · mit Anzeige der voraussichtlichen Höchst- und Tiefstwerte für jeden Tag · Anzeige der Uhrzeit, Datum, Weckzeit und Innentemperatur · Außentemperatur über IT-Funktechnik bis 100 Meter
inkl. Außensender und Batterien 2 x C für Empfänger und 2 x AA für Sender
Hinweis: Nur für Deutschland!

H x B x T [mm]	Farbe	Art.-Nr.	EUR	KS
146 x 146 x 50	silber-metallic/grau	**9000 495 044**	**61,50**	IC38

Thermo-Hygrometer

mit Datenlogger-Funktion zur Überwachung von Temperatur (0 °C bis +50 °C, Genauigkeit ± 1°C) und Feuchte (1 % bis 99 %, Genauigkeit ± 3% von 35 % bis 75 %) · Anzeige von Taupunkt, Höchst- und Tiefstwerte mit Zeit und Datum der Speicherung · Alarm bei Unter-/Überschreitung von frei einstellbaren Temperatur- und Feuchtewerten · Alarmevent-Funktion · Datenlogger mit bis zu 50.000 Datensätzen · abrufbar über Display oder am PC mit USB Schnittstelle · Schaltausgang · Funkuhr mit Sekunden, Datum, Zeitzone, ±12 Std. · umstellbar °C/°F · inkl. Batterie 3 x 1,5 V AA, PC-Software und USB-Transceiver · Anschluss von bis zu 8 Thermo-Hygro-Funkaußensendern optional (nicht inklusive)



H x B x T [mm]	Farbe	Art.-Nr.	EUR	KS
137 x 98 x 26	weiß/grau	**9000 495 029**	**82,50**	IC38



Wetterstation

für innen und außen · Gehäuse Aluminium / Kunststoff · mit Glasabdeckung · Baro-, Hygro- und Thermometer

H x B x T [mm]	Farbe	Gewicht [g]	Art.-Nr.	EUR	KS
215 x 145 x 70	silber/weiß	500	**9000 495 041**	**30,50**	IC38



Fensterthermometer

aus Kunststoff · zum Aufkleben auf die Außenscheibe · für alle Fenstertypen geeignet · Messbereich -50 °C bis +50 °C

Ø [mm]	VE	Art.-Nr.	EUR	KS
75	10	**9000 495 064**	**2,80** [1]	IE38

[1] Preis per St.



Thermometer

Anzeige Maximum-Minimum · Kunststoffgehäuse · mit Drucktaste · quecksilberfrei · Messbereich -50 °C bis +50 °C

H x B x T [mm]	Farbe	VE		Art.-Nr.	EUR	KS
232 x 80 x 32	weiß	5	+	**9000 495 070**	**9,50** [1]	IE38

[1] Preis per St.

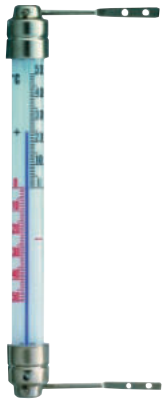

Fensterthermometer

aus Metall, drehbar · Messbereich -50 °C bis +50 °C

H x B x T [mm]	Farbe	VE	Art.-Nr.	EUR	KS
200 x 23 x 28	weiß/silber	10	**9000 495 060**	**4,00** [1]	IE38

[1] Preis per St.



Zimmerthermometer

Buche, natur, lackiert · Messbereich -30°C bis +50 °C

H x B x T [mm]	Farbe	VE	Art.-Nr.	EUR	KS
206 x 35 x 15	natur	10	**9000 495 050**	**2,50** [1]	IE38

[1] Preis per St.



Thermo-Hygrometer

Kombination mit Messingring · Messbereich 0 °C bis +40 °C / Luft 15 % bis 99 %

Ø [mm]	Farbe	VE	Art.-Nr.	EUR	KS
100	weiß	5	**9000 495 090**	**12,00** [1]	IE38

[1] Preis per St.

Drehtürschaukasten

Schaukästen für den Innen- und Außenbereich · Aluminiumkonstruktion, silberfarbig eloxiert · mit abgerundetem Profil · zur Wandmontage · Magnethaftende, weiße Rückwand (inkl. 4 Magneten) · Bautiefe 30 mm · um 90° Grad drehbare Tür aus geschliffenem ESG-Sicherheitsglas (Ausführung für 16 Blätter Acrylglas) · Sicherheitsschloss mit 2 Schlüsseln



Lieferung ohne Inhalt



Lieferung ohne Inhalt

Anzahl DIN A4 Blätter	Außenbreite [mm]	Außenhöhe [mm]	Sichtfläche B x H [mm]	Art.-Nr.	EUR	KS
8 = 2 x 4	930	680	840 x 590	**9000 493 002**	**295,00**	IKF4
16 = 2 x 8	930	1275	840 x 1185	**9000 493 003**	**375,00**	IKF4

Schiebetürschaukasten

Schaukästen für den Innen- und Außenbereich · Aluminiumkonstruktion, silberfarbig eloxiert · mit abgerundetem Profil · zur Wandmontage · magnethaftende, weiße Rückwand (inkl. 4 Magneten) · Bautiefe 30 mm · Schiebetüren in schwarzen Kunststoff-Laufschienen, aus ESG-Sicherheitsglas · Glas-Schiebesperrschloss mit 2 Schlüsseln



Lieferung ohne Inhalt



Lieferung ohne Inhalt



Lieferung ohne Inhalt



Anzahl DIN A4 Blätter	Außenbreite [mm]	Außenhöhe [mm]	Sichtfläche B x H [mm]	Art.-Nr.	EUR	KS
8 = 2 x 4	920	674	854 x 608	**9000 493 005**	**294,00**	IKF4
12 = 3 x 4	955	950	889 x 884	**9000 493 006**	**328,00**	IKF4
18 = 3 x 6	1350	1050	1284 x 984	**9000 493 007**	**389,00**	IKF4



Lieferung ohne Inhalt bzw. Zubehör



Lieferung ohne Inhalt bzw. Zubehör



Lieferung ohne Inhalt bzw. Zubehör

Fahrradklemmbügel

für Wandbefestigung · Stahlkonstruktion feuerverzinkt · Haltebügel aus Rundstahl Ø 12 mm · Öffnung nach außen erweitert · für normale Räder (Reifenbreite bis 48 mm) · empfohlener Radabstand 700 mm

Bügelstellung [°]	Anzahl Radstände	Art.-Nr.	EUR	KS
90	1	**9000 489 040**	**24,50**	ICF4
45	1	**9000 489 041**	**27,00**	ICF4

Fahrradklemmbügel

zum Einbetonieren · Stahlkonstruktion feuerverzinkt · Haltebügel aus Rundstahl Ø 12 mm · Öffnung nach außen erweitert · für normale Räder (Reifenbreite bis 48 mm) · empfohlener Radabstand 700 mm

Ausführung	Bügelstellung [°]	Anzahl Radstände	Art.-Nr.	EUR	KS
1-seitig	90	1	**9000 489 225**	**35,00**	IXF4



Lieferung ohne Inhalt bzw. Zubehör



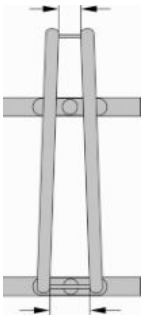



Fahrradbügelparker

verschweißt · platzsparendes Parken der Fahrräder durch abwechselnde Tief-/Hochstellung · Radabstand 350 mm · stabile, feuerverzinkte Stahlkonstruktion mit robusten Rundrohr-Bügeln Ø 18 mm · Bügelabstand für Reifenbreite bis 55 mm · zur Reihenverbindung und Bodenbefestigung geeignet

Hinweis: Reihenverbindung nur mit der Anzahl Radstände 4, 6, 8 und 10 möglich

Ausführung	Anzahl Radstände	Länge [mm]	Art.-Nr.	EUR	KS
1-seitig	3	1050	**9000 489 060**	**95,00** ▷	IRF4
1-seitig	4	1400	**9000 489 061**	**108,00** ▷	IRF4
1-seitig	5	1750	**9000 489 062**	**135,00** ▷	IRF4
1-seitig	6	2100	**9000 489 063**	**156,00** ▷	IRF4
1-seitig	8	2800	**9000 489 064**	**208,00** ▷	IRF4
1-seitig	10	3500	**9000 489 065**	**249,00** ▷	IRF4



Lieferung ohne Inhalt bzw. Zubehör

Fahrradbügelparker

verschraubt · platzsparendes Parken der Fahrräder durch abwechselnde Tief-/Hochstellung · Radabstand 350 mm · stabile, feuerverzinkte Stahlkonstruktion mit robusten Rundrohr-Bügeln Ø 18 mm · wahlweise für ein- oder zweiseitige Radeinstellung · Bügelabstand für Reifenbreite bis 55 mm · zur Reihenverbindung und Bodenbefestigung geeignet · zerlegt im Karton, Schrauben und Montageanleitung beiliegend · einfache Montage

Ausführung	Anzahl Radstände	Länge [mm]	Art.-Nr.	EUR	KS
1-seitig	2	700	**9000 489 020**	**63,00**	IXF4
1-seitig	3	1050	**9000 489 021**	**76,00**	IXF4
1-seitig	4	1400	**9000 489 022**	**97,00**	IXF4
1-seitig	5	1750	**9000 489 023**	**119,00**	IXF4
1-seitig	6	2100	**9000 489 024**	**139,00**	IXF4
2-seitig	10	1750	**9000 489 025**	**225,00**	IXF4
2-seitig	12	2100	**9000 489 026**	**265,00**	IXF4

dancop





Verkehrsspiegel

für Innen- und Außenbereich · zur Beobachtung von Produktionsabläufen und Arbeitsplätzen, von toten Ecken und Winkeln · zur Überprüfung von zwei Richtungen · ca. 110° Blickwinkel · Spiegelfläche aus stoßfestem Acryl (PMMA) · Rückwand und Rahmen aus weißem, schlagfestem und UV-stabilem Kunststoff · inkl. Halterung für Pfosten, Ø 50-85 mm · einfache Montage

H x B [mm]	Ø [mm]	max. Beobachterabstand [m]	Gewicht [kg]	Art.-Nr.	EUR	KS
400 x 600	-	15	4,1	**9000 490 233**	**141,00**	IC33
800 x 600	-	22	6,6	**9000 490 234**	**199,00**	IC33
800 x 1000	-	27	10,8	**9000 490 235**	**322,00**	IC33
-	600	15	4,9	**9000 490 236**	**143,00**	IC33
-	800	22	7,2	**9000 490 237**	**199,00**	IC33

dancop







Verkehrsspiegel

für Innen- und Außenbereich · Überwachung von Industriegeländen, Lager, Werkhallen, Straßenkreuzungen, toten Ecken und Winkeln · ca. 90° Blickwinkel · Rückwand und Rahmen aus weißem, schlagfestem und UV-stabilem Kunststoff, mit roten Reflektorstreifen, Spiegelfläche aus stoßfestem Acryl (PMMA) · inkl. Halterung für Pfosten, Ø 50-85 mm · einfache Montage

H x B [mm]	max. Beobachterabstand [m]	Gewicht [kg]	Art.-Nr.	EUR	KS
400 x 600	15	4,3	**9000 490 230**	**141,00**	IC33
600 x 800	22	6,8	**9000 490 231**	**215,00**	IC33
800 x 1000	27	11,0	**9000 490 232**	**273,00**	IC33

dancop



Wandarm

zur Wandbefestigung für Spiegel

Rohr-Ø [mm]	Höhe [mm]	Gewicht [kg]	Art.-Nr.	EUR	KS
70	190	1,9	**9000 490 240**	**65,00**	IK33

▷ = Lieferung in der Regel innerhalb einer Woche. = Speditionslieferung + = Anbruch der VE möglich Die Zeichenerklärung finden Sie vor der Inhaltsübersicht.





Kontroll-/Sicherheitsspiegel

für innen · Diebstahlüberwachung in Geschäften und Werkhallen, Kassenbereichen · Rückwand schwarz, Spiegel aus Polymir, unzerbrechlich · inkl. Halterung: bei Ausführung Ø 400 und 600 mm für Wand und Decke, bei Ausführung Ø 800 mm für Wand und Pfosten, Ø 60-90 mm

Ø [mm]	max. Beobachter-abstand [m]	Gewicht [kg]	Art.-Nr.	EUR	KS
400	4	1	**9000 490 212**	**69,00**	IXF7
600	8	3	**9000 490 213**	**99,00**	IXF7
800	15	5	**9000 490 214**	**208,00**	IXF7

Gabelstaplerspiegel

für vorne · zur Beobachtung von toten Ecken und Winkeln · extra weiter Blickwinkel für eine Rundumsicht von 180° · unzerbrechlich · witterungs- und vandalismusbeständig · inkl. Halterung · einfache Montage
Erfüllen die Vorschriften der Europäischen Richtlinie EG 98/37

H x B x T [mm]	max. Beobachter-abstand [m]	Gewicht [kg]	Art.-Nr.	EUR	KS
151 x 288 x 68	1	1	**9000 490 220**	**103,00**	IKF7





Sicherheits-/Verkehrsspiegel

für innen und außen · zur Überprüfung von zwei Richtungen, ca. 90°-Blickwinkel · Beobachtung von Verkehr im Lager, in Werkhallen und auf Industriegeländen, von toten Ecken und Winkeln · Spiegel aus Polymir, unzerbrechlich und witterungsbeständig · Rückwand und Rahmen aus gelbem Kunststoff mit schwarzen Streifen · inkl. Halterung für Wand und Pfosten, Ø 60-90 mm

H x B [mm]	max. Beobachter-abstand [m]	Gewicht [kg]	Art.-Nr.	EUR	KS
400 x 600	9	10	**9000 490 215**	**225,00**	IXF7
600 x 800	20	17	**9000 490 216**	**362,00**	IXF7

Gabelstaplerspiegel

für hinten · zur Beobachtung von toten Ecken und Winkeln · extra weiter Blickwinkel für eine Rundumsicht von 180° · unzerbrechlich · sehr robust · inkl. Halterung · einfache Montage
Erfüllen die Vorschriften der Europäischen Richtlinie EG 98/37

H x B x T [mm]	max. Beobachter-abstand [m]	Gewicht [kg]	Art.-Nr.	EUR	KS
128 x 258 x 39	1	0,7	**9000 490 221**	**64,00**	IKF7







Sicherheits-/Verkehrsspiegel

für innen und außen · zur Überprüfung von zwei Richtungen, ca. 90°-Blickwinkel · Beobachtung von Verkehr im Lager, in Werkhallen und auf Industriegeländen, von toten Ecken und Winkeln · Spiegel aus Polymir, unzerbrechlich und witterungsbeständig · Rückwand und Rahmen aus gelbem Kunststoff mit schwarzen Streifen · inkl. Halterung für Wand und Pfosten, Ø 60-90 mm

Ø [mm]	max. Beobachter-abstand [m]	Gewicht [kg]	Art.-Nr.	EUR	KS
600	11	11	**9000 490 219**	**242,00**	IXF7

Beobachtungsspiegel

für innen und außen · **extra weiter Blickwinkel (ca. 180°) zur Überprüfung von 3 Richtungen** · einsetzbar an allen gefährlichen Orten wie enge Straßen, Ausfahrten, Parkplätzen und zur Diebstahlüberwachung in Geschäften und Lagerhallen · **Spiegel unzerbrechlich, witterungs- und vandalismusbeständig** · einsetzbar in waagerechter oder senkrechter Position · inkl. Halterung für Wand und Pfosten, Ø 60-90 mm

H x B x T [mm]	max. Beobachter-abstand [m]	Gewicht [kg]	Art.-Nr.	EUR	KS
220 x 440 x 75	4	2,0	**9000 490 224**	**152,00**	IXF7
300 x 600 x 100	6	4,0	**9000 490 225**	**179,00**	IXF7





Schlauch- und Kabelbrücke

für Schläuche und Kabel bis Ø 40 mm · zum Schutz von Schläuchen oder Kabeln, die nicht dauerhaft verlegt sind · keine Befestigungen nötig · aus Vollgummi



L x B x H [mm]	Art.-Nr.	EUR	KS
gelb			
1200 x 210 x 65	**9000 480 230**	**89,00**	IX33
schwarz			
1200 x 210 x 65	**9000 480 231**	**89,00**	IX33



Schlauch- und Kabelbrücke

mit zwei Kanälen · zum Schutz von Schläuchen oder Kabeln, die nicht dauerhaft verlegt sind · Abmessung Kabelkanäle H 32 x B 30 mm · keine Befestigung nötig · aus schwarzem vulkanisiertem Vollgummi und rutschhemmende Oberfläche · mit gelben Schutzdeckel und Tragegriff · überfahrbar bis zu einem Achsgewicht von 8 t · Endlosmontage mit Zapfen/Nut-System

L x B x H [mm]	Ausführung	Gewicht [kg]	Art.-Nr.	EUR	KS
schwarz/gelb					
980 x 240 x 45	2 Kanäle	6,5	**9000 480 241**	**79,00**	IEH5



Schlauch- und Kabelbrücke

mit drei Kanälen · zum Schutz von Schläuchen oder Kabeln, die nicht dauerhaft verlegt sind · Abmessung Kabelkanäle H 50 x B 68/57/65 mm · keine Befestigung nötig · aus schwarzem vulkanisiertem Vollgummi und rutschhemmende Oberfläche · mit gelben Schutzdeckel und Tragegriff · überfahrbar bis zu einem Achsgewicht von 8 t · Endlosmontage mit Zapfen/Nut-System

L x B x H [mm]	Ausführung	Gewicht [kg]	Art.-Nr.	EUR	KS
schwarz/gelb					
900 x 500 x 70	3 Kanäle	16,5	**9000 480 244**	**119,00**	IEH5



Schlauch- und Kabelbrücke

mit fünf Kanälen · zum Schutz von Schläuchen oder Kabeln, die nicht dauerhaft verlegt sind · Abmessung Kabelkanäle H 35,3 x B 38 mm · keine Befestigung nötig · aus schwarzem vulkanisiertem Vollgummi und rutschhemmende Oberfläche · mit gelben Schutzdeckel und Tragegriff · überfahrbar bis zu einem Achsgewicht von 8 t · Endlosmontage mit Zapfen/Nut-System

L x B x H [mm]	Ausführung	Gewicht [kg]	Art.-Nr.	EUR	KS
schwarz/gelb					
900 x 500 x 50	5 Kanäle	17	**9000 480 247**	**105,00**	IEH5



Schlauch- und Kabelbrücke

mit zwei Kanälen · zum Schutz von Schläuchen oder Kabeln, die nicht dauerhaft verlegt sind · Abmessung Kabelkanäle H 32 x B 30 mm · keine Befestigung nötig · aus schwarzem vulkanisiertem Vollgummi und rutschhemmende Oberfläche · mit gelben Schutzdeckel und Tragegriff · überfahrbar bis zu einem Achsgewicht von 8 t · Endlosmontage mit Zapfen/Nut-System

Ausführung	Gewicht [kg]	Art.-Nr.	EUR	KS
schwarz/gelb				
links	2,6	**9000 480 242**	**49,00**	IKH5
rechts	2,6	**9000 480 243**	**49,00**	IKH5



Schlauch- und Kabelbrücke

mit drei Kanälen · zum Schutz von Schläuchen oder Kabeln, die nicht dauerhaft verlegt sind · Abmessung Kabelkanäle H 50 x B 68/57/65 mm · keine Befestigung nötig · aus schwarzem vulkanisiertem Vollgummi und rutschhemmende Oberfläche · mit gelben Schutzdeckel und Tragegriff · überfahrbar bis zu einem Achsgewicht von 8 t · Endlosmontage mit Zapfen/Nut-System

Ausführung	Gewicht [kg]	Art.-Nr.	EUR	KS
schwarz/gelb				
links	9,1	**9000 480 245**	**85,00**	IEH5
rechts	9,1	**9000 480 246**	**85,00**	IEH5

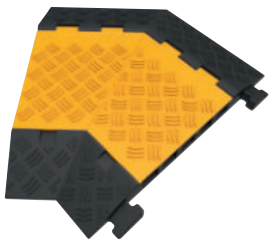

Schlauch- und Kabelbrücke

mit fünf Kanälen · zum Schutz von Schläuchen oder Kabeln, die nicht dauerhaft verlegt sind · Abmessung Kabelkanäle H 35,3 x B 38 mm · keine Befestigung nötig · aus schwarzem vulkanisiertem Vollgummi und rutschhemmende Oberfläche · mit gelben Schutzdeckel und Tragegriff · überfahrbar bis zu einem Achsgewicht von 8 t · Endlosmontage mit Zapfen/Nut-System

Ausführung	Gewicht [kg]	Art.-Nr.	EUR	KS
schwarz/gelb				
links	6,6	**9000 480 248**	**78,00**	IEH5
rechts	6,6	**9000 480 249**	**78,00**	IEH5





Sperrbügel

Stahl, feuerverzinkt · **kippbar und abschließbar** mit Profilzylinder, mit 3 Schlüsseln, verschiedenschließend · Bodenplatte zum Aufschrauben (ohne Befestigungsmaterial) · Signalwirkung durch Reflexfolie

Ausführung	Ø [mm]	Breite [mm]	Art.-Nr.	EUR	KS
kippbar, zum Aufschrauben	60/40	760	**9000 490 019**	**149,00**	ICH5





Sperrpfosten

rund, Ø 75 mm · kippbar und abschließbar mit Profilzylinder, mit 3 Schlüsseln, verschiedenschließend · mit Spezialguss-Sockel zum Aufdübeln (ohne Befestigungsmaterial) · mit roten reflektierenden Leuchtstreifen

Material	Farbe	Höhe über Flur [mm]	Art.-Nr.	EUR	KS
kippbar, zum Aufdübeln					
Aluminium	natur	900	**9000 490 081**	**148,00**	IXH5

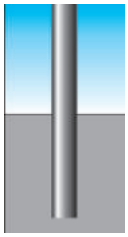

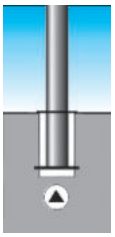



Sperrpfosten

rund Ø 76 mm · feuerverzinkt und pulverbeschichtet weiß, RAL 9010 HR · mit 3 rot reflektierenden Streifen

Material	Farbe	Höhe über Flur [mm]	Art.-Nr.	EUR	KS
zum Einbetonieren					
Stahl	rot-weiß	900	**9192 490 071**	**78,00**	IXH5
Mit Dreikantschloss und Bodenhülse					
Stahl	rot-weiß	900	**9192 490 074**	**173,00**	IXH5





Sperrpfosten

quadratisch 70 x 70 mm · kippbar und abschließbar, verzinkte Ausführung · mit Profilzylinder, mit 3 Schlüsseln, verschiedenschließend · mit Spezialguss-Sockel zum Aufdübeln (ohne Befestigungsmaterial) · mit roten reflektierenden Leuchtstreifen

Material	Farbe	Höhe über Flur [mm]	Art.-Nr.	EUR	KS
kippbar, zum Aufdübeln					
Stahl	silber	900	**9000 490 124**	**178,00**	ICH5

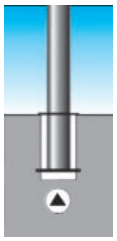



Sperrpfosten

quadratisch 70 x 70 mm · feuerverzinkt und pulverbeschichtet weiß, RAL 9010 HR · mit 3 rot reflektierenden Streifen

Material	Farbe	Höhe über Flur [mm]	Art.-Nr.	EUR	KS
mit Bodenhülse					
Stahl	rot-weiß	900	**9192 490 117**	**179,00**	IXH5



Dreikantschlüssel

gefertigt nach DIN 3223 · aus Stahlguss, verzinkt · M12-Schenkellänge des Dreikants 20 mm

Ausführung	Material	Art.-Nr.	EUR	KS
ohne Haken	Stahlguss	**9000 490 110**	**11,50**	IKH5



Dreikantschlüssel

gefertigt nach DIN 3223 · aus Stahlguss · der vordere Haken ist zum Öffnen von Sicherheitsverschlüssen an Pfosten, das T-Stück am Ende für die Entriegelung von Abdeckkappen · M12-Schenkellänge des Dreikants 20 mm

Ausführung	Material	Art.-Nr.	EUR	KS
mit Haken	Stahlguss	**9000 490 111**	**12,90**	IKH5

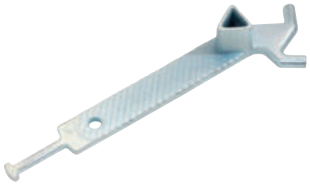

Dreikantschlüssel

gefertigt nach DIN 3222 · aus Grauguss · der vordere Haken ist zum Öffnen von Sicherheitsverschlüssen an Pfosten, das T-Stück am Ende für die Entriegelung von Abdeckkappen · M10-Schenkellänge des Dreikants 17 mm

Ausführung	Material	Art.-Nr.	EUR	KS
mit Haken	Grauguss	**9000 490 120**	**12,00**	IX56



Absperrkette

Polypropylen · Flachprofil 11 x 9 mm · Länge 3 m · Gewicht 0,41 kg · mit zwei Universalhaken

Farbe	Kettenstärke [mm]	Art.-Nr.	EUR	KS
rot/weiß	9	**9000 490 024**	**9,90**	ICG5
gelb/schwarz	9	**9000 480 222**	**9,90**	ICG5







Sperrpfosten

Polyurethan · flexibler Pfosten, der nachdem Anfahren oder Überfahren in die Ursprungsform zurückgeht · zum Aufschrauben, inkl. Befestigungsmaterial (Schrauben und Dübel)

Material zum Aufschrauben	Farbe	Höhe über Flur [mm]	Art.-Nr.	EUR	KS
PU	orange/weiß	750	**9000 490 020**	**52,00**	IEG5
PU	weiß/rot	750	**9000 490 021**	**64,00**	IEG5
PU	schwarz/gelb	750	**9000 490 022**	**52,00**	IEG5
PU	orange/weiß	1000	**9000 490 026**	**61,00**	IEG5
PU	weiß/rot	1000	**9000 490 027**	**78,00**	IEG5
PU	schwarz/gelb	1000	**9000 490 028**	**59,00**	IEG5



Sperrpfosten

Polypropylen · Pfosten Ø 63 x H 1000 mm · schnelle Verbindung des Fußes mit dem Pfosten durch Bajonettverschluss · Pfosten rot mit 2 weißen, reflektierenden Streifen · mit Öse am Pfostenkopf

Material zum Aufstellen	Farbe	Höhe über Flur [mm]	Art.-Nr.	EUR	KS
Polypropylen	rot/weiß	1000	**9000 490 023**	**26,90**	ICG5
Polypropylen	gelb/schwarz	1000	**9000 480 220**	**27,90**	ICG5



Sperrpfostenset

Polypropylen · Pfosten Ø 63 x H 1000 mm · Fuß 370 x 75 mm · schnelle Verbindung des Fußes mit dem Pfosten durch Bajonettverschluss · Pfosten rot mit 2 weißen, reflektierenden Streifen · mit Öse am Pfostenkopf

Farbe		Art.-Nr.	EUR	KS
rot/weiß	⛟	**9000 490 018**	**171,00**	IBG5
gelb/schwarz	⛟	**9000 480 221**	**171,00**	IBG5





Absperrgitter

für den Innen- und Außenbereich · unübersehbar und leicht durch die 16 beweglichen Elemente am gewünschten Gefahrenbereich einsetzbar – als gerade Absperrung, gebogen oder im Kreis · 2 spurlose Laufrollen ermöglichen im geschlossenem Zustand einen schnellen Einsatz vor Ort · gelb, aus Polyethylen · Länge 4 m komplett ausgeklappt · H 1000 x B 600 x T 350 mm

Material	Farbe	Art.-Nr.	EUR	KS
Polyethylen	gelb	**9001 477 000**	**499,00**	ICE2

▷ = Lieferung in der Regel innerhalb einer Woche. ⛟ = Speditionslieferung + = Anbruch der VE möglich Die Zeichenerklärung finden Sie vor der Inhaltsübersicht.



Markierungsknopf

aus Polypropylen · Farbe gelb · mit weißen/roten Reflektoren · für dauerhafte Markierung · inkl. Drehstiftnägel · VE = 10 Stück

B x L x H [mm]	Art.-Nr.	EUR	KS
120 x 140 x 25	**9000 490 030**	**25,90** [1]	IXG5

[1] Preis per VE



Leitschwelle

aus Polypropylen · hohe Signalwirkung durch retroreflektierende Streifen · sehr gute Witterungs- und Temperaturbeständigkeit · L 1170 x B 150 x H 50 mm · Gewicht 2,4 kg · inklusive Befestigungsmaterial (Schrauben und Dübel)

Farbe	Art.-Nr.	EUR	KS
gelb	**9000 490 040**	**34,00**	IKG5
weiß	**9000 490 041**	**34,00**	IKG5



Leitschwelle

PVC (gummiartig) · gute Signalwirkung durch gelbe Streifen · öl- und UV-beständig, sowie temperaturunempfindlich · L 1000 x B 150 x H 60 mm · Gewicht: 5,5 kg · inklusive Befestigungsmaterial (Schrauben und Dübel)

Farbe	Art.-Nr.	EUR	KS
schwarz	**9000 490 044**	**52,00**	IKG5





Radstopper

PVC (gummiartig) · ideal zur frontalen (Radanschlag) oder seitlichen Abgrenzung von Parkplätzen geeignet · hohe Signalwirkung durch einseitig reflektierende Streifen · öl- und UV-beständig, sowie temperaturunempfindlich · L 500 x B 160 x H 100 mm · Gewicht 2,45 kg · inklusive Befestigungsmaterial (Schrauben und Dübel)

Farbe	Art.-Nr.	EUR	KS
schwarz	**9000 490 045**	**29,00**	IKG5

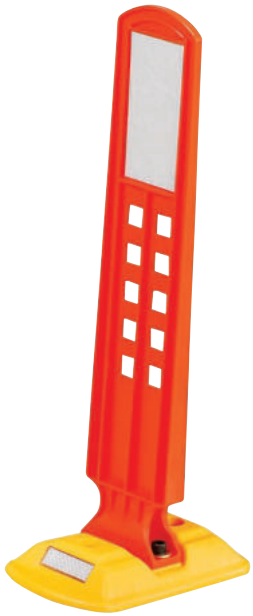





Sichtzeichen

mit Reflexstreifen · ideal für die Abgrenzung von Parkbuchten oder Fahrwegen · H 600 x B 260 x T 160 mm · Leitschwelle, gelb aus TPE · Reflexstreifen, orange aus Polyethylen · Gewicht 0,84 kg · inklusive Befestigungsmaterial (Schrauben und Dübel)

Art.-Nr.	EUR	KS
9000 490 042	**25,00**	IKG5

Abfallbehälter

nach DIN 30713 · schlagzäher, UV-stabilisierter Kunststoff · korrosionsgeschützte Metallteile · mit Regenhaube · einfache Montage an Pfählen, Masten und Wänden · zur Entleerung Schloss mit Dreikantschlüssel (Zubehör) öffnen, Behälter nach vorne ziehen und herausheben



Lieferung ohne Inhalt bzw. Zubehör



Lieferung ohne Inhalt bzw. Zubehör

H x B x T [mm]	Inhalt [l]	Farbe	Gewicht [kg]	Art.-Nr.	EUR	KS
650 x 395 x 250	50	orange	5,0	**9000 491 025**	**69,50**	ICG1
650 x 395 x 250	50	grün	5,0	**9000 491 027**	**69,50**	ICG1

Dreikantschlüssel

für Abfallbehälter Art.-Nr. 9000 491 025 und 9000 491 027



Dreikant [mm]	Art.-Nr.	EUR	KS
8	**9000 491 033**	**4,20**	ICG1

Abfallbehälter

Stahlblech · feuerverzinkt · Wasserabfluss durch gelochtes Bodenblech · zur Montage an Wand und Pfosten · komplett mit Befestigungsschiene und Schlüssel



Ø x H [mm]	Inhalt [l]	Farbe	Gewicht [kg]	Art.-Nr.	EUR	KS
330 x 430	35	verzinkt	5,1	**9000 491 045**	**93,00**	IXA9

Abfallkorb

aus punktgeschweißtem und verstärktem Drahtgitter (2 mm), verzinkt · Maschenweite ca. 25 x 15 mm · Korpus rund, mit Blechkranz · mit 4 Standfüßen aus 8 mm starkem Rundeisen



Ø x H [mm]	Inhalt [l]	Art.-Nr.	EUR	KS
400 x 600	75	**9194 491 020**	**81,00**	IBZ9
500 x 600	118	**9194 491 021**	**93,00**	IBZ9

Abfallkorb

aus punktgeschweißtem und verstärktem Drahtgitter, verzinkt · Korpus halbrund · Boden (gelocht) und Korbsockel aus Stahlblech · zum Aufhängen oder Anschließen an Schiene Art.-Nr. 9194 491 023 oder Ständer Art.-Nr. 9194 491 024



H x B x T [mm]	Inhalt [l]	Art.-Nr.	EUR	KS
400 x 430 x 210	27	**9194 491 022**	**38,00**	IBZ9

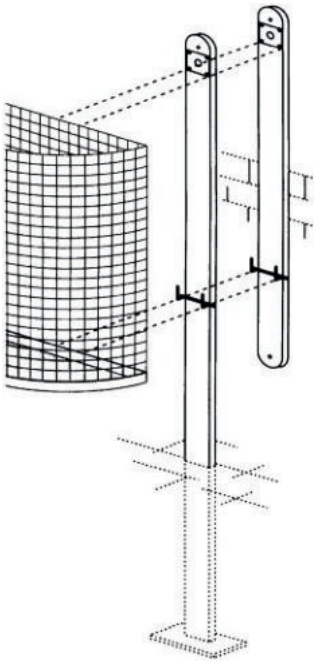

Befestigungsschiene

zur Befestigung an Mauerwerk · für Abfallkorb Art.-Nr. 9194 491 022 · mit Schloss und Schlüssel · Stahl

Art.-Nr.	EUR	KS
9194 491 023	**31,00**	IBZ9

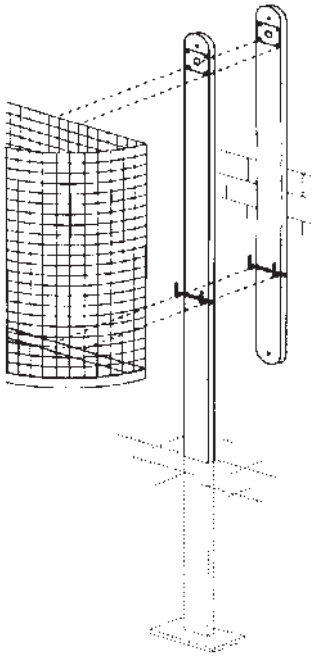

Eisenständer

zum Einbetonieren · für Abfallkorb Art.-Nr. 9194 491 022 · verzinkt · Höhe 1400 mm · mit Schloss und Schlüssel

Art.-Nr.	EUR	KS
9194 491 024	**61,50**	IBZ9



Universalschellenband

für Abfallbehälter · für Pfostenbefestigung · zur Befestigung werden 2 Schellen benötigt

Art.-Nr.	EUR	KS
9000 491 034	**8,80**	ICG1



Lieferung ohne Spiegel und ohne Halterung

Rohrpfosten

Stahlrohr, feuerverzinkt · für die freistehende Montage von Abfallbehältern, Verkehrsspiegeln usw. · zum Einbetonieren oder Eingraben · mit Kunststoff-Schutzkappe

Länge [mm]	Rohr-Ø [mm]	Art.-Nr.	EUR	KS
1500	49	**9000 491 035**	**42,00**	IKG1



Standascher

aus Edelstahl · Ständer aus Stahlblech und schwarz beschichtet · wetterfest - geschwungener Verschluss verhindert Eindringen von Regenwasser · Bodenplatte lässt sich am Boden festschrauben · großes Fassungsvermögen, leicht zu entleeren

Ø x H [mm]	Farbe	Art.-Nr.	EUR	KS
394 x 1000	silber	**9000 491 234**	**284,00**	ICE2

Rubbermaid Commercial Products



Standascher

aus Stahlblech und schwarz beschichtet · wetterfest - geschwungener Verschluss verhindert Eindringen von Regenwasser · Bodenplatte lässt sich am Boden festschrauben · großes Fassungsvermögen, leicht zu entleeren

Ø x H [mm]	Farbe	Art.-Nr.	EUR	KS
394 x 1054	schwarz	**9000 491 235**	**281,00**	ICE2

Rubbermaid Commercial Products





Lieferung ohne Inhalt bzw. Zubehör



Lieferung ohne Inhalt bzw. Zubehör

Standascher

Korpus aus robustem, UV-beständigen Polyethylen, schwarz · Innenbehälter aus galvanisiertem Stahl · Zigaretten-Ausdrückplatte aus Edelstahl · Bodenplatte lässt sich am Boden festschrauben

H x B x T [mm]	Farbe	Art.-Nr.	EUR	KS
1029 x 357 x 357	schwarz	**9000 491 236**	**168,00**	ICE2

WESCO



Wandascher

aus hochwertig lackiertem Stahlblech, wetterfest · im Briefkastenformat zur Wandmontage · Wandascher kann mit Dreikant seitlich verriegelt werden und ist somit vandalismussicher (Schlüssel im Lieferumfang enthalten)

H x B x T [mm]	Farbe	Art.-Nr.	EUR	KS
285 x 232 x 62	silber	**9000 491 230**	**55,00**	ICI5

CEMO







Streugutbehälter

Behälter grau und Deckel orange aus glasfaserverstärktem Kunststoff, UV-beständig, dauerhaft formstabil, korrosionsbeständig, wetterfest · Federverschluss aus Edelstahl und selbstschließend · einfaches Öffnen von außen und innen · Stapelbar mit geschlossenem Deckel für eine platzsparende Lagerung

L x B x H [mm]	Inhalt [l]	Ausführung	Art.-Nr.	EUR	KS
890 x 600 x 640	200	ohne Entnahmeöffnung	**9000 491 204**	**299,00**	IX24
1210 x 820 x 670	400	ohne Entnahmeöffnung	**9000 491 206**	**405,00** ▷	IX24
1210 x 820 x 670	400	mit Entnahmeöffnung	**9000 491 207**	**475,00** ▷	IX24

CEMO



Handschaufel

UV-stabilisierte und praktisch bruchfeste Schaufel aus Polypropylen (PP) · **geringes Gewicht und hohe Widerstandsfähigkeit** · Oberfläche ist nicht haftend und optimal für den Umgang mit aggressiven Stoffen wie z.B. Streusalz

Länge [mm]	Blattmaß [mm]	Art.-Nr.	EUR	KS
310	190 x 140 x 75	**9190 491 280**	**12,00**	IX24

▷ = Lieferung in der Regel innerhalb einer Woche. = Speditionslieferung + = Anbruch der VE möglich Die Zeichenerklärung finden Sie vor der Inhaltsübersicht.

Allzweckschaufel

UV-stabilisierte und praktisch bruchfeste Schaufel aus Polypropylen (PP) · geringes Gewicht und hohe Widerstandsfähigkeit · Oberfläche ist nicht haftend und **optimal für den Umgang mit aggressiven Stoffen wie z.B. Streusalz** · D-Griff für ergonomisches und effizientes Arbeiten





Lieferung ohne Inhalt bzw. Zubehör

Länge [mm]	Blattmaß [mm]	Art.-Nr.	EUR	KS
1050	350 x 260 x 80	**9190 491 283**	**52,50**	IX24



Streugutwagen

Composite-Rahmen · Kunststoffbehälter, gelb · Gummiräder luftbereift mit Winterprofil · mit klappbarem Ständerfuß · für mittlere Streuflächen · Streubreite 1-4 m · 6 Streustufen mit Streumengenregler · Lieferung erfolgt vormontiert

Inhalt [l]	Art.-Nr.	EUR	KS
20	**9000 491 259**	**269,00**	IB24



Streugutwagen

Composite-Rahmen · Kunststoffbehälter, gelb · Gummiräder luftbereift mit Winterprofil · mit klappbarem Ständerfuß · für mittlere Streuflächen · Streubreite 1-4 m · 6 Streustufen mit Streumengenregler · Lieferung erfolgt vormontiert

Inhalt [l]	Art.-Nr.	EUR	KS
35	**9000 491 260**	**333,00**	IB24



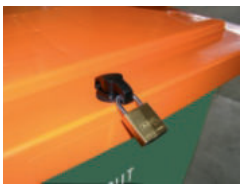



Lieferung ohne Vorhängeschloss

Streugutbehälter

aus hochfestem, frostbeständigem Kunststoff, HDPE für Temperaturen von -30 °C bis +70 °C · Farbe grün · Deckel orange · mit verzinkten Leisten und Rückfallsicherung · robuste Scharniere verbinden den strapazierfähigen Deckel mit dem Behälter · Verschlussvorrichtung für Vorhängeschloss · aus transporttechnischen Gründen ist der Deckel nicht montiert

L x B x H [mm]	Inhalt [l]	Ausführung	Art.-Nr.	EUR	KS
790 x 605 x 775	210	ohne Entnahmerutsche	**9000 491 220**	**159,00**	IX30
945 x 725 x 930	400	ohne Entnahmerutsche	**9000 491 224**	**204,00**	IX30



Bürodrehstuhl

mit Permanent-Kontakt-Technik (ohne Armlehnen) · für überwiegend sitzende Tätigkeiten · stabiles Fußkreuz mit schwarzer Kunststoffabdeckung · Rückenlehne **mit integrierter Lendenwirbelstütze** · Rückenlehne in Höhe und Neigung stufenlos verstellbar · Sitz höhenverstellbar · ergonomischer Muldensitz mit Formpolster · Bezug 100 % Polypropylen · Sitzfläche 450-440 mm · **Lehnenhöhe 520 mm** · Rollen für weiche Böden

Lieferung erfolgt zerlegt

Polsterfarbe	Sitzhöhenverstellung [mm]	Art.-Nr.	EUR	KS
anthrazit	420-550	**9000 482 860**	**71,00**	IXG9
royalblau	420-550	**9000 482 861**	**71,00**	IXG9
schwarz	420-550	**9000 482 862**	**71,00**	IXG9



9000 482 865

Armlehne

Kunststoff, schwarz · passend zu Bürodrehstühlen Art.-Nr. 9000 482 860-9000 482 862 und 9000 482 900-9000 482 901

Ausführung	Art.-Nr.	EUR	KS
starr	**9000 482 865**	**31,50** [1]	IXG9

[1] Preis per Paar

NEU



9000 482 795 9000 482 798

Rollen

lastabhängig gebremste Sicherheits-Doppelrollen · Satz mit 5 Rollen

Ausführung	Rollen-Ø [mm]	Art.-Nr.	EUR	KS
für harte Böden	50	**9000 482 795**	**13,90**	IXG9
für weiche Böden	50	**9000 482 798**	**9,90**	IXG9



Bürodrehstuhl

mit Permanent-Kontakt-Technik (ohne Armlehnen) · für überwiegend sitzende Tätigkeiten · stabiles Fußkreuz mit schwarzer Kunststoffabdeckung · ergonomische Rückenlehne mit integrierter Lendenwirbelstütze · Bandscheibensitz mit Beckenstütze · breite Abdeckung des Neigegelenkes · Bezug 100 % Polypropylen · Sitzfläche B 460 x T 460 mm · **Lehnenhöhe 580 mm** · Rollen für weiche Böden

Lieferung erfolgt zerlegt

Polsterfarbe	Sitzhöhenverstellung [mm]	Art.-Nr.	EUR	KS
schwarz	420-550	**9000 482 805**	**102,00**	IRG9
anthrazit	420-550	**9000 482 806**	**102,00**	IRG9
royalblau	420-550	**9000 482 807**	**102,00**	IRG9



9000 482 809

Armlehne

Kunststoff, schwarz · passend für Bürodrehstühle Art.-Nr.9000 482 805-9000 482 807 und 9000 482 900-9000 482 901

Ausführung	Art.-Nr.	EUR	KS
höhenverstellbar	**9000 482 809**	**40,90** [1]	IXG9

[1] Preis per Paar

NEU



9000 482 795 9000 482 798

Rollen

lastabhängig gebremste Sicherheits-Doppelrollen · Satz mit 5 Rollen

Ausführung	Rollen-Ø [mm]	Art.-Nr.	EUR	KS
für harte Böden	50	**9000 482 795**	**13,90**	IXG9
für weiche Böden	50	**9000 482 798**	**9,90**	IXG9



Bürodrehstuhl

mit Permanent-Kontakt-Technik (ohne Armlehnen) · für überwiegend sitzende Tätigkeiten · stabiles Fußkreuz mit schwarzer Kunststoffabdeckung · Spezial-Flachsitz mit Knierolle und eingearbeiteter Beckenstütze · Rückenlehne mit integrierter Lendenwirbelstütze, stufenlos höhenverstellbar · Komfort-Permanentkontaktmechanik zur Verstellung der Rückenneigung · Bezug 100% Polypropylen · Sitzfläche B 480 x T 480 mm · **Lehnenhöhe 580 mm** · Rollen für weiche Böden

Lieferung erfolgt zerlegt

Polsterfarbe	Sitzhöhenverstellung [mm]	Art.-Nr.	EUR	KS
royalblau	420-550	**9000 482 870**	**123,60**	IXG9
schwarz	420-550	**9000 482 871**	**123,60**	IXG9



Armlehne

Kunststoff, schwarz · passend zu Bürodrehstühlen 9000 482 870 und 9000 482 871

Ausführung	Art.-Nr.	EUR	KS
starr	**9000 482 875**	**52,00** [1]	IXG9

[1] Preis per Paar



9000 482 796 9000 482 799

Rollen

lastabhängig gebremste Sicherheits-Doppelrollen · Satz mit 5 Rollen

Ausführung	Rollen-Ø [mm]	Art.-Nr.	EUR	KS
für harte Böden	55	**9000 482 796**	**13,90**	IXG9
für weiche Böden	55	**9000 482 799**	**9,90**	IXG9



Bürodrehstuhl

mit Permanent-Kontakt-Technik (ohne Armlehnen) · für überwiegend sitzende Tätigkeiten · Fußkreuz mit schwarzer Kunststoffabdeckung · Rückenlehne **mit integrierter Lendenwirbelstütze** · ergonomische Rückenlehne mit atmungsaktivem Netzbezug 100 % Polyester · Bandscheibensitz stufenlos höhenverstellbar · Rückenlehne in der Höhe verstellbar · Bezug 100 % Polypropylen · Sitzfläche B 480 x T 480 mm · **Lehnenhöhe 550 mm** · Rollen für weiche Böden

Lieferung erfolgt zerlegt

Polsterfarbe	Sitzhöhenverstellung [mm]	Art.-Nr.	EUR	KS
schwarz	430-510	**9000 482 900**	**132,90**	IXG9
blau	430-510	**9000 482 901**	**132,90**	IXG9



9000 482 865 9000 482 809

Armlehne

Kunststoff, schwarz · passend zu Bürodrehstühlen Art.-Nr. 9000 482 860-9000 482 862 und 9000 482 900-9000 482 901

Ausführung	Art.-Nr.	EUR	KS
starr	**9000 482 865**	**31,50** [1]	IXG9
höhenverstellbar	**9000 482 809**	**40,90** [1]	IXG9

[1] Preis per Paar



9000 482 795 9000 482 798

Rollen

lastabhängig gebremste Sicherheits-Doppelrollen · Satz mit 5 Rollen

Ausführung	Rollen-Ø [mm]	Art.-Nr.	EUR	KS
für harte Böden	50	**9000 482 795**	**13,90**	IXG9
für weiche Böden	50	**9000 482 798**	**9,90**	IXG9

Topstar

NEU



9000 482 946



9000 482 945





9000 482 947

Bürodrehstuhl

mit Synchron-Technik (ohne Armlehnen) · für überwiegend sitzende Tätigkeiten · stabiles Polyamid-Fußkreuz in schwarz · Rückenlehne mit atmungsaktiver Netzbespannung schwarz, in Höhe und Neigung verstellbar · Sitz höhenverstellbar, mit abgerundeter Knierolle · Bezug 100 % Polypropylen · Sitzfläche B 480 x T 480 mm · Lehnenhöhe 580 mm · Rollen für weiche Böden

Lieferung erfolgt zerlegt

Polsterfarbe	Sitzhöhenverstellung [mm]	Art.-Nr.	EUR	KS
schwarz/schwarz	460-560	**9000 482 945**	**149,00**	IXG9
schwarz/hellgau	460-560	**9000 482 946**	**149,00**	IXG9
schwarz/blau	450-550	**9000 482 947**	**149,00**	IXG9

Topstar

NEU



9000 482 949



9000 482 948



9000 482 950

Bürodrehstuhl

mit Synchron-Technik (ohne Armlehnen) · für überwiegend sitzende Tätigkeiten · stabiles Polyamid-Fußkreuz in schwarz · Rückenlehne mit kaschiertem Polster, in Höhe und Neigung verstellbar · Sitz höhenverstellbar, mit abgerundeter Sitzvorderkante (Knierolle) · Bezug 100 % Polypropylen · Sitzfläche B 480 x T 480 mm · Lehnenhöhe 580 mm · Rollen für weiche Böden

Lieferung erfolgt zerlegt

Polsterfarbe	Sitzhöhenverstellung [mm]	Art.-Nr.	EUR	KS
schwarz	450-550	**9000 482 948**	**169,00**	IXG9
anthrazit	450-550	**9000 482 949**	**169,00**	IXG9
blau	450-550	**9000 482 950**	**169,00**	IXG9

Topstar

NEU



Armlehne

Kunststoff, schwarz · passend für Bürodrehstühle Art.-Nr. 9000 482 945, 9000 482 946, 9000 482 947, 9000 482 948, 9000 482 949 und 9000 482 950

Ausführung	Art.-Nr.	EUR	KS
höhenverstellbar	**9000 482 951**	**43,90** [1]	IXG9

[1] Preis per Paar

Topstar

NEU



9000 482 795



9000 482 798

Rollen

lastabhängig gebremste Sicherheits-Doppelrollen · Satz mit 5 Rollen

Ausführung	Rollen-Ø [mm]	Art.-Nr.	EUR	KS
für harte Böden	50	**9000 482 795**	**13,90**	IXG9
für weiche Böden	50	**9000 482 798**	**9,90**	IXG9



Bürodrehstuhl

mit Synchron-Technik (ohne Armlehnen) · für überwiegend sitzende Tätigkeiten · Kunststoff-Fußkreuz schwarz · ergonomische Rückenlehne mit seitlichen Polstern zur Fixierung des Rückens · Muldensitz mit seitlichen Polstern zur Fixierung des Beckenbereichs · stufenlos höhenverstellbar · Rückenlehne in der Höhe verstellbar · Muldensitz mit seitlichem Formpolster · Bezug Rückenlehne 100 % Polyester, Sitzfläche 80 % Baumwolle, 20 % PU-Oberfläche · Sitzfläche B 480 x T 480 mm · **Lehnenhöhe 550 mm** · Rollen für weiche Böden

Lieferung erfolgt zerlegt

Polsterfarbe	Sitzhöhenverstellung [mm]	Art.-Nr.	EUR	KS
schwarz/schwarz	420-540	**9000 482 910**	**159,70**	IXG9



Armlehne

Kunststoff · passend für Bürodrehstuhl
Art.-Nr. 9000 482 910

Ausführung	Art.-Nr.	EUR	KS
starr	**9000 482 915**	**29,40** [1]	IXG9
höhenverstellbar	**9000 482 916**	**45,90** [1]	IXG9

[1] Preis per Paar

NEU





9000 482 796 9000 482 799

Rollen

lastabhängig gebremste Sicherheits-Doppelrollen · Satz mit 5 Rollen

Ausführung	Rollen-Ø [mm]	Art.-Nr.	EUR	KS
für harte Böden	55	**9000 482 796**	**13,90**	IXG9
für weiche Böden	55	**9000 482 799**	**9,90**	IXG9





Bürodrehstuhl

mit Synchron-Technik, (ohne Armlehnen) · für überwiegend sitzende Tätigkeiten · stabiles Polyamid Fußkreuz in schwarz · individuell auf das Körpergewicht einstellbar und arretierbar · bequemer Bandscheibensitz zur optimalen Abstützung im Beckenbereich · Rückenlehne mit atmungsaktivem Elastan-Netzgewebe 100 % Polyester, in Höhe und Neigung verstellbar · stufenlose Sitzhöhenverstellung · Sitzbezug schwarz aus 100 % Polypropylen · Sitzfläche B 500 x T 500 mm · Lehnenhöhe 620-690 mm · Rollen für weiche Böden · **Lieferung erfolgt zerlegt**

Polsterfarbe	Sitzhöhenverstellung [mm]	Art.-Nr.	EUR	KS
schwarz/schwarz	420-530	**9000 482 815**	**177,00**	IBG9
schwarz/hellgrau	420-530	**9000 482 816**	**177,00**	IBG9



Armlehne

schwarz · passend für Bürodrehstühle
Art.-Nr. 9000 482 815 und 9000 482 816

Ausführung	Art.-Nr.	EUR	KS
höhenverstellbar	**9000 482 819**	**45,30** [1]	IXG9

[1] Preis per Paar

NEU





9000 482 795 9000 482 798

Rollen

lastabhängig gebremste Sicherheits-Doppelrollen · Satz mit 5 Rollen

Ausführung	Rollen-Ø [mm]	Art.-Nr.	EUR	KS
für harte Böden	50	**9000 482 795**	**13,90**	IXG9
für weiche Böden	50	**9000 482 798**	**9,90**	IXG9



Gepolsterte 3D-Rückenlehne



9000 482 796 9000 482 799

Bürodrehstuhl

mit Auto-Synchron-Technik (mit Armlehnen) · mit automatischer körpergewichtsabhängiger Federkrafteinstellung, in vorderster Position arretierbar · synchrone Sitz- und Rückenlehnen-Neigung · für überwiegend sitzende Tätigkeiten · stabiles schwarzes Polyamidfußkreuz · gepolsterte 3D-Rückenlehne mit stabilem Kunststoffrahmen · höhenverstellbare Armlehnen · ergonomisch geformter Muldensitz · Bezug aus 100% strapazierfähigem Polyester · Sitzfläche B 450 x T 460 mm · **Lehnenhöhe 560 mm** · Rollen für weichen Boden

Lieferung erfolgt zerlegt

Polsterfarbe	Sitzhöhenverstellung [mm]	Art.-Nr.	EUR	KS
schwarz	420-550	**9000 482 890**	**255,50**	IBG9
blau	420-550	**9000 482 891**	**255,50**	IBG9

Rollen

lastabhängig gebremste Sicherheits-Doppelrollen · Satz mit 5 Rollen

Ausführung	Rollen-Ø [mm]	Art.-Nr.	EUR	KS
für harte Böden	55	**9000 482 796**	**13,90**	IXG9
für weiche Böden	55	**9000 482 799**	**9,90**	IXG9



Lieferung ohne Armlehnen



Armlehne

Kunststoff, schwarz · passend zu Bürodrehstühlen Art.-Nr. 9000 482 880 und 9000 482 881

Ausführung	Art.-Nr.	EUR	KS
verstellbar	**9000 482 825**	**57,50** [1]	IXG9

[1] Preis per Paar



9000 482 796 9000 482 799

Bürodrehstuhl

mit Punkt-Synchron-Technik (ohne Armlehnen) · für überwiegend sitzende Tätigkeiten · Aluminiumfußkreuz poliert · ergonomische Rückenlehne mit seitlichen Polster zur Fixierung des Rückens · Muldensitz mit Sitztiefenverstellung und mit seitlichen Polstern zur Fixierung des Beckenbereichs · stufenlos höhenverstellbar · Bezug 100 % Polyester · Sitzfläche B 480 x T 480 mm · **Lehnenhöhe 600 mm** · Rollen für weiche Böden

Lieferung erfolgt zerlegt

Polsterfarbe	Sitzhöhenverstellung [mm]	Art.-Nr.	EUR	KS
schwarz	430-510	**9000 482 880**	**216,30**	IBG9
blau	430-510	**9000 482 881**	**216,30**	IBG9

Rollen

lastabhängig gebremste Sicherheits-Doppelrollen · Satz mit 5 Rollen

Ausführung	Rollen-Ø [mm]	Art.-Nr.	EUR	KS
für harte Böden	55	**9000 482 796**	**13,90**	IXG9
für weiche Böden	55	**9000 482 799**	**9,90**	IXG9



Bürodrehstuhl

mit Punkt-Synchron-Technik (ohne Armlehnen) · für überwiegend sitzende Tätigkeiten · Aluminiumfußkreuz poliert · Rückenlehne mit atmungsaktiver Netzbespannung schwarz, Rückseite mit elastischen Gummibändern, höhenverstellbar · Flachsitz mit komfortabler Knierolle · Bezug Rückenlehne 100 % Polyester, Sitzfläche 100 % Trevira CS · Sitzfläche B 480 x T 480 mm · Lehnenhöhe 600 mm · Rollen für weiche Böden

Lieferung erfolgt zerlegt

Polsterfarbe	Sitzhöhenverstellung [mm]	Art.-Nr.	EUR	KS
schwarz/schwarz	450-550	**9000 482 955**	**231,00**	IXG9
schwarz/rot	450-550	**9000 482 956**	**231,00**	IXG9
schwarz/blau	450-550	**9000 482 957**	**231,00**	IXG9



Armlehne

Kunststoff, schwarz · passend für Bürodrehstühle Art.-Nr. 9000 482 955-9000 482 957

Ausführung	Art.-Nr.	EUR	KS
höhenverstellbar	**9000 482 958**	**54,00** [1]	IXG9

[1] Preis per Paar



9000 482 796



9000 482 799

Rollen

lastabhängig gebremste Sicherheits-Doppelrollen · Satz mit 5 Rollen

Ausführung	Rollen-Ø [mm]	Art.-Nr.	EUR	KS
für harte Böden	55	**9000 482 796**	**13,90**	IXG9
für weiche Böden	55	**9000 482 799**	**9,90**	IXG9



Bürodrehstuhl

mit Punkt-Synchron-Technik (mit Armlehnen) · für überwiegend sitzende Tätigkeiten · Aluminiumfußkreuz poliert · Rückenlehne mit atmungsaktiver Netzbespannung schwarz, mit höhenverstellbarer Lendenwirbelstütze · Rückenlehne in Höhe und Neigung stufenlos verstellbar · Sitz höhenverstellbar · ergonomischer Muldensitz mit Sitztiefenverstellung · Bezug 100 % Trevira CS · Sitzfläche B 450 x T 440 mm · Lehnenhöhe 520 mm · Rollen für weiche Böden

Lieferung erfolgt zerlegt

Polsterfarbe	Sitzhöhenverstellung [mm]	Art.-Nr.	EUR	KS
schwarz/schwarz	450-550	**9000 482 960**	**398,00**	IXG9
schwarz/hellgrau	420-550	**9000 482 961**	**398,00**	IXG9
schwarz/blau	420-550	**9000 482 962**	**398,00**	IXG9



9000 482 793



9000 482 794

Rollen

lastabhängig gebremste Sicherheits-Doppelrollen · Satz mit 5 Rollen

Ausführung	Rollen-Ø [mm]	Art.-Nr.	EUR	KS
für harte Böden	65	**9000 482 793**	**19,20**	IXG9
für weiche Böden	65	**9000 482 794**	**16,50**	IXG9





Akku-LED-Leuchte

Kunststoff · mit Micro-B-USB Anschluss am Fuß (inkl. Kabel) · Farbtemperatur einstellbar · Akkuladezeit ca. 4 Std., Akkulaufzeit ca. 2 Std. · Leuchtenkopf 217 x 50 mm, neigbar · Armlänge 253 mm · Höhe max. 272 mm · mit 15 LEDs, 5 warmweiß (3.000 Kelvin), 10 tageslichtweiß (6.500 Kelvin) · gewichteter Energieverbrauch 4 kWh/1000h · diese Leuchte enthält eingebaute LED-Lampen · die Lampen können nicht ausgetauscht werden

Ausführung	Ausstattung	Farbe	Art.-Nr.	EUR	KS
zusammenklappbar	mit Dimmer	weiß/sandfarben	**9000 483 030**	**33,00**	IXI9
zusammenklappbar	mit Dimmer	weiß/grau	**9000 483 031**	**33,00**	IXI9
zusammenklappbar	mit Dimmer	weiß/schwarz	**9000 483 032**	**33,00**	IXI9







Schreibtischleuchte

Kunststoff · ideal für den Arbeitsplatz am Computer · optimale Einstellmöglichkeiten des Leuchtenarmes durch 3 Gelenke, 2 Schenkel à 400 mm Länge · **blendfreies Licht** (4.200 Kelvin) · Betriebsspannung 230 V · Lieferung inkl. Leuchtmittel (10 W LED) · diese Leuchte enthält eingebaute LED-Lampen · die Lampen können nicht ausgetauscht werden

Ausführung	Farbe	Art.-Nr.	EUR	KS
Standfuß und Tischklemme	schwarz/anthrazit	**9000 483 102**	**131,50**	IKZ9



zusammenklappbar





Akku-LED-Leuchte

Kunststoff · mit Micro-B-USB Anschluss am Fuß (inkl. Kabel) · Beleuchtungsstärke in 3 Stufen einstellbar · Akkuladezeit ca. 4 Std., Akkulaufzeit ca. 5 Std. · Leuchtenkopf 154 x 50 mm, neigbar · Armlänge 167 mm · Höhe max. 190 mm · mit 10 LEDs, warmweiß (3.100 Kelvin) · gewichteter Energieverbrauch 3 kWh/1000h · diese Leuchte enthält eingebaute LED-Lampen · die Lampen können nicht ausgetauscht werden

Ausführung	Ausstattung	Farbe	Art.-Nr.	EUR	KS
zusammenklappbar	mit Dimmer	weiß	**9000 483 035**	**33,00**	IXI9
zusammenklappbar	mit Dimmer	schwarz	**9000 483 036**	**33,00**	IXI9





Schreibtischleuchte

Aluminium · Leuchtenkopf- und arm vielseitig verstellbar · Ausladung max. 450 mm - Höhe max. 410 mm · 4.000 Kelvin · Betriebsspannung 100-240 V · Lieferung inkl. Leuchtmittel (7 W LED) · gewichteter Energieverbrauch 7 kWh/1000h · diese Leuchte enthält eingebaute LED-Lampen · die Lampen können nicht ausgetauscht werden

Ausführung	Ausstattung	Farbe	Art.-Nr.	EUR	KS
Standfuß	4-Stufen-Dimmer	silber	**9000 483 050**	**77,40**	IXG0
Standfuß	4-Stufen-Dimmer	gold	**9000 483 051**	**77,40**	IXG0





Schreibtischleuchte

Kunststoff · ideal für den Arbeitsplatz am Computer · optimale Einstellmöglichkeiten des Leuchtenarmes durch 3 Gelenke, 2 Schenkel à 400 mm Länge · blendfreies Licht durch Rastereinsatz (4.200 Kelvin) · Betriebsspannung 230 V · gewichteter Energieverbrauch 9 kWh/1000h · Lieferung inkl. Leuchtmittel (9-Watt-Kompakt-Leuchtstofflampe) · diese Leuchte wird verkauft mit zwei Leuchtmittel der Energieeffizienzklasse A · diese Leuchte ist geeignet für Leuchtmittel der Effizienzklasse B bis A+

Ausführung	Farbe	Art.-Nr.	EUR	KS
Standfuß und Tischklemme	schwarz/anthrazit	**9000 483 090**	**110,30**	IKZ9







Schreibtischleuchte

Kunststoff · Leuchtarm flexibel positionierbar · Ausladung max. 380 mm · Höhe max. 390 mm · 4.300 Kelvin · Betriebsspannung 100-240 V · Lieferung inkl. Leuchtmittel (6 W LED) · gewichteter Energieverbrauch 6 kWh/1000h · diese Leuchte enthält eingebaute LED-Lampen · die Lampen können nicht ausgetauscht werden

Ausführung	Ausstattung	Farbe	Art.-Nr.	EUR	KS
Standfuß	USB-Anschluss	schwarz	**9000 483 082**	**72,60**	ICG0
Standfuß	USB-Anschluss	silber	**9000 483 083**	**72,60**	ICG0





Schreibtischleuchte

Aluminium/Kunststoff · Leuchtarm stufenlos verstellbar, Leuchtkopf horizontal und vertikal schwenkbar · Ausladung max. 670 mm · Höhe max. 600 mm · 5.000 Kelvin · Betriebsspannung 100-240 V · Lieferung inkl. Leuchtmittel (6 W LED) · gewichteter Energieverbrauch 6 kWh/1000h · diese Leuchte enthält eingebaute LED-Lampen · die Lampen können nicht ausgetauscht werden

Ausführung	Farbe	Art.-Nr.	EUR	KS
Standfuß	schwarz	**9000 483 080**	**46,10**	ICG0
Standfuß	silber	**9000 483 081**	**46,10**	ICG0





Schreibtischleuchte

Aluminium/Kunststoff · Leuchtenkopf vielseitig verstellbar · **Sensorschalter am Kopf ermöglicht Ein- und Ausschalten durch Handbewegung** · Stufenlos dimmbar, inkl. Memory-Funktion · Ausladung max. 650 mm - Höhe max. 750 mm · 3.300-6.500 Kelvin · Betriebsspannung 100-240 V · Lieferung inkl. Leuchtmittel (10 W LED) · gewichteter Energieverbrauch 10 kWh/1000h · diese Leuchte enthält eingebaute LED-Lampen · die Lampen können nicht ausgetauscht werden

Ausführung	Farbe	Art.-Nr.	EUR	KS
Standfuß	silber	**9000 483 053**	**117,30**	IXG0
Standfuß	weiß	**9000 483 054**	**117,30**	IXG0



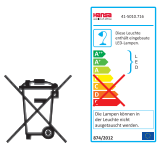



Schreibtischleuchte

Aluminium/Kunststoff · Leuchtenkopf vielseitig verstellbar · Dimmer, inkl. Memory-Funktion · als kabelloses Ladegerät nutzbar · Ausladung max. 500 mm - Höhe max. 420 mm · 3.000-6.000 Kelvin · Betriebsspannung 100-240 V · Lieferung inkl. Leuchtmittel (10 W LED) · gewichteter Energieverbrauch 10 kWh/1000h · diese Leuchte enthält eingebaute LED-Lampen · die Lampen können nicht ausgetauscht werden

Ausführung	Ausstattung	Farbe	Art.-Nr.	EUR	KS
Standfuß	5-Stufen-Dimmer	schwarz	**9000 483 058**	**129,00**	IXG0





Schreibtischleuchte

Metall/Kunststoff · Leuchtenkopf und Arm vielseitig verstellbar · Armlänge unten 330 mm - oben 340 mm - Höhe max. 450 mm (mit Standfuß), Höhe max. 420 mm (mit Tischklemme) · Betriebsspannung 220-240 V · mit 21 LEDs, tageslichtweiß (5.800 Kelvin) · gewichteter Energieverbrauch 9 kWh/1000 h · diese Leuchte enthält eingebaute LED-Lampen · die Lampen können nicht ausgetauscht werden

Ausführung	Farbe	Art.-Nr.	EUR	KS
mit Tischklemme	weiß	**9000 483 040**	**80,30**	IBI9
mit Tischklemme	schwarz	**9000 483 041**	**80,30**	IBI9
mit Tischklemme	silber	**9000 483 042**	**80,30**	IBI9
Standfuß	weiß	**9000 483 045**	**88,50**	IBI9
Standfuß	schwarz	**9000 483 046**	**88,50**	IBI9
Standfuß	silber	**9000 483 047**	**88,50**	IBI9

NEU





Schreibtischleuchte

Metall/Kunststoff · Leuchtenkopf flexibel dreh- und neigbar · Armlänge 357 mm - Höhe max. 360 mm · Betriebsspannung 220-240 V · mit 24 LEDs, 8 warmweiß (3.000 Kelvin), 16 tageslichtweiß (6.500 Kelvin) · gewichteter Energieverbrauch 6 kWh/1000 h · diese Leuchte enthält eingebaute LED-Lampen · die Lampen können nicht ausgetauscht werden

Ausführung	Farbe	Art.-Nr.	EUR	KS
Standfuß	weiß	**9000 483 049**	**38,00**	IBI9
Standfuß	schwarz	**9000 483 048**	**38,00**	IBI9

NEU





LED-Lupenleuchte

Kunststoff · mit Standfuß · runder Kopf · Glaslinse 88,9 mm (3,5") mit Abdeckung · 3 Dioptrien mit eingelassenem Auge 12 Dioptrien (6.400 Kelvin) · Betriebsspannung 220-240 V · Lieferung inkl. Leuchtmittel (30 LEDs x 0,2 W) · diese Leuchte enthält eingebaute LED-Lampen · die Lampen können nicht ausgetauscht werden

Ausführung	Farbe	Art.-Nr.	EUR	KS
Standfuß	weiß	**9000 483 065**	**40,50**	IBZ9





LED-Lupenleuchte

Kunststoff · optimale Einstellmöglichkeiten des Leuchtenarms durch 3 Gelenke, Standfuß - 2 Schenkel à 300 mm, Tischklemme - 2 Schenkel à 410 mm · eckiger Kopf · Glaslinse 190,5 mm (7,5") x 157,48 mm (6,2") mit Abdeckung · 5 Dioptrien (6.400 Kelvin) · Betriebsspannung 220-240 V · Lieferung inkl. Leuchtmittel (62 LEDs x 0,24 W) · diese Leuchte enthält eingebaute LED-Lampen · die Lampen können nicht ausgetauscht werden

Ausführung	Farbe	Art.-Nr.	EUR	KS
Tischklemme	weiß	**9000 483 066**	**125,00**	IBZ9
Standfuß	weiß	**9000 483 067**	**155,00**	IBZ9

NEU







LED-Lupenleuchte

Metall · robuster Metallarm drehbar, neigbar · runder Kopf · Glaslinse 127 mm (5") · mit Abdeckung · 3 Dioptrien · mit 56 SMD LED`s tageslichtweiß (6.500 Kelvin) · gewichteter Energieerbrauch 8 kWh/1000 h · Betriebsspannung 220-240 V · Lieferung inkl. Leuchtmittel (56 SMD-LED`s) · diese Leuchte enthält eingebaute LED-Lampen · die Lampen können nicht ausgetauscht werden

Tischklemme - Armlänge unten/oben 410 mm - Höhe 410 mm - höhenverstellbar bis max. 750 mm
Standfuß - Armlänge unten/oben 310 mm - Höhe 400 mm - höhenverstellbar bis max. 660 mm

Ausführung	Farbe	Art.-Nr.	EUR	KS
Tischklemme	weiß	**9000 483 068**	**89,90**	IBI9
Tischklemme	schwarz	**9000 483 074**	**89,90**	IBI9
Standfuß	schwarz	**9000 483 069**	**134,50**	IBI9
Standfuß	weiß	**9000 483 073**	**134,50**	IBI9

NEU



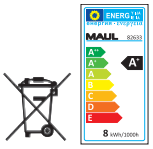



LED-Lupenleuchte

Metall · robuster Metallarm 360° drehbar, neigbar · Armlänge unten 400 mm - oben 390 mm - Höhe 440 mm · höhenverstellbar bis max. 720 mm · runder Kopf · Glaslinse 127 mm (5") · mit Abdeckung · 3 Dioptrien · mit 56 SMD LED`s tageslichtweiß (6.500 Kelvin) · gewichteter Energieerbrauch 8 kWh/1000 h · Betriebsspannung 220-240 V · diese Leuchte enthält eingebaute LED-Lampen · die Lampen können nicht ausgetauscht werden

Ausführung	Farbe	Art.-Nr.	EUR	KS
Tischklemme	weiß	**9000 483 063**	**115,90**	IBI9
Tischklemme	schwarz	**9000 483 064**	**115,90**	IBI9



Fußstütze

entlastet Beine und Füße · für eine entspannte Haltung der Beine und des Lendenwirbelbereichs · fördert die richtige Sitzhaltung · Oberfläche mit Noppen zur Fußsohlenmassage · aus 80 % HIPS Recycling Material · stufenlos neigbar bis 15° · anthrazit

B x T x H [mm]	Farbe	Art.-Nr.	EUR	KS
450 x 360 x 90	anthrazit	**9000 483 198**	**27,20**	ICG0
450 x 360 x 110	anthrazit	**9000 483 199**	**42,50**	ICG0

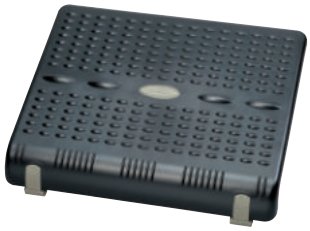

Fußstütze

Fußstütze · entlastet Füße und Beine · entspannt die Muskulatur · fördert die richtige Sitzhaltung · mit großer Stellfläche B 450 x T 353 mm · Höhenverstellbar in 2 Stufen und 6 Neigungswinkel · Höhe vorne min. 55 mm, max. 65 mm - hinten min. 91 mm, max. 138 mm · mit rutschfesten Standfüßen

B x T x H [mm]	Farbe	Art.-Nr.	EUR	KS
450 x 353 x 138	schwarz	**9000 483 195**	**29,90**	IBI9





Fußstütze

entlastet Beine und Füße · für eine entspannte Haltung der Beine und des Lendenwirbelbereichs · fördert die richtige Sitzhaltung · Oberfläche aus strapazierfähigem Kunststoff mit Antirutschbelag zur Fußsohlenmassage · höhenverstellbar, 3-fach 95/125/155 mm

B x T x H [mm]	Farbe	Art.-Nr.	EUR	KS
420/500 x 250/305 x 155	schwarz	**9000 460 129**	**44,00**	IXH4



Fußstütze

entlastet Füße und Beine · entspannt die Muskulatur · fördert die richtige Sitzhaltung · mit Aussparung in der Oberfläche der Fußstütze für den Fußschalter eines Diktiergerätes · stufenlose Höhenverstellung, entspricht DIN 4556 · Größe der Aussparung für Fußschalter 220 x 120 x 20 mm · Höhe min. vorne 40 mm / hinten 70 mm · Höhe max. vorne 150 mm / hinten 210 mm · Trittfläche B 450 x T 350 mm

B x T x H [mm]	Farbe	Art.-Nr.	EUR	KS
490 x 350 x 210	lichtgrau, RAL 7035	**9000 483 200**	**48,00**	IX37



Fußstütze

entlastet Füße und Beine, entspannt die Muskulatur, fördert die richtige Sitzhaltung · die gerippte Trittplatte wird mittels Druckknopf in die abgerundeten Seitenteile positioniert · in 4 Höhenstufen verstellbar · die Einstellung des Neigungswinkels wird durch den Druck des Fußes und durch eine Mikrorastung unterstützt · Höhenverstellbereich von ca. 30 bis 165 mm · Trittfläche 450 x 350 mm

B x T x H [mm]	Farbe	Art.-Nr.	EUR	KS
520 x 350 x 140	lichtgrau, RAL 7035	**9000 483 211**	**38,50**	IX37





Fußstütze

entlastet Füße und Beine · entspannt die Muskulatur · fördert die richtige Sitzhaltung · Kunststoff · von beiden Seiten nutzbar · die eine Seite mit fester Schrägstellung, die andere Seite mit stufenloser Wippfunktion

B x T x H [mm]	Farbe	Art.-Nr.	EUR	KS
485 x 345 x 100	schwarz	**9000 460 130**	**50,30**	IXH4
485 x 345 x 100	grau	**9000 460 131**	**50,30**	IXH4



Fußstütze

glanzvernickeltes Stahlrohrgestell mit 4 Antirutsch-Füßen · Trittfläche Kunststoff, schwarz, B 290 x T 89 mm · 4-fach höhenverstellbar · max. Höhe 145 mm, Breite 335 mm

B x T x H [mm]	Farbe	Art.-Nr.	EUR	KS
335 x 345 x 165	schwarz	**9000 483 214**	**22,20**	IK37



Rollhocker

Stahlblech · pulverbeschichtet · fahrbar, mit 3 auf Federn gelagerten Gleitrollen · Auftrittsflächen mit Anti-Rutschbelag · Höhe belastet 430 mm, unbelastet 440 mm · oben Ø 295 mm, unten Ø 435 mm · Gesamtbelastung 150 kg

Farbe	Art.-Nr.	EUR	KS
grau	**9000 460 100**	**43,90**	IC37
rot	**9000 460 104**	**43,90**	IC37
schwarz	**9000 460 105**	**43,90**	IC37
lichtgrau	**9000 460 106**	**43,90**	IC37
blau	**9000 460 107**	**43,90**	IC37



Rollhocker

Kunststoff · trittfest · kein verkratzen oder verbeulen · fahrbar, mit 3 auf Federn gelagerten Gleitrollen · Höhe belastet 425 mm, unbelastet 430 mm · oben Ø 290 mm, unten Ø 440 mm · Gesamtbelastung 150 kg

Farbe	Art.-Nr.	EUR	KS
lichtgrau	**9000 460 150**	**32,40**	IC37
rot	**9000 460 151**	**32,40**	IC37
blau	**9000 460 152**	**32,40**	IC37
schwarz	**9000 460 153**	**32,40**	IC37
grau	**9000 460 154**	**32,40**	IC37

helit



Briefablage

für DIN A4-C4 · Kunststoff · mit Griffmulde und Beschriftungsmöglichkeit · stapelbar · H 67 x B 254 x T 347 mm

Farbe	VE	Art.-Nr.	EUR	KS
rot	5	**9000 493 440**	**1,40** [1]	IX69
blau	5	**9000 493 441**	**1,40** [1]	IX69
lichtgrau	5	**9000 493 442**	**1,40** [1]	IX69
schwarz	5	**9000 493 443**	**1,40** [1]	IX69

[1] Preis per St.

helit

Briefablage

für DIN A4-C4 · Kunststoff · mit Griffmulde und Beschriftungsmöglichkeit · stapelbar · H 67 x B 254 x T 345 mm

Farbe	VE	Art.-Nr.	EUR	KS
glasklar	5	**9000 493 446**	**1,60** [1]	IX69

[1] Preis per St.



Ablagebox

aus Kunststoff · mit 5 Schubladen · stapelbar

H x B x T [mm]	Farbe Gehäuse/Schubladen	Art.-Nr.	EUR	KS
255 x 270 x 340	grau/grau	**9000 493 425**	**28,20**	ICG0
255 x 270 x 340	grau/blau	**9000 493 426**	**28,20**	ICG0

helit



Schubladenbox

stabile Kunststoff-Box für Briefe, Formulare im Format DIN A4 usw. · mit 5 Schubladen · stapelbar

H x B x T [mm]	Farbe Gehäuse/Schubladen	Art.-Nr.	EUR	KS
245 x 265 x 340	weiß/blautransparent	**9000 493 421**	**25,40**	IX69

DURABLE



Schubladenbox

Polystyrol · ideal zur Aufbewahrung von Unterlagen bis Format C4 · mit versenkbarer Frontklappe · Dokumente werden durch die Frontplatte vor Staub geschützt · mit 7 Schubladen · stapelbar · H 322 x B 250 x T 365 mm

Farbe	Art.-Nr.	EUR	KS
grau	**9000 493 435**	**51,50**	IX41
schwarz	**9000 493 436**	**51,50**	IX41

helit

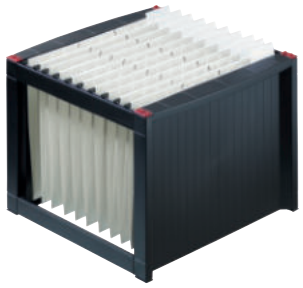

Hängeregistraturgestell

für ca. 40 handelsübliche Hängemappen · massives Kunststoffgestell · leicht zusammensteckbar · rote Steckteile · aufeinander stapelbar

Lieferung ohne Hängemappen

H x B x T [mm]	Farbe	Art.-Nr.	EUR	KS
272 x 360 x 380	schwarz	**9000 493 316**	**25,30**	IB69

helit



Stehsammler

extrabreit für Prospekte, Kataloge, Zeitschriften DIN A4 und größer · vorn mit Griffmulde, Etikett und Schriftfeldabdeckung

Lieferung ohne Inhalt bzw. Zubehör

H x B x T [mm]	Farbe	VE	Art.-Nr.	EUR	KS
290 x 100 x 270	lichtgrau	4	**9000 493 310**	**7,00** [1]	IB69
290 x 100 x 270	schwarz	4	**9000 493 311**	**7,00** [1]	IB69

[1] Preis per St.

helit

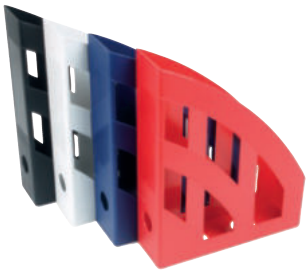

Stehsammler
für Magazine und Kataloge A4-C4 · mit Griffloch und Etikettierfläche auf der Stirnseite

H x B x T [mm]	Farbe	VE	Art.-Nr.	EUR	KS
320 x 78 x 248	rot	4	**9000 493 360**	**2,50** [1]	IB69
320 x 78 x 248	blau	4	**9000 493 361**	**2,50** [1]	IB69
320 x 78 x 248	lichtgrau	4	**9000 493 362**	**2,50** [1]	IB69
320 x 78 x 248	schwarz	4	**9000 493 363**	**2,50** [1]	IB69

[1] Preis per St.

DURABLE

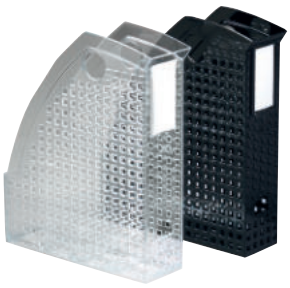

Stehsammler
für Magazine und Kataloge A4 · mit Griffloch und Transportöffnung · mit Beschriftungsstreifen

H x B x T [mm]	Farbe	VE	Art.-Nr.	EUR	KS
305 x 74 x 244	transparent	6	**9000 493 340**	**3,50** [1]	IX41
305 x 74 x 244	schwarz	6	**9000 493 342**	**3,50** [1]	IX41

[1] Preis per St.

Sortierablage Trio
stabile Konstruktion aus Polystyrol · Fachhöhe 57 mm · inkl. Beschriftungsetikette

Lieferung erfolgt zerlegt

Ausführung **Art.-Nr. 9000 493 275-9000 493 278:**
mit grauen Böden und schwarzen Seitenteilen

Ausführung **Art.-Nr. 9000 493 347-9000 493 350:**
mit grauen Böden und blauen Seitenteilen



9000 493 275



9000 493 276

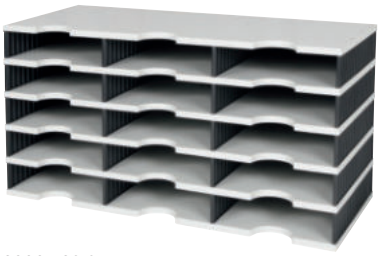

9000 493 277

H x B x T mm	Anzahl Fächer	Art.-Nr. grau/schwarz	Art.-Nr. grau/blau	EUR	KS
223 x 723 x 331	9	**9000 493 275**	**9000 493 350**	**65,20**	IXG0
293 x 723 x 331	12	**9000 493 276**	**9000 493 347**	**78,60**	IXG0
363 x 723 x 331	15	**9000 493 277**	**9000 493 348**	**97,30**	IXG0
573 x 723 x 331	24	**9000 493 278**	**9000 493 349**	**131,50**	IXG0

DURABLE



Lieferung ohne Inhalt bzw. Zubehör

Hängeregistraturwagen
stabile Stahlkonstruktion · einbahnig · für ca. 80 Hängemappen A4 · fahrbar mit 4 Rollen, 2 Rollen mit Feststeller

H x B x T [mm]	Farbe	Art.-Nr.	EUR	KS
592 x 655 x 368	lichtgrau	**9000 493 651**	**63,90**	IX41

DURABLE



Lieferung ohne Inhalt bzw. Zubehör

Hängeregistraturwagen
stabile Stahlkonstruktion · zweibahnig · für 2 x 50 Hängemappen A4 · fahrbar mit 4 Rollen, 2 Rollen mit Feststeller

H x B x T [mm]	Farbe	Art.-Nr.	EUR	KS
592 x 760 x 425	lichtgrau	**9000 493 655**	**82,70**	IX41

Telefonschwenkarm

Arm aus glasfaserverstärktem Kunststoff, mit 360° Aktionsradius · mit Hörerablage und Kabelbefestigung · die Tragplatte mit den stufenlos höhenverstellbaren Haftwürfeln bietet sicheren Halt für die unterschiedlichsten Geräte · die Tragplatte kann längs und quer montiert · Höhe über Tischfläche 0-250 mm · Gesamthöhe 490 mm · Ausladung 425-657 mm · Tragfähigkeit 3 kg



	Art.-Nr.	EUR	KS
	9000 483 121	**75,70**	ICG0

helit

Tischprospekthalter

freistehend · Kunststoff glasklar · zur Wandmontage geeignet

Ausführung **Art.-Nr. 9000 493 321:**
1 Fach · H 185 x B 115 x T 65 mm

Ausführung **Art.-Nr. 9000 493 322:**
2 Fächer · H 256 x B 116 x T 138 mm

Ausführung **Art.-Nr. 9000 493 324:**
1 Fach · H 210 x B 166 x T 67 mm

Ausführung **Art.-Nr. 9000 493 325:**
4 Fächer · H 257 x B 165 x T 175 mm

Ausführung **Art.-Nr. 9000 493 326:**
1 Fach · H 253 x B 237 x T 84 mm

Ausführung **Art.-Nr. 9000 493 327:**
4 Fächer · H 340 x B 240 x T 192 mm



9000 493 321



9000 493 322



9000 493 324



9000 493 325



9000 493 326



9000 493 327

Format	Art.-Nr.	EUR	KS
1/3 DIN A4/C6 lang	**9000 493 321**	**4,05**	IC69
2 x 1/3 DIN A4/C6 lang	**9000 493 322**	**10,90**	IC69
DIN A5 hoch	**9000 493 324**	**6,00**	IC69
4 x DIN A5 hoch	**9000 493 325**	**18,20**	IC69
DIN A4 hoch	**9000 493 326**	**7,65**	IC69
4 x DIN A4 hoch	**9000 493 327**	**30,90**	IC69

helit

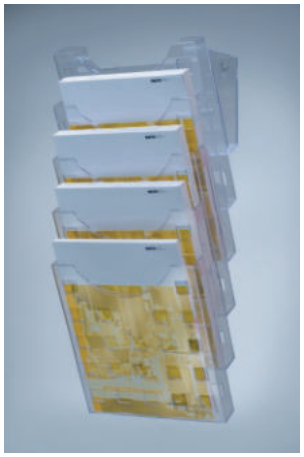

Lieferung ohne Inhalt bzw. Zubehör

Wandprospekthalter

für Formate DIN A4 hoch, zur Wandmontage · bestehend aus: 5 Prospekthaltern, 1 Wandhalter

Farbe	Art.-Nr.	EUR	KS
glasklar	**9000 493 298**	**38,60**	IX69
grautransparent	**9000 493 300**	**38,30**	IX69

helit



Tischprospekthalter

bestehend aus: 3 Prospekthalter, hoch, 1 Ständersatz · Farbe transparent · H 337 x B 237 x T 300 mm · zur Wandmontage geeignet

Format	Art.-Nr.	EUR	KS
DIN A4 hoch	**9000 493 299**	**24,00**	IX69





Lieferung ohne Inhalt bzw. Zubehör

Tischaufsteller

vielseitig einsetzbar für Messen, Ausstellungen, Preislisten, Informationsblätter, Werbung usw. · glasklares Acryl · standfest und unempfindlich · seitlicher Prospektaustausch

Format	VE	Art.-Nr.	EUR	KS
150 x 100 mm hoch	2	**9000 493 330**	**4,30** [1]	IC69
150 x 100 mm quer	2	**9000 493 331**	**4,50** [1]	IC69
DIN A5 hoch	2	**9000 493 332**	**5,60** [1]	IC69
DIN A4 hoch	2	**9000 493 333**	**8,30** [1]	IC69

[1] Preis per St.



Tischaufsteller

vielseitig einsetzbar für Preislisten, Ausstellungen, Messen Informationsblätter usw. · aus transparentem Acryl · mit T-Ständer · standfest · seitlicher Prospektaustausch

Format	Art.-Nr.	EUR	KS
DIN A6	**9000 493 480**	**2,80**	IXH4
DIN A5	**9000 493 481**	**4,20**	IXH4
DIN A4 hoch	**9000 493 482**	**8,20**	IXH4
DIN A4 quer	**9000 493 483**	**6,95**	IXH4



Lieferung ohne Inhalt bzw. Zubehör

Prospekthalter

vielseitig einsetzbar für Preislisten, Ausstellungen, Messen Informationsblätter usw. · aus transparentem Acryl · als Wand- und Tischmodell einsetzbar

für Format	Farbe	Art.-Nr.	EUR	KS
DIN A4	transparent	**9000 493 487**	**5,20**	IXH4



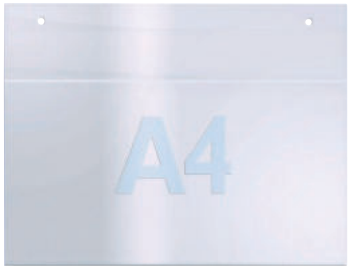

Wandprospekthalter

vielseitig einsetzbar für Preislisten, Ausstellungen, Messen Informationsblätter usw. · aus Acryl

für Format	Farbe	Art.-Nr.	EUR	KS
DIN A4 hoch	transparent	**9000 493 488**	**6,45**	IXH4
DIN A4 quer	transparent	**9000 493 489**	**6,45**	IXH4



Lieferung ohne Prospekte



Lieferung ohne Prospekte

Prospekthalter

zur Wandbefestigung · aus Draht · Fülltiefe 20 mm · Farbe silber · individuell erweiterbar

H x B x T [mm]	Anzahl Fächer	Art.-Nr.	EUR	KS
1160 x 230 x 75	10	**9000 493 680**	**38,10**	IXH4
780 x 710 x 75	15	**9000 493 681**	**51,40**	IXH4
780 x 165 x 75	9	**9000 493 682**	**33,60**	IXH4
774 x 235 x 75	6	**9000 493 683**	**31,60**	IXH4



Prospekthalter

zur Wandbefestigung · für Prospekte DIN A3 und Zeitungen · aus Draht · Fülltiefe 75 mm · H 780 x B 436 mm · Farbe silber

Anzahl Fächer	für Format	Farbe	Art.-Nr.	EUR	KS
5	DIN A3	silber	**9000 493 689**	**40,70**	IXH4



Prospektständer

mit Fuß aus Metall, Ø 235 mm · Prospekthalter DIN A4 aus Draht · Fülltiefe 75 mm · Farbe silber · einfache Montage

Lieferung ohne Prospekte

H x B [mm]	für Format	Art.-Nr.	EUR	KS
880 x 235	DIN A4	**9000 493 686**	**45,00**	IXH4



Prospektständer

fahrbar · Fahrgestell Metall mit 5 Rollen, 2 Rollen mit Feststeller · drehbar · Prospekthalter DIN A4 aus Draht · Fülltiefe 20 mm · Farbe silber · einfache Montage · H 1475 x Ø 510 mm

Lieferung ohne Inhalt bzw. Zubehör

für Format	Art.-Nr.	EUR	KS
DIN A4	**9000 493 685**	**198,00**	IXH4



Prospektständer

mit Plakatrahmen für eine einfache und flexible Präsentation · für Hoch- und Querformate einsetzbar · Farbe silber

Lieferung ohne Prospekte

H x B [mm]	Ausführung	für Format	Art.-Nr.	EUR	KS
900 x 252	mit Klapprahmen	DIN A4	**9000 493 691**	**54,40**	IXH4

helit







Prospekthalter

zur Wandbefestigung · mit vier Fächern · Seitenteil auf Polypropylen · Taschen aus Polystyrol ermöglichen eine Vollansicht der Dokumente · einfache Wandmontage (Befestigungsmaterial liegt bei)

Lieferung ohne Prospekte

H x B x T [mm]	für Format	Farbe	Art.-Nr.	EUR	KS
540 x 169 x 80	1/3 DIN A4 hoch	silber	**9000 493 700**	**19,80**	IB69
540 x 169 x 80	1/3 DIN A4 hoch	blau	**9000 493 701**	**19,80**	IB69
540 x 169 x 80	1/3 DIN A4 hoch	schwarz	**9000 493 702**	**19,80**	IB69
540 x 220 x 80	DIN A5 hoch	silber	**9000 493 705**	**20,90**	IB69
540 x 220 x 80	DIN A5 hoch	blau	**9000 493 706**	**20,90**	IB69
540 x 220 x 80	DIN A5 hoch	schwarz	**9000 493 707**	**20,90**	IB69
540 x 280 x 80	DIN A4 hoch	silber	**9000 493 710**	**22,20**	IB69
540 x 280 x 80	DIN A4 hoch	blau	**9000 493 711**	**22,20**	IB69
540 x 280 x 80	DIN A4 hoch	schwarz	**9000 493 712**	**22,20**	IB69

helit NEU

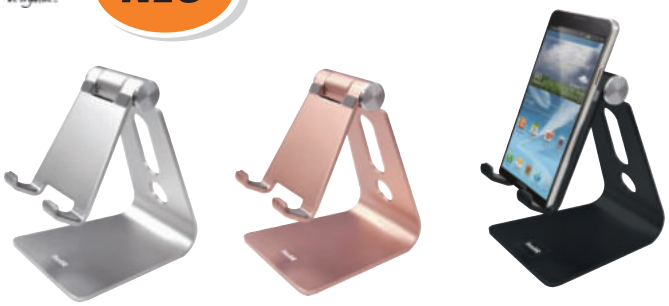

Handyhalter

für Handys mit und ohne Schutzhülle geeignet · Silikon-Pads schützen vor Kratzern · problemlose Aufladung des Handys durch erhöhte Position und zusätzliche Öffnungen · B 74 x H 100 x T 83 mm

Farbe	Art.-Nr.	EUR	KS
silber	**9000 483 295**	**11,40**	IB69
rosègold	**9000 483 296**	**11,40**	IB69
schwarz	**9000 483 297**	**11,40**	IB69



CPU-Halter

platzsparende Untertischmontage · Tischplattenstärke mind. 20 mm · Breite verstellbar von 70-230 mm · Höhe von 310-555 mm · Tragfähigkeit 30 kg

Farbe	Art.-Nr.	EUR	KS
grau	**9000 483 276**	**42,60**	ICH4

helit NEU



Tablethalter

für Tablets mit und ohne Schutzhülle geeignet · mit zwei Auflagewinkel 20° und 75° · max. Belastung 800 g · auch für Handys geeignet · B 68 x H 100 x T 135 mm

Farbe	Art.-Nr.	EUR	KS
silber	**9000 483 299**	**15,50**	IB69



Lieferung ohne Inhalt bzw. Zubehör

Konzepthalter

aus Metall · im Winkel und Abstand verstellbar · inkl. Magnetlineal · B 350 x H 60 x T 247 mm

Farbe	Art.-Nr.	EUR	KS
silber	**9000 483 280**	**34,20**	ICH4



Lieferung ohne Inhalt bzw. Zubehör

CPU-Wagen

CPU-Stellung gerade/schräg · stabiles Stahlrohrgestell auf vier Rollen, zwei davon feststellbar · Wagen in der Breite verstellbar (100-260 mm), daher für fast alle CPU-Gehäuse passend · die Bodenfreiheit sorgt für eine gute Luftzirkulierung und dafür, dass der Staub nicht in die CPU gesaugt wird

Lieferung erfolgt zerlegt · einfache Montage (inkl. Montageanleitung)

Farbe	Art.-Nr.	EUR	KS
lichtgrau	**9000 483 275**	**41,20**	IKH4



Lieferung ohne Inhalt bzw. Zubehör

Monitorständer

aus Metall · der Konzepthalter kann an der Monitorfläche ausgezogen werden und ist im Winkel und Abstand verstellbar · Monitorstandfläche H 45 x B 380 x T 270 mm · Konzepthalter B 350 x T 240 mm · inkl. Magnetlineal · Farbe silber

	Art.-Nr.	EUR	KS
	9000 483 281	**46,40**	ICH4



Lieferung ohne Inhalt bzw. Zubehör

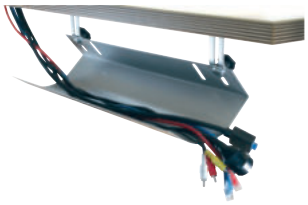

Lieferung ohne Inhalt bzw. Zubehör

Kabelkanal

aus Metall · optimal für höhenverstellbare Schreibtische · Farbe silber · inkl. Montagematerial

B x T x H [mm]	Art.-Nr.	EUR	KS
460 x 185 x 100	9000 483 285	26,30	ICH4
760 x 185 x 100	9000 483 286	31,00	ICH4
1160 x 185 x 100	9000 483 287	36,60	ICH4



Lieferung ohne Inhalt bzw. Zubehör



Lieferung ohne Inhalt bzw. Zubehör

Kabelkorb

aus Draht · unter dem Schreibtisch montierbar · Farbe silber

B x T x H [mm]	Art.-Nr.	EUR	KS
490 x 100 x 80-85	9000 483 290	18,90	IKH4
790 x 100 x 80-85	9000 483 291	22,30	IKH4



Lieferung ohne Inhalt bzw. Zubehör



Lieferung ohne Inhalt bzw. Zubehör

PC-Arbeitstisch

stabiles Stahlprofilgestell · Tischplatte aus melaminharzbeschichteter Spanplatte, lichtgrau, RAL 7035 · höhenverstellbar von 720-1100 mm · einfache Höhenverstellung: die Tischplatte wird angehoben und in einer der Raster eingestellt · einschiebbare Tastaturplatte · Fachboden · 4 Doppellaufrollen, 2 davon mit Feststeller, Rollen-Ø 40 mm

Lieferung erfolgt zerlegt, einfache Montage
Bei der Art.-Nr. 9000 483 271 wird die Tastaturplatte mit einer ausziehbaren Seitenplatte geliefert.

Tastaturplatte [mm]	560 x 500	860 x 500
Gerätebodenbreite [mm]	515	815
Gerätebodentiefe [mm]	400	400
H x B x T [mm]	720-1100 x 600 x 500	720-1100 x 900 x 500
Art.-Nr.	**9000 483 271**	**9000 483 270**
EUR	**259,00**	**276,00**
KS	IBH4	IBH4



Lieferung ohne Inhalt bzw. Zubehör



Lieferung ohne Inhalt bzw. Zubehör

PC-Arbeitstisch

fahrbar · stabiles Stahlprofilgestell · Tischplatte aus melaminharzbeschichteter Spanplatte, lichtgrau, RAL 7035 · 2 Fachböden · 4 Doppellaufrollen, 2 davon mit Feststeller, Rollen Ø 65 mm

Lieferung erfolgt zerlegt, einfache Montage

H x B x T [mm]	Art.-Nr.	EUR	KS
670 x 600 x 500	9000 483 273	199,00	IBH4
1180 x 600 x 500	9000 483 272	264,00	IBH4

DURABLE



Lieferung ohne Inhalt bzw. Zubehör



Lieferung ohne Inhalt bzw. Zubehör

Prospekthalter

aus hochwertigem, kratzfesten Polystyrol · beliebiges Aneinanderreihen

H x B x T [mm]	Anzahl Fächer	für Format	Farbe	Art.-Nr.	EUR	KS
1115 x 240 x 135	12	A4 hoch	schwarz	9000 493 664	50,30	IX41
1045 x 348 x 95	12	A4 quer	schwarz	9000 493 666	50,30	IX41
1115 x 240 x 135	12	A4 hoch	transparent	9000 493 665	50,30	IX41
1045 x 348 x 95	12	A4 quer	transparent	9000 493 667	50,30	IX41

magnetoplan



Lieferung ohne Flipchartblöcke

Flipchart

stufenlos höhenverstellbares Dreibeinstativ bis 1800 mm · Gestell lichtgrau, Tafel weiß, magnethaftend · mit 2 Seitenarmen zum Aufhängen · mit Boardmarkern beschreibbar, trocken oder feucht abwischbar · verstellbare Aufhängezapfen für alle gängigen Flipchartblöcke · mit Klemmleiste und Ablageschale über die Gesamtbreite des Charts

Schreibfläche B x H [mm]	Höhe [mm]	Art.-Nr.	EUR	KS
680 x 980	max. 1800	9000 483 155	94,00	IX72

magnetoplan



Lieferung ohne Flipchartblöcke

Flipchart

stufenlos höhenverstellbares Dreibeinstativ bis 1860 mm · Gestell lichtgrau, Tafel weiß · mit pulverbeschichteter, magnethaftender Schreibtafel-Oberfläche, Rückwand aus Metall · Markerbeschriftungen sind auch nach längeren Einsatz problemlos trocken abwischbar · mit Klappleiste und verstellbaren Aufhängezapfen, für Papierblöcke · integrierte Ablageschale für Marker und Zubehör

Schreibfläche B x H [mm]	Höhe [mm]	Art.-Nr.	EUR	KS
680 x 980	max. 1860	**9000 483 158**	**90,00**	IX72

magnetoplan



Lieferung ohne Flipchartblöcke

Flipchart

ringförmige Basis mit 5 Laufrollen, arretierbar · Gestell creme/lichtgrau, Tafel weiß · mit 2 Seitenarmen zum Aufhängen · stufenlos höhenverstellbar bis 1680-2200 mm · magnethaftende Tafeloberfläche, mit Bordmarkern beschreibbar, trocken oder feucht abwischbar · verstellbare Aufhängezapfen für alle gängigen Flipchartblöcke · mit Klemmleiste und Ablageschale über die Gesamtbreite des Charts · inkl. 4 Magnete, 1 Flipchartmarker, 3 Blatt Flipchart-Papier

Schreibfläche B x H [mm]	Höhe [mm]	Art.-Nr.	EUR	KS
680 x 1065	max. 2200	**9000 483 152**	**184,00**	IX72

magnetoplan



Flipchartblock

Flipchart-Papier aus chlorfrei gebleichtem Papier · eine Seite kariert, eine Seite blanko
VE = 5 Blocks à 20 Blatt = 100 Blatt

B x H [mm]	Art.-Nr.	EUR	KS
650 x 930	**9000 483 151**	**32,80** [1]	IE72

[1] Preis per VE

magnetoplan



Korktafel

umlaufender Aluminiumrahmen · aus hochwertigem Presskork · Korkoberfläche schließt sich nach jedem Nadelstich · hoch und quer nutzbar · für Wandbefestigung, inkl. Befestigungsmaterial · mit eloxiertem Aluminiumrahmen und Montage-Zubehör

Breite [mm]	Höhe [mm]	Art.-Nr.	EUR	KS
900	600	**9000 483 192**	**40,20**	IK72
1200	900	**9000 483 193**	**69,00**	IK72

magnetoplan



Lieferung ohne Markierstifte

Schreibtafel

umlaufender Aluminiumrahmen · aus Metall gegen kaschierte Rückwand · weiße Magnettafel · beschreibbar mit wasserlöslichen, trocken abwischbaren Markern · durchgehende Ablageschale auf der Längsseite · für Wandbefestigung inkl. Befestigungsmaterial

Breite [mm]	Höhe [mm]	Art.-Nr.	EUR	KS
600	450	**9000 483 145**	**28,40**	IC72
900	600	**9000 483 146**	**36,50**	IC72
1200	900	**9000 483 147**	**56,00**	IC72

magnetoplan



Zubehör-Set

für magnethaftende Planungstafeln

Bestehend aus:
4 Board- und Flipchartmarker (je 1 Stück schwarz, rot, blau, grün),
1 Löscher,
1 Sprühflasche Tafelreiniger (250 ml),
4 Haftmagnete Basic

Art.-Nr.	EUR	KS
9000 483 149	**26,70**	IE72

magnetoplan

NEU

Kalenderstreifen

selbstklebend · für permanente Jahresübersicht · 12 Stück (1-31)

Ausführung	Art.-Nr.	EUR	KS
für Jahresübersicht 2021	**9000 483 242**	**12,90**	IC72
für Jahresübersicht 2022	**9000 483 243**	**12,90**	IC72

magnetoplan

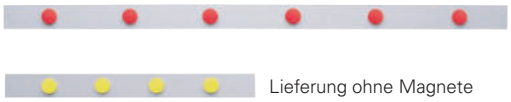

Lieferung ohne Magnete

Magnetleiste

ist überall einsetzbar, wo nur geringe Magnetflächen erforderlich sind · sie ist kunststoffbeschichtet weiß, selbstklebend und 0,5 mm stark
Magnete gehören nicht zum Lieferumfang

Länge [mm]	VE	Art.-Nr.	EUR	KS
500	10	**9000 483 160**	**3,10** [1]	IE72
1000	10	**9000 483 161**	**4,00** [1]	IE72

[1] Preis per St.

magnetoplan



Magnet de Luxe

Neodym-Magnet · Ø 25 x H 9 mm · mit Metallkappe aus Chrom

Farbe	Haftkraft [kg]	VE	Art.-Nr.	EUR	KS
silber	12	10	**9000 483 178**	**4,10** [1]	IB72

[1] Preis per St.

magnetoplan





Rechteckmagnet

B 55 x T 22 x H 8 mm

Farbe	Haftkraft [kg]	VE	Art.-Nr.	EUR	KS
weiß	ca. 1,3	10	**9000 483 220**	**0,74** [1]	IK72
grau	ca. 1,3	10	**9000 483 221**	**0,74** [1]	IK72
blau	ca. 1,3	10	**9000 483 222**	**0,74** [1]	IK72
rot	ca. 1,3	10	**9000 483 223**	**0,74** [1]	IK72
schwarz	ca. 1,3	10	**9000 483 224**	**0,74** [1]	IK72
grün	ca. 1,3	10	**9000 483 225**	**0,74** [1]	IK72
dunkelblau	ca. 1,3	10	**9000 483 227**	**0,74** [1]	IK72

[1] Preis per St.

magnetoplan



Magnet Basic

Ø 30 x H 8 mm

weiß hellblau rot

Farbe	Haftkraft [kg]	VE	Art.-Nr.	EUR	KS
weiß	ca. 0,7	10	**9000 483 180**	**0,56** [1]	IK72
grau	ca. 0,7	10	**9000 483 181**	**0,56** [1]	IK72
hellblau	ca. 0,7	10	**9000 483 182**	**0,56** [1]	IK72
rot	ca. 0,7	10	**9000 483 183**	**0,56** [1]	IK72
schwarz	ca. 0,7	10	**9000 483 185**	**0,56** [1]	IK72
grün	ca. 0,7	10	**9000 483 186**	**0,56** [1]	IK72

[1] Preis per St.

magnetoplan



Magnet Super

Ø 34 x H 13 mm

Farbe	Haftkraft [kg]	VE	Art.-Nr.	EUR	KS
weiß	ca. 2,0	10	**9000 483 165**	**0,76** [1]	IX72
grau	ca. 2,0	10	**9000 483 166**	**0,76** [1]	IX72
hellblau	ca. 2,0	10	**9000 483 167**	**0,76** [1]	IX72
rot	ca. 2,0	10	**9000 483 168**	**0,76** [1]	IX72
schwarz	ca. 2,0	10	**9000 483 170**	**0,76** [1]	IX72
grün	ca. 2,0	10	**9000 483 171**	**0,76** [1]	IX72
dunkelblau	ca. 2,0	10	**9000 483 169**	**0,76** [1]	IX72

[1] Preis per St.

magnetoplan



Magnet Premium

Ø 40 x H 13 mm

Farbe	Haftkraft [kg]	VE	Art.-Nr.	EUR	KS
weiß	2,2	10	**9000 483 172**	**1,00** [1]	IC72
grau	2,2	10	**9000 483 173**	**1,00** [1]	IC72
hellblau	2,2	10	**9000 483 174**	**1,00** [1]	IC72
rot	2,2	10	**9000 483 176**	**1,00** [1]	IC72
schwarz	2,2	10	**9000 483 177**	**1,00** [1]	IC72
grün	2,2	10	**9000 483 175**	**1,00** [1]	IC72

[1] Preis per St.

DURABLE



Tür-/Infoschild

hohe Funktionalität und modernes Design · leichtes Austauschen der Kartoneinlagen durch Aufklappen des Sichtfensters · Türschild aus ABS, Sichtfenster Plexiglas
Montagematerial ist im Lieferumfang enthalten (zum Anschrauben oder Ankleben)

Format B x H [mm]	Sichtfenster	Rückenteil	Art.-Nr.	EUR	KS
149 x 52,5	Plexiglas	ABS graphit	**9000 483 400**	**10,00**	IX41
149 x 105,5	Plexiglas	ABS graphit	**9000 483 401**	**11,90**	IX41
149 x 148,5	Plexiglas	ABS graphit	**9000 483 402**	**13,60**	IX41
149 x 52,5	Plexiglas	ABS blau	**9000 483 403**	**10,00**	IX41
149 x 105,5	Plexiglas	ABS blau	**9000 483 404**	**11,90**	IX41
149 x 148,5	Plexiglas	ABS blau	**9000 483 405**	**13,60**	IX41

DURABLE

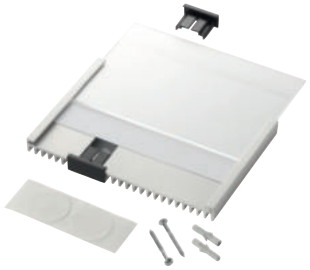





Tür-/Infoschild

professionelles Türschild in attraktiven Design mit Rippenoptik · Abdeckung aus Acryl, obere Verschlusskappen verschiebbar
Montagematerial ist im Lieferumfang enthalten (zum Anschrauben oder Ankleben)

Format B x H [mm]	Sichtfenster	Rückenteil	Art.-Nr.	EUR	KS
149 x 105,5	Acryl	Aluminium	**9000 483 411**	**14,30**	IX41
149 x 148,5	Acryl	Aluminium	**9000 483 412**	**17,60**	IX41
210 x 297	Acryl	Aluminium	**9000 483 414**	**35,10**	IX41

DURABLE

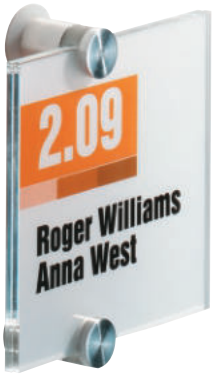

Tür-/Infoschild

elegantes, zeitloses Türschild · aus hochwertigem Acrylglas und einer semi-transluzenten Folie · Folie wird zwischen die beiden polierten, stabilen Acrylplatten gelegt und durch Schrauben an der Wand fixiert · einfache Montage durch Aufbauanleitung · Folienschilder lassen sich durch eine Perforation leicht aus dem A4-Format trennen und sind Farb- sowie s/w Laserdrucker geeignet
Montagematerial und je 2 Einlegefolien sind im Lieferumfang enthalten

Format B x H [mm]	Sichtfenster	Rückenteil	Art.-Nr.	EUR	KS
105 x 105	Acryl	Acryl	**9000 483 420**	**18,40**	IX41
148 x 105	Acryl	Acryl	**9000 483 421**	**21,80**	IX41
149 x 148,5	Acryl	Acryl	**9000 483 422**	**25,00**	IX41

Tür-/Infoschild

Tür-/Infoschild · vielfältige Einsatzmöglichkeiten · selbsterklärende Abbildungen · aus matt gebürstetem Edelstahl mit schwarzem Aufdruck · ein Selbstklebepad auf der Rückseite ermöglicht das Anbringen auf unterschiedlichen Oberflächen, z. B. Türen, Wänden, Glas · quadratisch mit abgerundeten Ecken, Stärke 1 mm · H 90 x B 90 mm

Sichtfenster	VE	Art.-Nr.	EUR	KS
WC Damen	5	**9000 483 430**	**3,60**	IKZ9
WC Herren	5	**9000 483 431**	**3,60**	IKZ9
WC Damen und Herren	5	**9000 483 432**	**3,60**	IKZ9
Behinderten WC	5	**9000 483 433**	**3,60**	IKZ9
WC	5	**9000 483 434**	**3,60**	IKZ9
Wickelraum	5	**9000 483 435**	**3,60**	IKZ9
Nichtraucher	5	**9000 483 436**	**3,60**	IKZ9
Hunde verboten	5	**9000 483 437**	**3,60**	IKZ9
Privat	5	**9000 483 438**	**3,60**	IKZ9

Klemmer

zum Anklemmen von Papier, Markieren von Schriftstücken usw. · für unterschiedliche Materialien geeignet · Klemmteil aus Federstahl · die Bügel können geklappt und abgenommen werden





NEU

Farbe	Breite [mm]	Klemmweite [mm]	Art.-Nr.	EUR	KS
schwarz	19	7	**9000 483 320**	**0,80**	ICI9
farbig sortiert	19	7	**9000 483 321**	**0,80**	ICI9
schwarz	25	9	**9000 483 322**	**1,20**	ICI9
farbig sortiert	25	9	**9000 483 323**	**1,20**	ICI9
schwarz	32	13	**9000 483 324**	**1,70**	ICI9
farbig sortiert	32	13	**9000 483 325**	**1,70**	ICI9
schwarz	40	16	**9000 483 326**	**2,95**	ICI9
schwarz	50	20	**9000 483 327**	**4,20**	ICI9



Ausweishalter

mit Federhaken · Aufrollmechanismus Länge 800 mm · zur Befestigung von Namensschilder, Ausweishalter, Schlüssel etc. · mit Metallclip-Befestigung

Farbe	VE	Art.-Nr.	EUR	KS
schwarz	5	**9000 483 340**	**2,90**	IX41
rot	5	**9000 483 341**	**2,90**	IX41
grün	5	**9000 483 342**	**2,90**	IX41
blau	5	**9000 483 343**	**2,90**	IX41
grau	5	**9000 483 344**	**2,90**	IX41



Ausweishalter

extra stark - mit Druckknopfschlaufe und kleinem Schlüsselring · mit Magnet, hält aufgerollt bis zu einem Gewicht von max. 300 g (die Lesbarkeit von Karten mit Magnetstreifen kann beeinträchtigt werden) · Aufrollmechanismus Länge 600 mm · zur Befestigung von Namensschilder, Ausweishalter, Schlüssel etc. · mit Metallclip-Befestigung

Farbe	VE	Art.-Nr.	EUR	KS
schwarz	5	**9000 483 350**	**3,95**	IX41
weiß	5	**9000 483 351**	**3,95**	IX41
blau	5	**9000 483 352**	**3,95**	IX41
grau	5	**9000 483 353**	**3,95**	IX41



Ausweishalter

mit Druckknopfschlaufe · Aufrollmechanismus Länge 800 mm · mit Metallclip-Befestigung · zur Befestigung von Namensschilder, Ausweishalter, Schlüssel etc.

Farbe	Art.-Nr.	EUR	KS
schwarz	**9000 483 355**	**21,50**	IX41
weiß	**9000 483 356**	**21,50**	IX41
blau	**9000 483 357**	**21,50**	IX41
grau	**9000 483 358**	**21,50**	IX41



Klemmbrett

für DIN A4 Formate · flache Bügelklemme mit Griffmulde · max. Klemmdicke 8 mm · mit einschiebbarer Auffangöse

Ausführung **Art.-Nr. 9000 483 300:**
Karton mit Folienüberzug

Ausführung **Art.-Nr. 9000 483 305 - 9000 483 306:**
aus biegsamen 2-Schicht-Polypropylen. Oberfläche mit Waffelmuster, einsetzbar bei Temperaturen von -10 °C bis +60 °C, wasserunempfindlich

Ausführung **Art.-Nr. 9000 483 310:**
mit 2 Neodym-Magneten, einsetzbar als Konzepthalter an Flipcharts oder Whiteboards

Ausführung **Art.-Nr. 9000 483 312:**
Aluminium (Plattenstärke 1,5 mm) mit Magnetband auf der Rückseite, einsetzbar als Konzepthalter an Flipcharts oder Whiteboards

Farbe	H x B x T mm	VE	Art.-Nr.	EUR	KS
schwarz	319 x 229 x 13	12	**9000 483 300**	**1,60** [1]	IXI9
schwarz	315 x 225 x 12	12	**9000 483 305**	**3,30** [1]	IXI9
blau	315 x 225 x 12	12	**9000 483 306**	**3,30** [1]	IXI9
schwarz	320 x 230 x 13	12	**9000 483 310**	**3,55** [1]	IXI9
silber	319 x 230 x 14	1	**9000 483 312**	**15,80**	IXI9

[1] Preis per St.





Lieferung ohne Inhalt bzw. Zubehör

Reisemappe

mit integrierter Powerbank (4.000mAh) und Micro-USB-Kabel · mit umlaufendem Reißverschluss und abnehmbarer Handschlaufe · mit diversen Fächern für die Ablage von Kleinmaterial, sowie Einsteckfächer für Kreditkarten, Visitenkarten etc. · Fach für Smartphone (bis 6") · mit seitlicher Tasche zum Verstauen von Pass, Reiseunterlagen etc. · Vorderseite mit zusätzlicher Einschubtasche für Unterlagen oder Smartphone · aus strapazierfähigem, wasserabweisendem Textilmaterial

B x T x H [mm]	Farbe	Ausstattung	Art.-Nr.	EUR	KS
140 x 242 x 28	anthrazit	mit Powerbank	**9000 484 900**	**45,90**	IBG0
140 x 242 x 28	grau	mit Powerbank	**9000 484 901**	**45,90**	IBG0
140 x 242 x 28	jeansblau	mit Powerbank	**9000 484 902**	**45,90**	IBG0



Konferenzmappe

mit integrierter Powerbank (5.000mAh) und Micro-USB-Kabel · mit umlaufendem Reißverschluss · inkl. Schreibblock (DIN A 5) mit 20 Blättern · mit diversen Fächern für die Ablage von Kleinmaterial und einem großen Fach für Smartphone (bis 6") · mit seitlicher Tasche zum Verstauen von Unterlagen oder Tablet (bis 10") · Vorderseite mit zusätzlicher Einschubtasche für Unterlagen oder Smartphone · mit einer aufklappbaren Halterung für Smartphone oder Tablet · aus strapazierfähigem, wasserabweisendem Textilmaterial

B x T x H [mm]	Farbe	Ausstattung	Art.-Nr.	EUR	KS
210 x 287 x 37	anthrazit	A 5 mit Powerbank	**9000 484 905**	**54,90**	IBG0
210 x 287 x 37	grau	A 5 mit Powerbank	**9000 484 906**	**54,90**	IBG0
210 x 287 x 37	jeansblau	A 5 mit Powerbank	**9000 484 907**	**54,90**	IBG0



9000 484 910

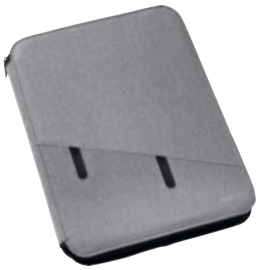

DIN A4- grau

Konferenzmappe

mit integrierter Powerbank (5.000mAh) und Micro-USB-Kabel · mit umlaufendem Reißverschluss · inkl. Schreibblock (DIN A 4) mit 20 Blättern · mit diversen Fächern für die Ablage von Kleinmaterial und einem großen Fach für Smartphone (bis 6") · mit seitlicher Tasche zum Verstauen von Unterlagen oder Tablet (bis 13") · Vorderseite mit zusätzlicher Einschubtasche für Unterlagen oder Smartphone · mit einer aufklappbaren Halterung für Smartphone oder Tablet · aus strapezierfähigem, wasserabweisendem Textilmaterial

B x T x H [mm]	Farbe	Ausstattung	Art.-Nr.	EUR	KS
262 x 333 x 37	anthrazit	A 4 mit Powerbank	**9000 484 910**	**59,50**	IBG0
262 x 333 x 37	grau	A 4 mit Powerbank	**9000 484 911**	**59,50**	IBG0
262 x 333 x 37	jeansblau	A 4 mit Powerbank	**9000 484 912**	**59,50**	IBG0



9000 494 100 9000 494 101 9000 494 102

Universalschere

für den Industriebedarf · Blatt aus Edelstahl · messerscharfe Schneide · leichter Gang · schwarzer Griff aus ABS-Kunststoff

Gesamt-L. [mm]	VE		Art.-Nr.	EUR	KS
160	10	+	**9000 494 100**	**1,80** [1]	IU37
210	10	+	**9000 494 101**	**2,35** [1]	IU37
250	10	+	**9000 494 102**	**2,75** [1]	IU37

[1] Preis per St.

edding



Fasermaler 1200

wassergelöste Tinte · mit wasserbasierter und lichtbeständiger Tinte · schlägt nicht durch das Papier durch · geeignet für helles Papier und Pappe

Strichbreite [mm]	Farbe	Spitzenform	VE	Art.-Nr.	EUR	KS
1	schwarz	Rundspitze	10	**9000 487 710**	**0,86** [1]	IX43
1	rot	Rundspitze	10	**9000 487 711**	**0,86** [1]	IX43
1	rot-violett	Rundspitze	5	**9000 487 712**	**0,86** [1]	IX43
1	blau	Rundspitze	10	**9000 487 713**	**0,86** [1]	IX43
1	grün	Rundspitze	10	**9000 487 714**	**0,86** [1]	IX43

[1] Preis per St.

edding



Fasermaler 1300

wassergelöste Tinte · mit wasserbasierter und lichtbeständiger Tinte · schlägt nicht durch das Papier durch · geeignet für helles Papier und Pappe

Strichbreite [mm]	Farbe	Spitzenform	VE	Art.-Nr.	EUR	KS
2	schwarz	Rundspitze	10	**9000 487 730**	**0,86**	IX43
2	rot	Rundspitze	10	**9000 487 731**	**0,86**	IX43
2	blau	Rundspitze	10	**9000 487 732**	**0,86**	IX43
2	grün	Rundspitze	10	**9000 487 733**	**0,86**	IX43

Pica

NEU



DRY-SAFE

4000 871 373

Permanentmarker Classic

für permanente Markierungen auf nahezu allen Oberflächen · schnell trocknend · wasser-/abriebfest · Dry-Safe-Tinte · Offenlagerfähigkeit (ohne Kappe) bis zu 14 Tagen

Strichbreite [mm]	Farbe	Ausführung	VE		Art.-Nr.	EUR	KS
1 - 4	schwarz	Rundspitze	10	+	**4000 871 372**	**1,10** [1]	WK14
1 - 4	rot	Rundspitze	10	+	**4000 871 373**	**1,10** [1]	WK14
1 - 4	blau	Rundspitze	10	+	**4000 871 374**	**1,10** [1]	WK14
1 - 4	grün	Rundspitze	10	+	**4000 871 375**	**1,10** [1]	WK14
2 - 6	schwarz	Keilspitze	10	+	**4000 871 376**	**1,10** [1]	WK14
2 - 6	rot	Keilspitze	10	+	**4000 871 377**	**1,10** [1]	WK14
2 - 6	blau	Keilspitze	10	+	**4000 871 378**	**1,10** [1]	WK14
2 - 6	grün	Keilspitze	10	+	**4000 871 379**	**1,10** [1]	WK14

[1] Preis per St.

edding

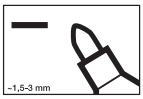



Permanentmarker 3000

geruchsarme, permanente Tinte · nachfüllbar · mit auswechselbarer Spitze · schnelltrocknend, abriebbeständig · lichtbeständig · wisch- und wasserfest · ohne Zusatz von Toluol/Xylol, geeignet zum Beschriften und Bemalen von fast allen Materialien, auch Metall, Glas und Kunststoff

Strichbreite [mm]	Farbe	Spitzenform	VE	Art.-Nr.	EUR	KS
1,5-3	schwarz	Rundspitze	10	**9000 487 907**	**2,15** [1]	IB43
1,5-3	rot	Rundspitze	10	**9000 487 908**	**2,15** [1]	IB43
1,5-3	blau	Rundspitze	10	**9000 487 909**	**2,15** [1]	IB43

[1] Preis per St.





Permanentmarker 3300

geruchsarme, permanente Tinte · nachfüllbar · mit auswechselbarer Spitze · schnelltrocknend, abriebbeständig · lichtbeständig · wisch- und wasserfest · ohne Zusatz von Toluol/Xylol, geeignet zum Beschriften und Bemalen von fast allen Materialien, auch Metall, Glas und Kunststoff · Aluminiumschaft

Strichbreite [mm]	Farbe	Spitzenform	VE	Art.-Nr.	EUR	KS
1-5	schwarz	Keilspitze	10	**9000 487 610**	**2,15** [1]	IB43
1-5	rot	Keilspitze	10	**9000 487 611**	**2,15** [1]	IB43
1-5	blau	Keilspitze	10	**9000 487 612**	**2,15** [1]	IB43

[1] Preis per St.

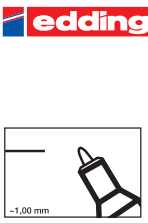



Permanentmarker 400

geruchsarme, permanente Tinte · nachfüllbar · mit auswechselbarer Spitze · schnelltrocknend, abriebbeständig · lichtbeständig · wisch- und wasserfest · ohne Zusatz von Toluol/Xylol, geeignet zum Beschriften und Bemalen von fast allen Materialien, auch Metall, Glas und Kunststoff

Strichbreite [mm]	Farbe	Spitzenform	VE	Art.-Nr.	EUR	KS
1	schwarz	Rundspitze	10	**9000 487 915**	**2,10** [1]	IX43
1	rot	Rundspitze	10	**9000 487 916**	**2,10** [1]	IX43
1	blau	Rundspitze	10	**9000 487 917**	**2,10** [1]	IX43

[1] Preis per St.





Permanentmarker 404

geruchsarme, permanente Tinte · mit auswechselbarer Spitze · schnelltrocknend, abriebbeständig · lichtbeständig · wisch- und wasserfest · ohne Zusatz von Toluol/Xylol, geeignet zum Beschriften und Bemalen von fast allen Materialien, auch Metall, Glas und Kunststoff

Strichbreite [mm]	Farbe	Spitzenform	VE	Art.-Nr.	EUR	KS
0,75	schwarz	Rundspitze	10	**9000 487 615**	**2,10** [1]	IB43
0,75	rot	Rundspitze	10	**9000 487 616**	**2,10** [1]	IB43
0,75	blau	Rundspitze	10	**9000 487 617**	**2,10** [1]	IB43

[1] Preis per St.





Permanentmarker 500

geruchsarme, permanente Tinte · nachfüllbar · mit auswechselbarer Spitze · sehr schnelltrocknend, abriebbeständig · lichtbeständig · wisch- und wasserfest · ohne Zusatz von Toluol/Xylol, besonders gut geeignet zum Beschriften, Markieren und Kennzeichnen von fast allen Materialien, auch Glas, Metall und Kunststoff

Strichbreite [mm]	Farbe	Spitzenform	VE	Art.-Nr.	EUR	KS
2-7	schwarz	Keilspitze	10	**9000 487 903**	**2,90** [1]	IX43
2-7	rot	Keilspitze	10	**9000 487 904**	**2,90** [1]	IX43
2-7	blau	Keilspitze	10	**9000 487 905**	**2,90** [1]	IX43

[1] Preis per St.



Permanentmarker 550 / 800

geruchsarme, permanente Tinte · nachfüllbar · mit auswechselbarer Spitze · schnelltrocknend, abriebbeständig · lichtbeständig · wisch- und wasserfest · ohne Zusatz von Toluol/Xylol, geeignet zum Beschriften und Kennzeichnen von fast allen Materialien, auch Metall, Glas und Kunststoff · Aluminiumschaft

Strichbreite [mm]	Farbe	Spitzenform	VE	Art.-Nr.	EUR	KS
3- 4	schwarz	Rundspitze	10	**9000 487 620**	**2,80** [1]	IB43
4-12	schwarz	Keilspitze	5	**9000 487 625**	**4,65** [1]	IB43

[1] Preis per St.





Permanentmarker 8300 industry

Xylol-basierte Tinte ist lichtbeständig, schnelltrocknend, stark deckend und abriebfest · zum dauerhaften Beschriften von leicht staubigen und öligen Materialien

Strichbreite [mm]	Farbe	Spitzenform	VE	Art.-Nr.	EUR	KS
1,5-3	schwarz	Rundspitze	10	**9000 487 765**	**2,70** [1]	IX43

[1] Preis per St.



Permanentmarker No.1

wasserfeste, schnelltrocknende, geruchsarme, nachfüllbare, licht- und abriebbeständige Tinte · zum dauerhaften Beschriften von fast allen Materialien, wie Papier, Karton, Metall, Glas und Kunststoff

Strichbreite [mm]	Farbe	Spitzenform	VE	Art.-Nr.	EUR	KS
1-5	schwarz	Keilspitze	10	**9000 487 770**	**1,80** [1]	IX43
1-5	rot	Keilspitze	10	**9000 487 771**	**1,80** [1]	IX43
1-5	blau	Keilspitze	10	**9000 487 772**	**1,80** [1]	IX43
1-5	grün	Keilspitze	10	**9000 487 773**	**1,80** [1]	IX43

[1] Preis per St.





Permanentmarker retract 11

wasserfeste, schnelltrocknende, geruchsarme, nachfüllbare, nachfüllbare, licht- und abriebbeständige Tinte · mit praktischer Ein-Hand-Bedienung · zum dauerhaften Beschriften von fast allen Materialien, wie Karton, Metall, Glas, Kunststoff und Holz

Strichbreite [mm]	Farbe	Spitzenform	VE	Art.-Nr.	EUR	KS
1,5-3	schwarz	Rundspitze	10	**9000 487 780**	**2,70** [1]	IX43
1,5-3	rot	Rundspitze	10	**9000 487 781**	**2,70** [1]	IX43
1,5-3	blau	Rundspitze	10	**9000 487 782**	**2,70** [1]	IX43
1,5-3	grün	Rundspitze	10	**9000 487 783**	**2,70** [1]	IX43

[1] Preis per St.



Lackmarker 750

zum Markieren und Schreiben auf nahezu allen Materialien, z. B. Holz, Glas, Kunststoff und Metall, besonders auch für dunkle und transparente Materialien · geruchsarme, permanente Pigmenttusche · ventilgesteuerter Tintenfluss · lackartig und voll deckend · wasserfest, wetterfest · schnelltrocknend · hohe Wischbeständigkeit · hohe Licht- und Hitzebeständigkeit

Strichbreite [mm]	Farbe	Spitzenform	VE	Art.-Nr.	EUR	KS
2-4	schwarz	Rundspitze	10	**9000 487 984**	**3,00** [1]	IB43
2-4	rot	Rundspitze	10	**9000 487 989**	**3,00** [1]	IB43
2-4	gelb	Rundspitze	10	**9000 487 985**	**3,00** [1]	IB43
2-4	weiß	Rundspitze	10	**9000 487 986**	**3,00** [1]	IB43

[1] Preis per St.



Kreidemarker 4090 / 4095

geruchsneutrale Flüssigkreide auf Wasserbasis · ventilgesteuerter Tintenfluss · feucht abwischbar · zum Beschriften von Glas, Fenstern, Tafeln und anderen geschlossenen Oberflächen · gut deckend auch auf dunklen und transparenten Oberflächen

Ausführung Art.-Nr. 9000 487 960 - 9000 487 964:
Modell 4090

Ausführung Art.-Nr. 9000 487 970 - 9000 487 974:
Modell 4095

Strichbreite [mm]	Farbe	Spitzenform	VE	Art.-Nr.	EUR	KS
4-15	hellgrün	Keilspitze	5	**9000 487 960**	**4,85** [1]	IB43
4-15	weiß	Keilspitze	5	**9000 487 961**	**4,85** [1]	IB43
4-15	neongelb	Keilspitze	5	**9000 487 962**	**4,85** [1]	IB43
4-15	neonorange	Keilspitze	5	**9000 487 963**	**4,85** [1]	IB43
4-15	neonrosa	Keilspitze	5	**9000 487 964**	**4,85** [1]	IB43
2- 3	hellgrün	Rundspitze	10	**9000 487 970**	**3,00** [1]	IX43
2- 3	weiß	Rundspitze	10	**9000 487 971**	**3,00** [1]	IX43
2- 3	neongelb	Rundspitze	10	**9000 487 972**	**3,00** [1]	IX43
2- 3	neonorange	Rundspitze	10	**9000 487 973**	**3,00** [1]	IX43
2- 3	neonrosa	Rundspitze	10	**9000 487 974**	**3,00** [1]	IX43

[1] Preis per St.



Lackmarker 751

permanente, geruchsarme, lackartigeTinte · wasser-, abrieb-, licht- und hitzebeständig · lackartig deckende Tinte deckt und hält perfekt· zum Beschriften von dunklen und transparenten Materialien, wie Metall, Glas und Kunststoff · die Anwendung ist unkompliziert: Kräftig schütteln, Kappe abnehmen, die Spitze auf ein Testpapier aufsetzen und vorsichtig auf- und abpumpen, bis sich die Spitze mit Tinte füllt

Strichbreite [mm]	Farbe	Spitzenform	VE	Art.-Nr.	EUR	KS
1-2	schwarz	Rundspitze	10	**9000 487 740**	**2,95** [1]	IX43
1-2	rot	Rundspitze	10	**9000 487 741**	**2,95** [1]	IX43
1-2	blau	Rundspitze	10	**9000 487 742**	**2,95** [1]	IX43
1-2	grün	Rundspitze	10	**9000 487 743**	**2,95** [1]	IX43
1-2	gelb	Rundspitze	10	**9000 487 744**	**2,95** [1]	IX43
1-2	weiß	Rundspitze	10	**9000 487 745**	**2,95** [1]	IX43
1-2	silber	Rundspitze	10	**9000 487 746**	**2,95** [1]	IX43
1-2	gold	Rundspitze	10	**9000 487 747**	**2,95** [1]	IX43

[1] Preis per St.





Lackmarker 780

geruchsarme und extrem lichtbeständige, lackartige deckende Tinte · wasserfest und hitzebeständig bis 400 °C · mit gefasster Kunststoffspitze · auch zum Beschriften von dunklen und transparenten Materialien, wie Metall, Glas und Kunststoff · die Anwendung ist unkompliziert: Kräftig schütteln, Kappe abnehmen, die Spitze auf ein Testpapier aufsetzen und vorsichtig auf- und abpumpen, bis sich die Spitze mit Tinte füllt

Strichbreite [mm]	Farbe	Spitzenform	VE	Art.-Nr.	EUR	KS
0,8	schwarz	Rundspitze	10	**9000 487 750**	**3,15** [1]	IX43
0,8	rot	Rundspitze	10	**9000 487 751**	**3,15** [1]	IX43
0,8	grün	Rundspitze	10	**9000 487 752**	**3,15** [1]	IX43
0,8	weiß	Rundspitze	10	**9000 487 753**	**3,15** [1]	IX43
0,8	silber	Rundspitze	10	**9000 487 754**	**3,15** [1]	IX43
0,8	gold	Rundspitze	10	**9000 487 755**	**3,15** [1]	IX43

[1] Preis per St.





Lackmarker 8750

wasserfeste, lackartig deckende, hoch permanente und extrem lichtbeständige Tinte · zum dauerhaften Beschriften von leicht staubigen, öligen und dunklen Materialien · die Anwendung ist unkompliziert: Kräftig schütteln, Kappe abnehmen, die Spitze auf ein Testpapier aufsetzen und vorsichtig auf- und abpumpen, bis sich die Spitze mit Tinte füllt

Strichbreite [mm]	Farbe	Spitzenform	VE	Art.-Nr.	EUR	KS
2-4	weiß	Rundspitze	10	**9000 487 760**	**3,85** [1]	IX43

[1] Preis per St.





Kabelmarkerset 8407

Marker zum besonders feinen, permanenten Beschriften von Kabeln aller Art (PC-Kabel, HiFi-Kabel, Meterware, Baubereich, uvm.) · sehr feine Spitze · Wasser - und Abriebbeständigkeit · lichtbeständig und schnell trocknend · VE = 4er Etui farbig sortiert, schwarz, rot, blau, grün

Strichbreite [mm]	Farbe	Spitzenform	Art.-Nr.	EUR	KS
0,3	schwarz/rot/blau/grün	Rundspitze	**9000 487 953**	**6,40**	IX43



Industrie-Pastenmarker 950

zum Beschriften von rauen Oberflächen, verschmutzten Materialien, rostigen Metallen, auch unter Wasser · stark deckende, hochpermanente Farbpaste · wisch- und wasserfest nach dem Trocknen · lichtbeständig · einsetzbar bei Oberflächentemperaturen von -10 °C bis 150 °C · die Beschriftung mit Farben weiß und gelb sind auf erhitztem Stahl bis 1000 °C lesbar

Strichbreite [mm]	Farbe	Spitzenform	VE	Art.-Nr.	EUR	KS
10	gelb	Rundspitze	10	**9000 487 928**	**4,00** [1]	IB43
10	weiß	Rundspitze	10	**9000 487 929**	**4,00** [1]	IB43
10	rot	Rundspitze	10	**9000 487 930**	**4,00** [1]	IB43

[1] Preis per St.





Bohrlochmarker 8850

optimal zum Markieren an schwer zugänglichen Stellen, z. B. zum Kennzeichnen von Bohrlöchern oder zum Markieren an Abstandskanten · mit extra langem, feinem Mundstück (Länge ca. 20 mm) · permanente, geruchsarme und schnelltrocknende Tinte · wasserfest

Strichbreite [mm]	Farbe	Spitzenform	Art.-Nr.	EUR	KS
0,7-1,0	schwarz	Rundspitze	**9000 487 952**	**4,40**	IX43

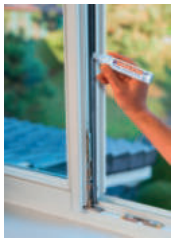



Öl-Pflegemarker 8150

zur Behandlung und Pflege von Gummidichtungen, z. B. Autotüren und Kühl- oder Gefriertruhen · breitschreibender Gleitmittelmarker mit Silikonöl · das farb- und geruchlose Silikon ist fett-, harz- und säurefrei · stellt das natürliche Aussehen von Kunststoffen wieder her

Strichbreite [mm]	Farbe	Spitzenform	VE	Art.-Nr.	EUR	KS
4-12	farblos	Keilspitze	4	**9000 487 950**	**6,40** [1]	IX43

[1] Preis per St.





Whiteboardmarker 250

geruchsarme Tinte (auf Alkoholbasis) · nachfüllbar · zum Beschriften von Schreibtafeln · trocken abwischbar von fast allen geschlossenen Oberflächen · Cap-Off-Tinte: Bis zu einigen Tagen offen lagerfähig, ohne einzutrocknen

Strichbreite [mm]	Farbe	Spitzenform	VE	Art.-Nr.	EUR	KS
1,5-3	schwarz	Rundspitze	10	**9000 487 635**	**2,35** [1]	IX43
1,5-3	rot	Rundspitze	10	**9000 487 636**	**2,35** [1]	IX43
1,5-3	blau	Rundspitze	10	**9000 487 637**	**2,35** [1]	IX43

[1] Preis per St.

edding

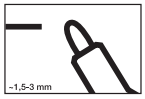



Whiteboardmarker 250

geruchsarme Tinte (auf Alkoholbasis) · nachfüllbar · zum Beschriften von Schreibtafeln · trocken abwischbar von fast allen geschlossenen Oberflächen
Cap-Off-Tusche: Bis zu einigen Tagen offen lagerfähig, ohne einzutrocknen · **Set-Ausführung** Etui mit 4 Farben (je 1 x schwarz, rot, blau, grün), VE = 1 Etui, Farbig sortiert

Strichbreite [mm]	Farbe	Spitzenform	Art.-Nr.	EUR	KS
1,5-3	schwarz/rot/ blau/grün	Rundspitze	**9000 487 945**	**8,55**	IB43

edding



Flipchartmarker 380

Etui mit 4 Farben (schwarz, rot, blau, grün) · geruchsneutrale Tinte auf Wasserbasis · zum Beschriften von Flipchartblocks und anderen Papierbögen · Tinte schlägt nicht auf die nachfolgenden Seiten durch · Cap-off-Tinte: Bis zu einigen Wochen offen lagerfähig ohne einzutrocknen · nachfüllbar

Strichbreite [mm]	Farbe	Spitzenform	Art.-Nr.	EUR	KS
1,5-3	schwarz/rot/ blau/grün	Rundspitze	**9000 487 947**	**5,05**	IX43

magnetoplan



Boardmarker

Kombimarker zum Beschriften von trocken abwischbaren Wandtafeln und Flipchart-Papier · VE = 1 Etui farbig sortiert (blau, grün, rot, schwarz)

Strichbreite [mm]	Farbe	Spitzenform	Art.-Nr.	EUR	KS
1,5-3	blau/grün/rot/ schwarz	Rundspitze	**9000 483 060**	**4,00**	IK72

edding



CD/DVD/BD Marker 8400

zur dauerhaften Beschriftung von CD's, DVD's und Blue-ray Discs · permanente Pigmenttinte auf Wasserbasis, zum Schutz der Datenträgerschicht · lichtbeständig · wischfest · mit weicher Rundspitze

Strichbreite [mm]	Farbe	Spitzenform	VE	Art.-Nr.	EUR	KS
0,5-1	schwarz	Rundspitze	10	**9000 487 940**	**2,60** [1]	IX43

[1] Preis per St.

edding



Whiteboardmarker 360

geruchsarme Tinte · nachfüllbar · mit auswechselbarer Spitze · schnelltrocknend · ohne Zusatz von Butylacetat · trocken und rückstandsfrei von Whitboard und anderen geschlossenen Flächen wie Emaille, Glas und Melamin abwischbar · bis zu einigen Tagen offen lagerfähig, ohne einzutrocknen

Strichbreite [mm]	Farbe	Spitzenform	VE	Art.-Nr.	EUR	KS
1,5-3	schwarz	Rundspitze	10	**9000 487 700**	**1,95** [1]	IX43
1,5-3	rot	Rundspitze	10	**9000 487 701**	**1,95** [1]	IX43
1,5-3	blau	Rundspitze	10	**9000 487 702**	**1,95** [1]	IX43
1,5-3	grün	Rundspitze	10	**9000 487 703**	**1,95** [1]	IX43

[1] Preis per St.

edding



Glasboardmarker 90

geruchsarme Tinte · lichtbeständig und deckend, auch nach einigen Wochen · einfach trocken abwischbar · zum Beschriften von farbigen Glasboards und den meisten Glasoberflächen · Anwendung: Stift bei geschlossener Kappe kräftig schütteln, dann öffnen, Stiftspitze auf ein Stück Testpapier aufsetzen und vorsichtig auf- und abpumpen

Ausführung Art.-Nr. 9000 487 792:
farbig sortiert: 10er Faltschachtel mit 6 Farben (4x weiß, 2x schwarz, 1x gelb, 1x violett, 1x hellblau, 1x hellgrün)

Strichbreite [mm]	2-3	2-3	2-3
Farbe	schwarz	weiß	farbig sortiert
Spitzenform	Rundspitze	Rundspitze	Rundspitze
VE	10	10	1
Art.-Nr.	**9000 487 790**	**9000 487 791**	**9000 487 792**
EUR	**3,10**	**3,10**	**31,50**
[1] Preis per St.	[1]	[1]	
KS	IX43	IX43	IX43



18 l



18 l



30 l



45 l

Papierkorb

Kunststoff · Objekt-Qualität · mit Griffrand · mit glatter Oberfläche

Inhalt [l]	Farbe	Ø x H [mm]	VE	Art.-Nr.	EUR	KS
18	lichtgrau	315 x 331	6	**9000 468 470**	**3,20** [1]	IB69
18	schwarz	315 x 331	6	**9000 468 471**	**3,20** [1]	IB69
18	blau	315 x 331	6	**9000 468 472**	**3,20** [1]	IB69
18	rot	315 x 331	6	**9000 468 473**	**3,20** [1]	IB69
30	lichtgrau	350 x 405	1	**9000 468 490**	**13,90** [1]	IB69
30	schwarz	350 x 405	1	**9000 468 491**	**13,90** [1]	IB69
30	blau	350 x 405	1	**9000 468 492**	**13,90** [1]	IB69
30	rot	350 x 405	1	**9000 468 493**	**13,90** [1]	IB69
45	lichtgrau	390 x 480	1	**9000 468 495**	**26,30** [1]	IB69
45	schwarz	390 x 480	1	**9000 468 496**	**26,30** [1]	IB69
45	blau	390 x 480	1	**9000 468 497**	**26,30** [1]	IB69
45	rot	390 x 480	1	**9000 468 498**	**26,30** [1]	IB69

[1] Preis per St.



Abfalleinsatz

Kunststoff · zum Einhängen in die Papierkörbe
Inhalt 2 l für Art.-Nr. 9000 468 470, 9000 468 471, 9000 468 472 und 9000 468 473
Inhalt 6 l für Art.-Nr. 9000 468 490, 9000 468 491, 9000 468 492, 9000 468 495, 9000 468 496, 9000 468 497 und 9000 468 498

Inhalt [l]	Farbe	VE		Art.-Nr.	EUR	KS
2	schwarz	5		**9000 468 475**	**6,10** [1]	IX69
6	schwarz	5	+	**9000 468 499**	**8,60** [1]	IX69

[1] Preis per St.



Papierkorb

schwer entflammbar · mit umlaufendem Griffrand

Inhalt [l]	Farbe	Ø x H [mm]	VE		Art.-Nr.	EUR	KS
18	schwarz	295 x 310	5	+	**9000 468 435**	**15,90** [1]	IX69

[1] Preis per St.



Papierkorb

schwer entflammbar · mit unbrennbarem Alu-Einsatz · mit umlaufendem Griffrand

Inhalt [l]	Farbe	Ø x H [mm]	VE		Art.-Nr.	EUR	KS
12	schwarz	260 x 270	5	+	**9000 468 431**	**18,30** [1]	IX69

[1] Preis per St.



Schirmständer

Edelstahl · mit Einsatzbehälter aus Kunststoff · luftdurchlässiges Lochraster · Ø 244 x H 495 mm

Farbe	Art.-Nr.	EUR	KS
silber	**9000 468 155**	**30,30**	IB69



Papierkorb

Gehäuse aus Edelstahl · Boden mit Gummiring, schwarz · Luftdurchlässiges Lochraster

Inhalt [l]	Farbe	Ø x H [mm]	Art.-Nr.	EUR	KS
15	silber	255 x 321	**9000 468 158**	**29,30**	IB69

helit



Papierkorb

Gehäuse aus Edelstahl · Boden mit Gummiring, schwarz · luftdurchlässiges Lochraster

Inhalt [l]	Farbe	B x H x T [mm]	Art.-Nr.	EUR	KS
18	silber	240 x 325 x 240	**9000 468 159**	**36,00**	IB69

helit

NEU



Papierkorb

mit Lochdekor · aus pulverbeschichtetem Stahl

Inhalt [l]	Farbe	Ø x H [mm]	Art.-Nr.	EUR	KS
15	silber	267 x 280	**9000 468 160**	**6,40**	IB69
15	schwarz	267 x 280	**9000 468 161**	**6,40**	IB69
23	silber	295 x 350	**9000 468 162**	**7,35**	IB69
23	schwarz	295 x 350	**9000 468 163**	**7,35**	IB69

DURABLE



Papierkorb

Stahlblech pulverbeschichtet · luftdurchlässiges Lochraster

Inhalt [l]	Farbe	Ø x H [mm]	Art.-Nr.	EUR	KS
15	silber-metallic	260 x 315	**9000 468 150**	**24,30**	IX41
15	schwarz	260 x 315	**9000 468 151**	**24,30**	IX41

DURABLE



Schirmständer

Stahlblech pulverbeschichtet · Boden mit Kunststoffring · luftdurchlässiges Lochraster · Ø 260 x H 620 mm

Farbe	Art.-Nr.	EUR	KS
silber-metallic	**9000 468 140**	**52,50**	IX41

Rubbermaid Commercial Products





Schwingdeckelbehälter

Kunststoffeimer mit abnehmbarem Schwingdeckel zur Entleerung · der doppelte Deckelrand fixiert den Abfallbeutel · einhändige Bedienung möglich, großer Öffnungswinkel vereinfacht den Abfalleinwurf · Eimer lässt sich dicht an der Wand positionieren

Inhalt [l]	Farbe	Höhe [mm]	Breite [mm]	Tiefe [mm]	Art.-Nr.	EUR	KS
10	weiß	377	246	198	**9000 466 192**	**16,30**	IKE2
25	weiß	511	346	278	**9000 466 190**	**29,80**	IKE2
50	weiß	668	406	341	**9000 466 195**	**42,70**	IKE2

Abfallbehälter

mit Einwurfklappe · stoßfester Kunststoff · Kopfteil abnehmbar

NEU

helit





Ø x H mm	Inhalt [l]	Art.-Nr. gelb	Art.-Nr. rot	Art.-Nr. blau	Art.-Nr. lichtgrau	Art.-Nr. schwarz	EUR	VE	KS
214 x 375	6	**9000 468 500**	**9000 468 501**	**9000 468 502**	**9000 468 503**	**9000 468 504**	**9,80**	6	IB69
253 x 490	13	**9000 468 505**	**9000 468 506**	**9000 468 507**	**9000 468 508**	**9000 468 509**	**16,70**	6	IB69
312 x 615	25	**9000 468 510**	**9000 468 511**	**9000 468 512**	**9000 468 513**	**9000 468 514**	**25,80**	3	IB69
403 x 700	45	**9000 468 515**	**9000 468 516**	**9000 468 517**	**9000 468 518**	**9000 468 519**	**42,50**	2	IB69



Sicherheitswandascher
aus tiefgezogenem Stahlblech, ohne Schweißnaht · pulverbeschichtet · Ascher mit Kippvorrichtung · ohne Montagematerial für Wandhalterung

Ø x H [mm]	Farbe	Art.-Nr.	EUR	KS
180 x 410	neusilber	**9000 468 019**	**83,40**	IBG8



Sicherheitswandascher
aus Edelstahl · Ascher mit Kippvorrichtung · ohne Montagematerial für Wandbefestigung

Ø x H [mm]	Farbe	Art.-Nr.	EUR	KS
90 x 100	silberfarbig	**9000 468 035**	**48,20**	IBG8
110 x 120	silberfarbig	**9000 468 032**	**49,80**	IBG8
150 x 145	silberfarbig	**9000 468 036**	**57,20**	IBG8



Wandascher
aus tiefgezogenem Stahlblech, ohne Schweißnaht · pulverbeschichtet · Ascher mit Kippvorrichtung · ohne Montagematerial für Wandbefestigung

Ø x H [mm]	Farbe	Art.-Nr.	EUR	KS
90 x 100	rot	**9000 468 026**	**33,10**	IBG8
90 x 100	neusilber	**9000 468 031**	**33,10**	IBG8
110 x 120	rot	**9000 468 000**	**33,40**	IBG8
110 x 120	neusilber	**9000 468 001**	**33,40**	IBG8
150 x 145	rot	**9000 468 028**	**37,50**	IBG8
150 x 145	neusilber	**9000 468 034**	**37,50**	IBG8



Kombiascher
mit Flammenlöschkopf · aus Metall mit verzinktem Innenbehälter · mit herausnehmbarem Aluminium-Aschereinsatz · Einwürföffnung mit Kantenschutz · herausnehmbarer Inneneinmer

Ø x H [mm]	Farbe	Inhalt [l]	Art.-Nr.	EUR	KS
250 x 630	silber	17	**9000 468 125**	**105,00**	IX41
250 x 630	anthrazit	17	**9000 468 126**	**105,00**	IX41
250 x 630	schwarz	17	**9000 468 127**	**105,00**	IX41

Abfallbehälter
selbstverlöschend · aus Metall · Korpus und Löschkopf mit kratzfester Epoxidharz-Beschichtung · der Flammenlöschkopf unterbricht die Sauerstoffzufuhr und erstickt die Flamme





Ø x H [mm]	Inhalt [l]	Farbe	Art.-Nr.	EUR	KS
260 x 357	15	schwarz	**9000 468 200**	**34,90**	IX41
260 x 357	15	grau	**9000 468 201**	**34,90**	IX41
260 x 357	15	silber	**9000 468 202**	**34,90**	IX41
315 x 492	30	schwarz	**9000 468 204**	**52,40**	IX41
315 x 492	30	grau	**9000 468 205**	**52,40**	IX41
375 x 662	60	schwarz	**9000 468 207**	**75,00**	IX41
375 x 662	60	grau	**9000 468 208**	**75,00**	IX41





Kundenstopper

aus Aluminium für den Innenbereich · für Posterformat DIN A1 · Klapprahmen-Profil, 26 mm breit, silber eloxierte Oberfläche · dauerhafte, ermüdungsfreie Klemmwirkung durch Klemmfedern aus Federstahl · Schutz der Poster durch UV-stabislierte Antireflex-Folien · schlagfeste, graue Kunststoff-Rückwand

	Art.-Nr.	EUR	KS
	9000 493 105	**84,50**	IXF4



Klapprahmen

32-mm-Klemmprofil · Aluminium-Wechselrahmen, silberfarbig eloxiert · Ecken auf Gehrung geschnitten · schlagfeste Kunststoffrückwand und entspiegelte Antireflex-Schutzscheibe · für Wandbefestigung (Montagematerial nicht im Lieferumfang enthalten)

Plakatmaß	Art.-Nr.	EUR	KS
DIN A3	**9000 493 111**	**29,50**	IEF4
DIN A2	**9000 493 112**	**34,50**	IEF4
DIN A1	**9000 493 113**	**48,00**	IEF4
DIN A0	**9000 493 114**	**73,50**	IEF4



Kundenstopper

für Plakatformat DIN A1 · beidseitig mit Aluminium-Wechselrahmen, silberfarbig eloxiert · 32-mm-Klemmprofil · verzinkte Stahlrückwand · Schutz der Poster durch UV-stabilisierte Antireflex-Schutzscheiben · mit Wasserablaufstanzungen

	Art.-Nr.	EUR	KS
	9000 493 100	**106,00**	IXF4

DURABLE



Tischständer

Komplett-Set · hochwertiger Design-Tischständer aus stabilem, schlagfestem Kunststoff · mit 10 farbigen Sichttafeln aus Polypropylen inkl. Reiter · Inhalt: 1 Tischständer, je 5 Sichttafeln in schwarz und grau, 10 Reiter, 58 mm breit

Anzahl Sichttafeln	Art.-Nr.	EUR	KS
10	**9000 492 499**	**104,60**	IB41



Klapprahmen

24-mm-Klemmprofil · Aluminium-Wechselrahmen, silberfarbig eloxiert · Ecken auf Gehrung geschnitten · schlagfeste Kunststoffrückwand und entspiegelte Antireflex-Schutzscheibe · für Wandbefestigung (Montagematerial nicht im Lieferumfang enthalten)

Plakatmaß	Art.-Nr.	EUR	KS
DIN A4	**9000 493 120**	**16,00**	IEF4
DIN A3	**9000 493 121**	**23,50**	IEF4
DIN A2	**9000 493 122**	**27,80**	IEF4
DIN A1	**9000 493 123**	**39,50**	IEF4

EICHNER

NEU



Stiftehalter

aus Metall · magnetisch · Durchmesser 20 mm · ideal für Lochplatten und Whiteboards

	Art.-Nr.	EUR	KS
	9000 451 303	**4,90**	IC45

EICHNER





4-Ringmechanik
passend für handelsübliche Sichthüllen · 35 mm Fassungsvermögen · mit gummiummantelten Kraftmagneten Ø 22 mm

	Art.-Nr.	EUR	KS
	9000 451 304	**15,90**	IX45

DURABLE



Wandhalter
Komplett-Set · **mit Profilrahmen** · stabiler Wandhalter aus glasfaserverstärktem Polyamid zur Montage an Wänden (inkl. Montagematerial) · Farbe anthrazit/grau · mit 10 Sichttafeln (je 5 Stück in schwarz und grau) · Aneinanderreihen der Wandhalter in beliebiger Anzahl möglich

Anzahl Sichttafeln	Farbe	Art.-Nr.	EUR	KS
10	schwarz/grau	**9000 492 464**	**63,10**	IX41

DURABLE



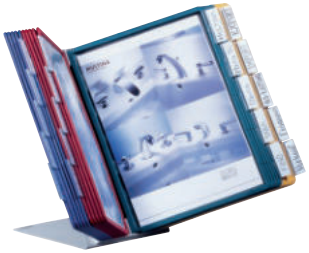

Tischständer
mit Profilrahmen · standfester Stahlblech-Tischständer mit kratzfester Kunststoffbeschichtung · mit 10 bzw. 20 Sichttafeln · Ausführung mit 10 Sichttafeln: je 2 Stück in schwarz, rot, dunkelblau, gelb und grün · Ausführung mit 20 Sichttafeln: je 5 Stück in grün, rot, gelb und dunkelblau · inkl. Kunststoffreiter mit Beschriftungsetiketten

Anzahl Sichttafeln	Art.-Nr.	EUR	KS
10	**9000 492 496**	**76,20**	IB41
20	**9000 492 480**	**100,50**	IB41

DURABLE





Wandhalter
Komplett-Set · **mit Profilrahmen** · Metall-Wandhalter mit 5 Sichttafeln · Ausführung zur Aufnahme von Brandschutzverordnungen - rot, Betriebsanweisungen für Maschinen - dunkelblau oder Betriebsanweisungen gem. Gef.SToffV - orange

Anzahl Sichttafeln	Farbe	Art.-Nr.	EUR	KS
5	rot	**9000 492 450**	**31,90**	IC41
5	dunkelblau	**9000 492 451**	**31,90**	IC41
5	orange	**9000 492 452**	**31,90**	IC41

DURABLE

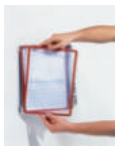



Wandhalter
Komplett-Set · **mit Profilrahmen** · Metall-Wandhalter zur Montage an Wänden oder Lochwänden (inkl. Montagematerial) · mit 10 bzw. 20 Sichttafeln · Ausführung mit 10 Sichttafeln: je 2 in schwarz, rot, dunkelblau, gelb und grün · mit 20 Sichttafeln: je 5 in grün, rot, gelb und dunkelblau · inkl. Kunststoffreiter und Beschriftungsetiketten
Aneinanderreihen der Wandhalter in beliebiger Anzahl möglich

Anzahl Sichttafeln	Art.-Nr.	EUR	KS
10	**9000 492 460**	**50,90**	IC41
20	**9000 492 461**	**93,50**	IC41

DURABLE







Wandhalter
Komplett-Set · **mit Profilrahmen** · mit **magnetischem** Rücken · Metall-Wandhalter für die Befestigung an Maschinen · mit 5 Sichttafeln

Anzahl Sichttafeln	Farbe	Art.-Nr.	EUR	KS
5	schwarz	**9000 492 455**	**38,90**	IC41
5	rot	**9000 492 456**	**38,90**	IC41
5	blau	**9000 492 457**	**38,90**	IC41
5	orange	**9000 492 458**	**38,90**	IC41

DURABLE



Wandhalter
Komplett-Set · **mit Hartfolie** · Metall-Wandhalter zur Montage an Wänden oder Lochwänden (inkl. Montagematerial) · mit 10 Sichttafeln (je 5 in rot und blau) · inkl. Kunststoffreiter und Beschriftungsetiketten · Aneinanderreihen der Wandhalter in beliebiger Anzahl möglich

Anzahl Sichttafeln	Farbe	Art.-Nr.	EUR	KS
10	rot/blau	**9000 492 483**	**56,20**	IB41

DURABLE



Wandhalter

zur Aufnahme von 10 Sichttafeln · Metall-Wandhalter zur Montage an Wänden oder Lochwänden (inkl. Montagematerial) · Aneinanderreihen der Wandhalter in beliebiger Anzahl möglich

Anzahl Sichttafeln	passend für	Farbe	Art.-Nr.	EUR	KS
ohne	10 Sichttafeln DIN A4	lichtgrau	**9000 492 481**	**21,50**	IC41

DURABLE



Sichttafel

mit Profilrahmen · DIN A4 · matte, reflexionsarme PP-Folie mit stabilem, voll umlaufendem farbigen PP-Rahmen · Folie dokumentenecht und scannertauglich · mit Reitern nachrüstbar, zum Aufstecken auf die Profilleisten (auf Anfrage) · VE = 5 Stück

Farbe	Art.-Nr.	EUR	KS
schwarz	**9000 492 484**	**22,50** [1]	IX41
rot	**9000 492 485**	**22,50** [1]	IX41
dunkelblau	**9000 492 479**	**22,50** [1]	IX41

[1] Preis per VE

DURABLE

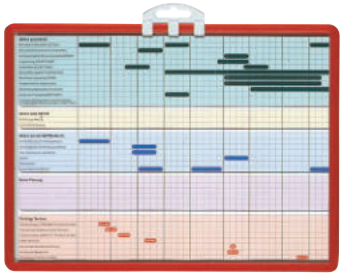

Infotafel

zum Aushängen z.B. von Sicherheitshinweisen, Informationen, Bedienungsanleitungen, Telefonverzeichnissen etc. · reflexionsarm, mit voll umlaufendem roten PP-Rahmen und versetzbarer Aufhängung (hoch und quer einsetzbar) · VE = 5 Stück

Format	Art.-Nr.	EUR	KS
DIN A4	**9000 492 489**	**23,80** [1]	IX41

[1] Preis per VE

DURABLE



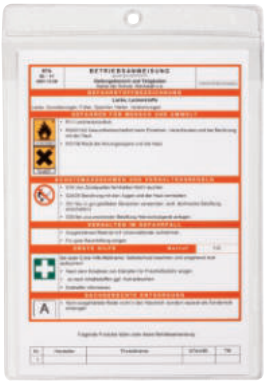

Aushangtasche

einsetzbar z. B. für Sicherheitshinweise, Telefonverzeichnisse, Reparaturzettel usw. · aus transparenter Hartfolie · mit verstärkter Lochung zum Aufhängen · VE = 10 Stück

Art.-Nr.	EUR	KS
9000 492 400	**15,20** [1]	IC41

[1] Preis per VE

DURABLE





Magnetrahmen

selbstklebend · mit vollflächiger Selbstklebefolie auf der Rückseite, zur Anbringung auf glatten Oberflächen · der Rahmen lässt sich rückstandslos lösen und an anderer Stelle wieder anbringen · Rahmen beidseitig farbig · einfaches und schnelles Austauschen durch aufklappbare, magnetische Vorderseite · auf Glasflächen beidseitig lesbar · VE = 2 Stück

Format	Rahmenfarbe	Art.-Nr.	EUR	KS
DIN A4	silber	**9000 492 405**	**20,00**	IC41
DIN A4	schwarz	**9000 492 406**	**20,00**	IC41

DURABLE

Magnetrahmen

selbstklebend · mit vollflächiger Selbstklebefolie auf der Rückseite, zur Anbringung auf glatten Oberflächen · der Rahmen lässt sich rückstandslos lösen und an anderer Stelle wieder anbringen · Rahmen beidseitig farbig · einfaches und schnelles Austauschen durch aufklappbare, magnetische Vorderseite · auf Glasflächen beidseitig lesbar · VE = 2 Stück

· Zur Aufnahme von
Brandschutzverordnungen - rot
Betriebsanweisungen für Maschinen - dunkelblau oder
Betriebsanweisungen gem. GefStoffV - orange







Format	Rahmenfarbe	Art.-Nr.	EUR	KS
DIN A4	rot	**9000 492 410**	**20,00** [1]	IC41
DIN A4	dunkelblau	**9000 492 411**	**20,00** [1]	IC41
DIN A4	orange	**9000 492 412**	**20,00** [1]	IC41

[1] Preis per VE

magnetoplan

NEU





grün

Magnetrahmen

magnethaftend · im Hoch- und Querformat einsetzbar · einfaches und schnelles Austauschen · VE = 5 Stück

Ausführung **Art.-Nr. 9000 483 020 - 9000 483 024:**
DIN A4

Ausführung **Art.-Nr. 9000 483 026 - 9000 483 027:**
DIN A3

Format	Rahmenfarbe	Art.-Nr.	EUR	KS
DIN A4	rot	**9000 483 020**	**26,30** [1]	IC72
DIN A4	grau	**9000 483 021**	**26,30** [1]	IC72
DIN A4	blau	**9000 483 022**	**26,30** [1]	IC72
DIN A4	gelb	**9000 483 023**	**26,30** [1]	IC72
DIN A4	grün	**9000 483 024**	**26,30** [1]	IC72
DIN A3	grau	**9000 483 026**	**38,80** [1]	IC72
DIN A3	blau	**9000 483 027**	**38,80** [1]	IC72

[1] Preis per VE

tarifold



Klarsichttasche

zum Aufhängen · **für das Format DIN A4** · vielseitig einsetzbar · leichtes Aktualisieren · strapazierfähige, reflexfreie PVC-Folie mit kunststoffummanteltem Stahldraht gerahmt · Metall-Öse zum Aufhängen · VE = 5 Stück

Farbe	Art.-Nr.	EUR	KS
rot	**9000 492 026**	**22,50** [1]	IEG4
blau	**9000 492 027**	**22,50** [1]	IEG4

[1] Preis per VE

tarifold



Lieferung ohne Inhalt

Klarsichthängetasche

zum Aufhängen · aus robuster, reflexfreier PVC-Folie mit kunststoffummanteltem Stahldraht gerahmt · beidseitig geschlossen durch Knickfalte · mit 2 Metallösen zum Aufhängen · VE = 5 Stück

Farbig sortiert jeweils 1 x rot, gelb, grün, blau und schwarz

L x H mm	Art.-Nr.	EUR	KS
340 x 255	**9000 492 040**	**48,50** [1]	IUG4

[1] Preis per VE

tarifold



Kontrollblatthalter

DIN A4 · vielseitig einsetzbar · 2 Klarsichtbänder aus weichem PVC halten das Blatt · Befestigung durch Öse · strapazierfähige, reflexfreie PVC-Folie mit kunststoffummanteltem Stahldraht, blau gerahmt · VE = 5 Stück

Farbe	Art.-Nr.	EUR	KS
blau	**9000 492 043**	**27,20** [1]	IEG4

[1] Preis per VE

tarifold



Wandhalter

Komplett-Set · Wandhalter aus Stahlblech inkl. Montagematerial, beschichtet in RAL 7035 · mit **magnetischem** Rücken, für eine Befestigung an magnetischen Oberflächen · Sichttafeln aus strapazierfähiger, reflexfreier PVC-Folie mit kunststoffummanteltem Stahldraht gerahmt · starke Metalldrehzapfen, einfaches Einsetzen · mit 5 Sichttafeln bzw. 10 Sichttafeln (5 Sichttafeln - farbig sortiert, je 1 Stück in rot, blau, gelb, grün und schwarz - 10 Sichttafeln - farbig sortiert, je 1 Stück in rot, blau, gelb, grün und schwarz und 5 Kunststoffreiter H 50 mm

Anzahl Sichttafeln	passend für	Farbe	Art.-Nr.	EUR	KS
5	DIN A4	blau	**9000 492 050**	**43,00**	IXG4
5	DIN A4	rot	**9000 492 051**	**43,00**	IXG4
5	DIN A4	schwarz	**9000 492 052**	**43,00**	IXG4
5	DIN A4	farbig sortiert	**9000 492 053**	**43,00**	IXG4
10	DIN A4	blau	**9000 492 055**	**66,00**	IXG4
10	DIN A4	rot	**9000 492 056**	**66,00**	IXG4
10	DIN A4	farbig sortiert	**9000 492 057**	**66,00**	IXG4

tarifold



Wandhalterset

Komplett-Set · aus Stahlblech beschichtet in lichtgrau, RAL 7035 · Ausführung mit 10 Sichttafeln: je 2 in rot, blau, gelb, grün und schwarz · Lieferung inkl. Befestigungsmaterial
Besonders günstiges 2er-Set (Art.-Nr. 9000 492 017)

Anzahl Sichttafeln	Farbe	Art.-Nr.	EUR	KS
1 x 10	farbig sortiert	**9000 492 010**	**46,90**	IXG4
2 x 10	farbig sortiert	**9000 492 017**	**85,30**	IXG4

tarifold



Wandhalter

leer · zur Aufnahme von 10 Sichttafeln · aus Stahlblech beschichtet · ein Aneinanderreihen der Wandhalter ist in beliebiger Anzahl möglich · Lieferung inkl. Befestigungsmaterial

Anzahl Sichttafeln	passend für	Farbe	Art.-Nr.	EUR	KS
ohne	10 Sichttafeln DIN A4	lichtgrau	**9000 492 011**	**18,10**	IEG4

tarifold



Sichttafel

aus Hartfolie DIN A4 · vielseitig einsetzbar · strapazierfähige, reflexfreie PVC-Folie mit kunststoffummanteltem Stahldraht gerahmt · starke Metalldrehzapfen, einfaches Einsetzen · VE = 10 Stück inkl. 5 Aufsteckreitern H 50 mm

Farbe	Art.-Nr.	EUR	KS
rot	**9000 492 000**	**43,00**	IEG4
blau	**9000 492 001**	**43,00**	IEG4
gelb	**9000 492 002**	**43,00**	IEG4
grün	**9000 492 003**	**43,00**	IEG4
schwarz	**9000 492 004**	**43,00**	IEG4

Aufsteckreiter

mit Blanko-Einlage · Höhe 50 mm · VE = 10 Stück

	Art.-Nr.	EUR	KS
	9000 492 008	**5,05** [1]	IEG4

[1] Preis per VE







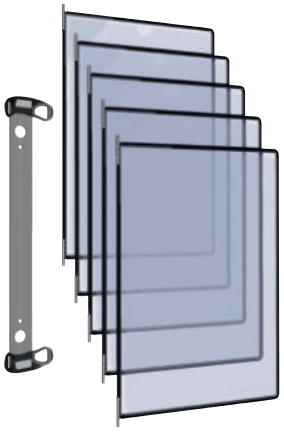

Wandhalter

Komplett-Set · mit Aluminiumschiene · **mit T-Clip zur Befestigung (ohne Werkzeug) der Aluminiumschiene an allen Aluprofilen mit 8er oder 10er Nut** · Befestigung mit Schrauben (nicht im Lieferumfang enthalten) oder Magnetband · schnell einsatzbereit durch Neodym-Magnete, für ein schnelles austauschen der Tafeln · Sichttafeln PP mit kunststoffummanteltem Stahldraht · starke Metalldrehzapfen · mit Easy-Load Öffnungssystem, die fordere Folie wird unter einen Eckverschluss geschoben · für eine Aufnahme von bis zu 20 Blätter · mit 5 Sichttafeln bzw. 10 Sichttafeln schwarz

Anzahl Sichttafeln	passend für	Farbe	Art.-Nr.	EUR	KS
5	DIN A4	schwarz	**9000 492 060**	**47,70**	IXG4
10	DIN A4	schwarz	**9000 492 061**	**76,40**	IXG4





Wandhalter

Komplett-Set · mit Aluminiumschiene · **mit T-Clip zur Befestigung (ohne Werkzeug) der Aluminiumschiene an allen Aluprofilen mit 8er oder 10er Nut** · Befestigung mit Schrauben (nicht im Lieferumfang enthalten) oder Magnetband · schnell einsatzbereit durch Neodym-Magnete, für ein schnelles austauschen der Tafeln · Sichttafeln PVC mit kunststoffummanteltem Stahldraht · starke Metalldrehzapfen · mit Öffnung von oben · für eine Aufnahme von bis zu 20 Blätter · mit 5 Sichttafeln bzw. 10 Sichttafeln schwarz

Anzahl Sichttafeln	passend für	Farbe	Art.-Nr.	EUR	KS
5	DIN A4	schwarz	**9000 492 064**	**43,00**	IXG4
10	DIN A4	schwarz	**9000 492 065**	**66,70**	IXG4



Laminiergerät

für die private Anwendung sowie für den Einsatz in kleineren Unternehmen · einfache Bedienung über das Touch Panel mit nur einem Fingertipp · rollenbeheiztes Laminiergerät mit vier Rollen, zwei von außen geheizt · keine Einstellungen notwendig · niedriger Energieverbrauch, Abschaltung nach 30 Minuten Nichtgebrauch · LED Bereitschaftsanzeige und akustisches Signal · für Laminierfolien bis 175 µm · Vorheizzeit ca. 1 Minute

Format	Breite [mm]	Geschwindigkeit [mm/min]	Art.-Nr.	EUR	KS
DIN A3	320	500	**9000 486 738**	**190,00**	IXZ9





Laminiergerät

für die private Anwendung sowie für den Einsatz in kleineren Unternehmen · rollenbeheiztes Laminiergerät mit zwei Rollen, keine Einstellungen notwendig · niedriger Energieverbrauch, Abschaltung nach 30 Minuten Nichtgebrauch · LED Bereitschaftsanzeige und akustisches Signal · für Laminierfolien bis 125 µm · inkl. Laminierfolien-Starterkit · Vorheizzeit ca. 1 Minute

Format	Breite [mm]	Geschwindigkeit [mm/min]	Art.-Nr.	EUR	KS
DIN A4	230	400	**9000 486 715**	**93,90**	IXZ9
DIN A3	320	400	**9000 486 716**	**127,70**	IXZ9



Laminiergerät

rollenbeheiztes Laminiergerät mit sechs Rollen, zwei von außen beheizt · durch Sensortechnologie kein Einstellen von Folienstärke oder Geschwindigkeit erforderlich · Anti-Stau Erkennungssensor mit automatischem Rücklauf und Abschaltfunktion · Ein- und Ausgabefächer sorgen für ein absolutes ebenes Laminierergebnis · niedriger Energieverbrauch, dank automatischer Abschaltung nach 30 Minuten, bei Nichtgebrauch · für Laminierfolien bis 250 µm · Vorheizzeit ca. 1 Minute

Format	Breite [mm]	Geschwindigkeit [mm/min]	Art.-Nr.	EUR	KS
DIN A3	320	1000	**9000 486 735**	**281,00**	IXZ9







Laminiergerät

rollenbeheiztes Laminiergerät mit sechs Rollen, vier von außen beheizt · mit Easy Feed-System · durch Sensortechnologie kein Einstellen von Folienstärke oder Geschwindigkeit erforderlich · Anti-Stau Erkennungssensor mit automatischem Rücklauf und Abschaltfunktion · Ein- und Ausgabefächer sorgen für ein absolutes ebenes Laminierergebnis · niedriger Energieverbrauch, dank automatischer Abschaltung nach 30 Minuten, bei Nichtgebrauch · für Laminierfolien bis 250 µm · Vorheizzeit ca. 1 Minute

Format	Breite [mm]	Geschwindigkeit [mm/min]	Art.-Nr.	EUR	KS
DIN A3	320	1500	**9000 486 736**	**378,00**	IXZ9





9000 486 727

9000 486 728

9000 486 729

Laminierfolie

Pfeil auf der Folie gibt die Einlegerichtung vor und verschwindet nach dem Laminieren spurlos, VE = 100 Stück

Format	Folienstärke	Kartoninhalt [St.]	Art.-Nr.	EUR	KS
DIN A5	80 µm	100	**9000 486 727**	**12,10** [1]	IEZ9
DIN A4	80 µm	100	**9000 486 725**	**22,80** [1]	IEZ9
DIN A4	100 µm	100	**9000 486 728**	**25,40** [1]	IEZ9
DIN A3	80 µm	100	**9000 486 726**	**44,70** [1]	IEZ9
DIN A3	100 µm	100	**9000 486 729**	**50,30** [1]	IEZ9

[1] Preis per VE



Folientasche

für Laminiergeräte
VE = 100 Stück

Format	Folienstärke	Kartoninhalt [St.]	Art.-Nr.	EUR	KS
DIN A3	80 µm	100	**9000 486 694**	**40,30** [1]	IEZ9
DIN A3	125 µm	100	**9000 486 693**	**56,50** [1]	IEZ9
DIN A4	80 µm	100	**9000 486 696**	**19,90** [1]	IEZ9
DIN A4	125 µm	100	**9000 486 697**	**30,80** [1]	IEZ9
DIN A5	125 µm	100	**9000 486 699**	**17,50** [1]	IEZ9
Credit Card	125 µm	100	**9000 486 701**	**4,00** [1]	IEZ9

[1] Preis per VE

RENZ

NEU



DIN A3

Laminiergerät

für die private Anwendung sowie für den Einsatz in kleineren Unternehmen · einfache Bedienung über Kippschalter mit optischer Bereitschaftsanzeige · rollenbeheiztes Laminiergerät mit vier Rollen, zwei Rollen heiß (Heizschuh), 2 Rollen kalt · Antistau-Funktion (Freigabehebel) und Abschaltung nach 30 Minuten Nichtgebrauch · für Laminierfolien bis 125 µm · Vorheizzeit ca. 1 Minute

Format	Breite [mm]	Geschwindigkeit [mm/min]	Art.-Nr.	EUR	KS
DIN A4	230	450	**9000 486 750**	**76,00**	IBJ2
DIN A3	330	450	**9000 486 751**	**95,50**	IBJ2

RENZ

NEU



Laminiergerät

für die professionelle Anwendung in kleinen bis mittelgroßen Unternehmen · einfache Bedienung mit akustischer und optischer Bereitschaftsanzeige · rollenbeheiztes Laminiergerät mit vier Rollen, zwei Rollen heiß (Heizschuh), 2 Rollen kalt, IQ auto run (Automatische Folien Erkennung) · Antistau - und anti jam (Reverse-Motor) und Abschaltung nach 30 Minuten Nichtgebrauch · für Kalt-und Heißlaminieren · Laminierfolien bis 250 µm · Vorheizzeit ca. 1 Minute

Format	Breite [mm]	Geschwindigkeit [mm/min]	Art.-Nr.	EUR	KS
DIN A3	330	1000	**9000 486 755**	**259,00**	IBJ2

RENZ

NEU



Laminierfolie

für Laminiergeräte · VE = 100 Stück

Format	Folienstärke	Kartoninhalt [St.]	Art.-Nr.	EUR	KS
DIN A3	80 µm	100	**9000 486 760**	**26,50** [1]	IBJ2
DIN A3	125 µm	100	**9000 486 761**	**43,10** [1]	IBJ2
DIN A4	80 µm	100	**9000 486 762**	**9,30** [1]	IBJ2
DIN A4	125µm	100	**9000 486 763**	**15,30** [1]	IBJ2
DIN A5	125 µm	100	**9000 486 764**	**8,60** [1]	IBJ2

[1] Preis per VE

DYMO



Beschriftungsgerät Label MANAGER 210 D

einfache und handliche Bedienung sowie Bandwechsel
· Mehrfachausdruck und Horizontaldruck als Standardfunktion enthalten
· Multipler Etikettenspeicher mit Druckvorschau
· Thermotransfer-Drucker für randscharfen Druck, Druckauflösung 180 dpi
· Race-Technologie für schnellen Zugriff auf Umlaute
· Abschaltautomatik
· Betrieb mit Batterien (6 x AA nicht im Lieferumfang enthalten) oder Netzadapter (Zubehör)

Lieferumfang:
1 D1- Starter-Schriftband, B 12 mm x L 3 m, schwarz auf weiß, Bedienungsanleitung

Anzahl Zeilen max.	**2**
Schriftbandbreiten [mm]	6, 9, 12
Tastatur	QWERTZ/AZERTY
Anzahl angezeigter Zeichen	13
Barcodes	nein
Bandabschnitt	manuell
Batterien	6 AA (nicht enthalten)
Netzadapter als Zubehörteil	ja
PC/Mac-Anbindung	nein
Art.-Nr.	**4000 871 864**
EUR	**50,90**
KS	IRB6

DYMO



Beschriftungsgerät Label MANAGER 160

einfache und handliche Bedienung sowie Bandwechsel · Thermotransfer-Drucker für randscharfen Druck, Druckauflösung 180 dpi · Race-Technologie für schnellen Zugriff auf Umlaute · Abschaltautomatik · Betrieb mit Batterien (6 x AA nicht im Lieferumfang enthalten) oder Netzadapter (Zubehör)

Lieferumfang:
1 D1-Starter-Schriftband, B 12 mm x L 3 m, schwarz auf weiß, Kurzanleitung

Anzahl Zeilen max.	**2**
Schriftbandbreiten [mm]	6, 9, 12
Tastatur	QWERTZ
Anzahl angezeigter Zeichen	8
Barcodes	nein
Bandabschnitt	manuell
Batterien	6 AA (nicht enthalten)
Netzadapter als Zubehörteil	ja
PC/Mac-Anbindung	nein
Art.-Nr.	**9000 484 000**
EUR	**37,50**
KS	IRB6

DYMO



Beschriftungsgerät Label MANAGER 360 D

einfache und handliche Bedienung sowie Bandwechsel
· Mehrfachausdruck und Horizontaldruck als Standardfunktion enthalten
· Multipler Etikettenspeicher mit Druckvorschau
· Thermotransfer-Drucker für randscharfen Druck, Druckauflösung 180 dpi
· Race-Technologie für schnellen Zugriff auf Umlaute
· Abschaltautomatik
· Mit wiederaufladbarem Lithium- Ionen Akku inkl. Ladeadapter

Lieferumfang:
1 D1-Starter-Schriftband, B 12 mm x L 3 m, schwarz auf weiß, Kurzanleitung

Anzahl Zeilen max.	**2**
Schriftbandbreiten [mm]	6, 9, 12, 19
Tastatur	QWERTZ
Anzahl angezeigter Zeichen	16
Barcodes	nein
Bandabschnitt	manuell
Batterien	Lithium-Ionen
Netzadapter als Zubehörteil	nein
PC/Mac-Anbindung	nein
Art.-Nr.	**4000 872 006**
EUR	**120,00**
KS	IRB6

DYMO



Beschriftungsgerät Label MANAGER 280

· Einfache und handliche Bedienung sowie Bandwechsel
· Multipler Etikettenspeicher, mit Druckvorschau
· Thermotransfer-Drucker für randscharfen Druck, Druckauflösung 180 dpi
· 220 Symbole und Cliparts
· Race-Technologie für schnellen Zugriff auf Umlaute
· Abschaltautomatik
· Mit wiederaufladbarem Lithium-Ionen Akku inkl. Ladeadapter

PC-Anbindung über USB- Anschluss

Systemanforderung:
Windows Vista /7/8/XP, Mac 10.5 x

Lieferumfang:
1 D1-Starter-Schriftband, B 12 mm x L 3 m, schwarz auf weiß, Bedienungsanleitung

Anzahl Zeilen max.	**2**
Schriftbandbreiten [mm]	6, 9, 12
Tastatur	QWERTZ
Anzahl angezeigter Zeichen	13
Barcodes	ja
Bandabschnitt	manuell
Batterien	Lithium-Ionen
Netzadapter als Zubehörteil	ja
PC/Mac-Anbindung	USB
Art.-Nr.	**9000 484 007**
EUR	**76,00**
KS	IRB6

DYMO



Beschriftungsgerät Label MANAGER 280

einfache und handliche Bedienung sowie Bandwechsel
· Multipler Etikettenspeicher, mit Druckvorschau
· Thermotransfer-Drucker für randscharfen Druck, Druckauflösung 180 dpi
· **220 Symbole und Cliparts**
· Race-Technologie für schnellen Zugriff auf Umlaute
· Abschaltautomatik
· **Mit wiederaufladbarem Lithium-Ionen Akku inkl. Ladeadapter**

PC-Anbindung über USB-Anschluss

Systemanforderung:
Windows Vista /7/8/XP, Mac 10.5x
Lieferumfang:
1 elektronisches Beschriftungsgerät LM 280
1 Schriftband, B 12 mm x L 3 m, schwarz auf weiß
1 Netzadapter
USB-Kabel
wiederaufladbarer Akku

Anzahl Zeilen max.	**2**
Schriftbandbreiten [mm]	6, 9, 12
Tastatur	QWERTZ
Anzahl angezeigter Zeichen	13
Barcodes	ja
Bandabschnitt	manuell
Batterien	Lithium-Ionen
Netzadapter als Zubehörteil	ja
PC/Mac-Anbindung	USB
Art.-Nr.	**9000 484 006**
EUR	**87,80**
KS	IRB6

DYMO



Beschriftungsgerät Label MANAGER 420 P

einfache und handliche Bedienung sowie Bandwechsel · multipler Etikettenspeicher, mit Druckvorschau · Thermotransfer-Drucker für randscharfen Druck, Druckauflösung 180 dpi · Race-Technologie für schnellen Zugriff auf Umlaute · Abschaltautomatik · **mit wiederaufladbarem Lithium-Ionen Akku inkl. Ladeadapter** · PC- Anbindung über USB- Anschluss

Systemanforderung:
Windows 98/ME/2000/XP/Vista/7, Mac 10.2x
Lieferumfang:
1 elektronisches Beschriftungsgerät LM 420 P
1 Schriftband, B 19 mm x L 3 m, schwarz auf weiß
1 Netzadapter
USB-Kabel
wiederaufladbarer Akku

Modell	**Kofferset**
Anzahl Zeilen max.	4
Schriftbandbreiten [mm]	6, 9, 12, 19
Tastatur	ABC
Anzahl angezeigter Zeichen	16
Barcodes	ja
Bandabschnitt	manuell
Batterien	Lithium-Ionen
Netzadapter als Zubehörteil	ja
PC/Mac-Anbindung	USB
Art.-Nr.	**9000 484 004**
EUR	**183,00**
KS	IRB6

DYMO



Beschriftungsgerät Label MANAGER 420

einfache und handliche Bedienung sowie Bandwechsel
· Multipler Etikettenspeicher, mit Druckvorschau
· Thermotransfer-Drucker für randscharfen Druck, Druckauflösung 180 dpi
· Race-Technologie für schnellen Zugriff auf Umlaute
· Abschaltautomatik
· **Mit wiederaufladbarem Lithium – Ionen Akku inkl. Ladeadapter**

PC- Anbindung über USB- Anschluss

Systemanforderung:
Windows 98/ME/2000/XP/Vista/7, Mac 10.2x,
Lieferumfang:
1 D1-Starter-Schriftband, B 12 mm x L 3 m, schwarz auf weiß, Software, Bedienungsanleitung

Anzahl Zeilen max.	**4**
Schriftbandbreiten [mm]	6, 9, 12, 19
Tastatur	ABC
Anzahl angezeigter Zeichen	16
Barcodes	ja
Bandabschnitt	manuell
Batterien	Lithium-Ionen
Netzadapter als Zubehörteil	ja
PC/Mac-Anbindung	USB
L x B x H [mm]	215 x 104 x 57
Art.-Nr.	**4000 873 002**
EUR	**136,50**
KS	IRB6

DYMO



Schriftband

selbstklebend auf fast allen glatten und sauberen Oberflächen (Papier, Kunststoff, Metall, Holz und Glas) · die angeschlitzte Rückseite ermöglicht ein einfaches Abziehen · wieder ablösbar · resistent gegen Wasser, Öle und Fette · temperaturbeständig von -30 °C bis +150 °C · Bandlänge 7 m

Farbe	Band-B. [mm]	VE		**Art.-Nr.**	**EUR**	KS
schwarz auf weiß	9	5	+	**4000 871 900**	**17,80** [1]	ICB6
schwarz auf weiß	12	5	+	**4000 871 905**	**19,60** [1]	ICB6
schwarz auf transparent	12	5	+	**4000 871 906**	**19,60** [1]	ICB6
schwarz auf gelb	12	5	+	**4000 871 910**	**19,60** [1]	ICB6
schwarz auf rot	12	5	+	**4000 871 909**	**19,60** [1]	ICB6
blau auf weiß	12	5	+	**4000 871 907**	**19,60** [1]	ICB6
rot auf weiß	12	5	+	**4000 871 908**	**19,60** [1]	ICB6
schwarz auf weiß	19	5	+	**4000 871 916**	**24,60** [1]	ICB6
schwarz auf transparent	19	5	+	**4000 871 917**	**24,60** [1]	ICB6
schwarz auf gelb	19	5	+	**4000 871 919**	**24,60** [1]	ICB6
blau auf weiß	19	5	+	**4000 871 918**	**24,60** [1]	ICB6
schwarz auf weiß	24	1		**4000 871 921**	**27,90** [1]	ICB6
schwarz auf gelb	24	1		**4000 871 923**	**27,90** [1]	ICB6

[1] Preis per St.

DYMO








Beschriftungsgerät Rhino 4200

industrielles Beschriftungsgerät mit Schnellzugriffstasten und Display mit Hintergrundbeleuchtung · ausgestattet mit Direktzugriffstasten um Etiketten für Draht-/Kabelummantelungen, Fähnchenetiketten, Etiketten mit fester Länge schnell zu erstellen und zu formatieren · drucken bis zu 19 mm breite Etiketten in vielen verschiedenen Materialien und Farben – **druckt auch direkt auf Schrumpfschläuche**

· QWERTZ-Tastatur
· Schnellzugriffstasten für die Erstellung und Formatierung von Etiketten für Draht-/Kabelummantelungen
· druckt Barcode 39 und 128 auf 19 mm Etiketten
· Etiketten mit fester Länge, Etiketten für Module und Allzwecketiketten
· druckt auf 6, 9, 12, 19 mm Bandbreite
· Favoritentaste
· benutzerspezifische Taste
· vorprogrammierte Bibliothek mit 150 Symbolen und Begriffen für die Bereiche Sicherheit, Elektrik, Pro A/V und Gebäudemanagement
· automatische Speicherfunktion und Selbstabschaltung
· 6 AA Batterien erforderlich (nicht im Lieferumfang enthalten) Lithium-Ionen-Akku (optional auf Anfrage lieferbar)

Lieferumfang:
1 Schriftband Vinyl, B 12 mm schwarz auf weiß, Bedienungsanleitung

Schriftbandbreiten [mm]	**6, 9, 12, 19**
Tastatur	QWERTZ
Barcodes	ja
Batterien	6 AA (nicht enthalten)
Art.-Nr.	**9000 484 020**
EUR	**104,50**
KS	IRB6

DYMO








Beschriftungsgerät Rhino 5200

Profigerät für den Bereich Datenkommunikation, Elektrik, Handwerk und Industrie · besonders robustes Beschriftungsgerät mit Gummiummantelung, das auf Schnelligkeit und Haltbarkeit ausgelegt ist · Direktzugriffstasten richten Größe, Abstände und Format der Etiketten für Drähte und Kabel, Klemmenblöcke, Schalttafeln und Patchfelder, 110-Klemmleisten sowie Anwendungen mit vertikaler und fester Länge automatisch ein · vorprogrammierte Symbolbibliothek mit über 100 Einträgen · großes zweizeiliges Display mit Hintergrundbeleuchtung · Thermotransferdruck beständig gegen Chemikalien, UV-Licht und Hitze · druckt auf 6, 9, 12 oder 19 mm Bandbreite

Besondere Funktionen:

Wrap
Erstellt nach Eingabe des Durchmessers die passgenaue, beschriftete Ummantelung für Drähte und Kabel, Textwiederholung für eine 360°-Identifizierung

Fixed
Druckt eine festgelegte Etikettenlänge und zentriert den angepassten Text - ideal für Gehäuse, Steckdosen oder Behälter

Patch Panel
Durch millimetergenaue Eingabe des Abstandes zur nächsten Einheit spart man Zeit und das Etikett passt sofort für jeden Anschluss. Serientextfunktion ist ideal für Datenkommunikation, RF und Glasfaser-Schalttafeln

Barcodes
Druckt Barcode 39 und Code 128 auf 19 mm-Etiketten

Module
Verteilerbeschriftung erstellt Etiketten, die exakt mit Gesamtzahl der modularen Komponenten auf einer DIN-Schiene übereinstimmen

Lieferumfang:
Transportkoffer
1 x Beschriftungsgerät Rhino 5200
1 x B 19 mm weißes Vinylband
1 x Netzadapter
1 x Lithium-Ionen-Akku
1 x B 9 mm weißes Vinylband

Schriftbandbreiten [mm]	**6, 9, 12, 19**
Tastatur	QWERTZ
Barcodes	ja
Batterien	Lithium-Ionen
L x B x H [mm]	235 x 125 x 75
Art.-Nr.	**4000 871 867**
EUR	**257,00**
KS	IRB6

DYMO



9000 484 110

Schriftband

Permanente Polyesterbänder:
widerstandsfähig gegen Öl, Lösungsmittel und Chemikalien · **haften auf allen Untergründen –** auch auf extrem unebenen wie z. B. Maschinen, Schaltschränken, Werkschränken und Regalen · Bandlänge 5,5 m

Farbe	Band-B. [mm]	VE		Art.-Nr.	EUR	KS
schwarz auf weiß	12	5	+	**9000 484 110**	**20,50** [1]	ICB6
schwarz auf weiß	19	5	+	**9000 484 114**	**22,90** [1]	ICB6

[1] Preis per St.

DYMO





Schriftband

Heißschrumpfschlauch:
klebefreie und dennoch permanente Lösung aus Polyolefin, die Ihre Drähte und Kabel markiert und schützt · der Schlauch ist feuerhemmend und hat ein Schrumpfverhältnis von 3:1 · für Kabel min. Ø 4,64 mm / max. Ø 8,70 mm · Bandlänge 1,5 m

Farbe	Band-B. [mm]	VE		Art.-Nr.	EUR	KS
schwarz auf weiß	19	5	+	**9000 484 130**	**40,00** [1]	ICB6

[1] Preis per St.

DYMO



9000 484 101



9000 484 104



9000 484 105

DYMO



4000 871 912



9000 484 120



9000 484 120

Schriftband

Flexible Nylonbänder:
speziell für die Markierung von Kabeln und Drähten · durch hohe Haftfähigkeit und Flexibilität sind sie anderen Produkten überlegen, auch in Umgebungen, wo sie Schmutz und Öl ausgesetzt sind · Bandlänge 3,5 m

Farbe	Band-B. [mm]	VE		Art.-Nr.	EUR	KS
schwarz auf weiß	12	5	+	**9000 484 100**	**22,90** [1]	ICB6
schwarz auf weiß	19	5	+	**9000 484 104**	**25,40** [1]	ICB6
schwarz auf gelb	12	5	+	**9000 484 101**	**22,90** [1]	ICB6
schwarz auf gelb	19	5	+	**9000 484 105**	**25,40** [1]	ICB6

[1] Preis per St.

Schriftband

Vinylbänder:
ideal, wenn der Kennzeichnungstext klar und verständlich erscheinen soll · stark haftende Klebeschicht und flexibles Material · **optimal für eine Aufbringung auf verschiedenartigen Materialien und Untergründen**

Farbe	Band-B. [mm]	VE		Art.-Nr.	EUR	KS
schwarz auf weiß	12	5	+	**4000 871 912**	**20,40** [1]	ICB6
schwarz auf weiß	19	5	+	**9000 484 120**	**22,90** [1]	ICB6

[1] Preis per St.

DYMO

Netzadapter DYMO LabelManager

passend zu elektronischen Beschriftungsgeräten mit Batteriebetrieb



Technische Daten:
Eingang: 230 Volt AC, 50 - 60 Hz ~ 0,4 A
Ausgang: 9 V DC 1,5 A

Art.-Nr.	EUR	KS
4000 871 940	**41,00**	ICB6

DYMO



Etikettendrucker LabelWriter 450

druckt Adressen aus Word, MS Outlook und Palm Desktop · druckt Etiketten für Briefumschläge, Verpackungen, Namensschilder u.v.m. · mit dem Datenbankimport können Sie aus Datenbanken wie MS Access oder Excel drucken · Auflösung 300 x 600 dpi, Polyesterbänder 180 dpi-TwinDuo, Thermo-Direktdruckverfahren (kein Tintenverbrauch) · Druck von Barcodes und Bildern · Verbindung über USB - netzwerkfähig · geeignet für Windows 98/ME 2000/XP, Mac OS ab 10.2.X, Vista, Windows 7
Schriftbandbreiten: max. 56 mm, Anzahl der Formate: 100
Software - feste Länge einstellbar: gestanzte Etiketten,
Bandabschnitt: manuell/automatisch: vorgegebene Etikettengröße

max. Anzahl der Zeichen: variabel
Zeichen/Symbole, Schriftarten/-größen: Windows, Schriftstile: normal, fett (breit), vertikal, Umriss, schattiert, kursiv, 3-D, durchgestrichen, Spiegelschrift
Schrifteffekte: Anzahl Rahmenarten, Unterstreichung, Hintergrund Schatten/Muster/Text, Software: Mehrfachausdruck, Barcodes, Formatumbruch, Datum/Uhrzeit, Speicher: letztes Etikett, bevorzugte Formate, PC-Anbindung: USB, Stand-by-Modus
Lieferumfang:
Software, Bedienungsanleitung, USB-Kabel, Netzkabel, 1 Etikettenrolle, Netzadapter (230 V)

Etiketten pro Min.	Art.-Nr.	EUR	KS
51	**4000 872 000**	**139,00**	IRB6

DYMO



Etikettendrucker LabelWriter 450 Duo

druckt Adressen aus Word, MS Outlook und Palm Desktop · druckt Etiketten für Briefumschläge, Verpackungen, Namensschilder u.v.m. · mit dem Datenbankimport können Sie aus Datenbanken wie MS Access oder Excel drucken · Auflösung 300 x 600 dpi, Polyesterbänder 180 dpi-TwinDuo, Thermo-Direktdruckverfahren (kein Tintenverbrauch) · Druck von Barcodes und Bildern · Verbindung über USB - netzwerkfähig · geeignet für Windows 98/ME 2000/XP, Mac OS ab 10.2.X, Vista, Windows 7
2 Drucker in einem: Kombination von LabelWriter und LabelManager bedruckt LabelWriter Etiketten und zusätzlich LabelManager Bänder in den Breiten 6, 9, 12, 19 und 24 mm
Bandsystem: LabelWriter Etiketten, Schriftbandbreiten: max. 56 mm, Anzahl der Formate: 100
Software - feste Länge einstellbar: gestanzte Etiketten,
Bandabschnitt: manuell/automatisch: vorgegebene Etikettengröße
Schriftbandbreiten: 6, 9, 12, 19, 24, Bandabschnitt: automatisch

max. Anzahl der Zeichen: variabel
Zeichen/Symbole, Schriftarten/-größen: Windows, Schriftstile: normal, fett (breit), vertikal, Umriss, schattiert, kursiv, 3-D, durchgestrichen, Spiegelschrift
Schrifteffekte: Anzahl Rahmenarten, Unterstreichung, Hintergrund Schatten/Muster/Text, Software: Mehrfachausdruck, Barcodes, Formatumbruch, Datum/Uhrzeit, Speicher: letztes Etikett, bevorzugte Formate, PC-Anbindung: USB, Stand-by-Modus
Lieferumfang:
Software, Bedienungsanleitung, USB-Kabel, Netzkabel, 1 Etikettenrolle, schwarz auf weiß, Netzadapter (230 V)

Etiketten pro Min.	Art.-Nr.	EUR	KS
71/10	**4000 872 002**	**235,00**	IRB6

DYMO



Etikett

für Dymo LabelWriter · Farbe weiß · Papieretiketten von der Rolle für einfache Bedienung · mehrere unterschiedliche Etikettenformate für unterschiedlichste Anwendungen · Thermo-Druck-Verfahren ohne Tinte, Farbbänder, Toner oder Kartuschen

L x B [mm]	Ausführung	Anzahl Rollen	Etiketten pro Rolle	Klebefähigkeit	Art.-Nr.	EUR	KS
57 x 32	Vielzwecketiketten	1	1000	wiederlösbar	**4000 871 929**	**30,70**	ICB6
51 x 19	Vielzwecketiketten	1	500	wiederlösbar	**4000 871 933**	**14,70**	ICB6
89 x 28	Adressetiketten	2	130	permanent	**4000 872 026**	**16,00**	ICB6
89 x 36	Adressetiketten	2	260	permanent	**4000 872 027**	**30,30**	ICB6
101 x 54	Versandetiketten/Namensschilder	1	220	permanent	**4000 871 936**	**28,40**	ICB6
50 x 12	Hängeablageetiketten	1	220	permanent	**4000 871 938**	**15,90**	ICB6

H07RN-F 3G 1,5

1 2 3 4 5 6 7 8

Die richtige Leitung:

VV
Die Standard/Ausführung
für normale Belastung.
Mantel und Einzelader
aus Kunststoff
Zur Verwendung
im Innenbereich.

RR
Ausführung mit Mantel und Einzelader aus flexiblem Natur- oder Synthetik-Kautschuk.
Zur Verwendung in Innenräumen und kurzfristig auch im Freien.

RN
Für ständige Verwendung im Außenbereich.
Ölbeständig. Natur- oder Synthetik-Kautschuk-Isolierhülle. Mantel aus Neopren, hochflexibel und abriebfest.

BQ
Für ständige Verwendung in trockenen, feuchten, oder nassen Räumen und im Freien.
Isolierhülle. Mantel aus Polyurethan, besonders abrieb-, schnitt- und reißfest.



Schutzarten nach DIN EN 60529

IP 20
abgedeckt

IP 44
fremdkörper- und spritzwassergeschützt

IP 54
staub- und spritzwassergeschützt

IP 55
staub- und strahlwassergeschützt

IP 65
staubdicht und strahlwassergeschützt

1 **Bestimmung**
H = harmonisierte Leitung
A = national anerkannte Leitung

2 **Nennspannung V**
03 = 300/300V
05 = 300/500V
07 = 450/750V

3 **Isolierhüllen**
V = PVC
R = Natur- oder Synthetik-Kautschuk
S = Silikon-Kautschuk
B = Synthetik-Kautschuk

4 **Mantel**
V = PVC
R = Natur- oder Synthetik-Kautschuk
N = Neopren-Kautschuk
J = Glasfasergeflecht
T = Textilbeflechtung
Q = Polyurethan

5 **Leiterart**
U = runder eindrähtiger Leiter
R = runder mehrdrähtiger Leiter
K = feindrähtig für Festinstallation
F = feindrähtig für bewegliche Leitungen
H = feinstdrähtige Leitungen
Y = Lanlitzenleiter

6 **Aderanzahl**

7 **Schutzleiter**
G = mit grün-gelber Ader
X = ohne grün-gelbe Ader

8 **Leiterquerschnitt**

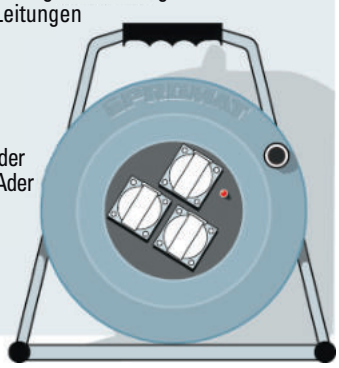

brennenstuhl®





4000 873 352 4000 873 353

Kabelbox
Gehäuse schlagfest aus Spezialkunststoff · ergnonomisch geformter Tragegriff · gute Standfestigkeit durch stabilen Doppelfuß · **4 Schutzkontakt-Steckdosen** · mit Überhitzungsschutz ·

Kunststoffkabel H05VV-F
· zum Einsatz im Innenbereich

Kabellänge [m]	Leitungsquerschnitt [mm²]	Art.-Nr.	EUR	KS
10	3 x 1,5	**4000 873 352**	**16,90** [1]	WB12
15	3 x 1,5	**4000 873 353**	**21,50** [1]	WB12

[1] schwankende Kupferpreise, bitte aktuellen Preis erfragen

brennenstuhl®

NEU



Kabelbox
Gehäuse schlagfest aus Spezialkunststoff · ergnonomisch geformter Tragegriff · gute Standfestigkeit durch stabilen Doppelfuß ·
3 Schutzkontakt-Steckdosen mit selbstschließenden Deckeln ·
mit **2 USB-Ladebuchsen** · Gesamtladestrom max. 2100 mA für schnelles Aufladen · mit Überhitzungsschutz

Kunststoffkabel H05VV-F
· zum Einsatz im Innenbereich

Kabellänge [m]	Leitungsquerschnitt [mm²]	Art.-Nr.	EUR	KS
10	3 x 1,5	**4000 873 351**	**24,90**	WB12

brennenstuhl®



Kabeltrommel Garant

aus Spezialkunststoff auf verzinktem Tragegestell · ergonomischer Handgriff mit Achse für perfekte Kabelführung beim Auf- und Abrollen · **4 Schutzkontakt-Steckdosen** mit selbstschließenden Deckeln · Überhitzungsschutz · Kontroll-Leuchten bei Überhitzung und Überlastung
Kunststoffkabel H05VV-F
· zum Einsatz in trockener Umgebung

Kabellänge [m]	Leitungsquerschnitt [mm²]	Art.-Nr.	EUR	KS
25	3 x 1,5	**4000 873 363**	**34,50** [1]	WB12
50	3 x 1,5	**4000 873 364**	**53,50** [1]	WB12

[1] schwankende Kupferpreise, bitte aktuellen Preis erfragen

brennenstuhl®

IP44



Drehstromkabeltrommel Garant

aus Spezialkunststoff · stabiles verzinktes Tragegestell · innovativer Tragegriff "cabelpilot" für perfekte Kabelführung · pendelt auf beiden Seiten und ermöglicht bequemes Tragen und Aufhängen · **2 spritzwassergeschützte Schutzkontakt-Steckdosen** 230 V mit selbstschließenden Klappdeckeln · mit 3-poliger Sicherheitsabschaltung, Überhitzungsschutz
Technische Daten
Eingang
CEE-Stecker 400V / 16A
1 CEE-Steckdose 400V / 16A

Gummikabel H07RN-F
· zum ständigen Einsatz im Freien

Kabellänge [m]	Leitungsquerschnitt [mm²]	Art.-Nr.	EUR	KS
30	5 x 1,5	**4000 873 365**	**96,50** [1]	WB12
30	5 x 2,5	**4000 873 367**	**140,50** [1]	WB12

[1] schwankende Kupferpreise, bitte aktuellen Preis erfragen

brennenstuhl®

NEU

2x USB 2.100 mA

IP20





4000 873 370

Kabeltrommel Garant

aus Spezialkunststoff auf verzinktem Tragegestell · ergonomischer Handgriff mit Achse für perfekte Kabelführung beim Auf- und Abrollen · **3 Schutzkontakt-Steckdosen** mit selbstschließenden Deckeln · Überhitzungsschutz · Steckdosen mit Kinderschutz · mit **2 USB-Ladebuchsen,** staub- und schmutzgeschützt

Kunststoffkabel H05VV-F
· zum Einsatz in trockener Umgebung

Kabellänge [m]	Leitungsquerschnitt [mm²]	Art.-Nr.	EUR	KS
25	3 x 1,5	**4000 873 369**	**41,90**	WB12
50	3 x 1,5	**4000 873 370**	**61,50**	WB12

JUMBO®



IP54

Kabeltrommel

aus Vollkunststoff · mit 4 spritzwassergeschützten, sicherheitsgeprüften Schutzkontakt-Steckdosen mit selbstschließenden Klappdeckeln · 230 V AC · 16 A · integrierter Thermoschutzschalter mit Wiederanlaufschutz · mit Schutzkontakt-Vollgummi-Stecker · Trommelkörper blau
Gummikabel H05RR-F
· für die kurzzeitige Verwendung im Freien

Kabellänge [m]	Leitungsquerschnitt [mm²]	Art.-Nr.	EUR	KS
50	3 x 1,5	**4000 873 460**	**127,50** [1]	WX44

[1] schwankende Kupferpreise, bitte aktuellen Preis erfragen

brennenstuhl®

TÜV SÜD

IP44



Kabeltrommel Garant

spritzwassergeschützt · aus Spezialkunststoff · stabiles, verzinktes Tragegestell · innovativer Tragegriff "cabelpilot" für perfekte Kabelführung · pendelt auf beiden Seiten und ermöglicht bequemes Tragen und Aufhängen · mit Drehgriff für komfortables Aufrollen · **3 Schutzkontakt-Steckdosen** mit selbstschließenden Deckeln · Überhitzungsschutz · **Kontrollleuchten bei Überhitzung und Überlastung** · Trommel-Ø 290 mm
Gummikabel H07RN-F
· zum ständigen Einsatz im Freien

Kabellänge [m]	Leitungsquerschnitt [mm²]	Art.-Nr.	EUR	KS
40	3 x 1,5	**4000 873 366**	**66,20** [1]	WB12

[1] schwankende Kupferpreise, bitte aktuellen Preis erfragen

JUMBO®

IP54

K 2

entspricht BGI 608



Kabeltrommel

aus Vollkunststoff · mit 4 spritzwassergeschützten, sicherheitsgeprüften Schutzkontakt-Steckdosen mit selbstschließenden Klappdeckeln · 230 V AC · 16 A · **für den härtesten Baustelleneinsatz** · integrierter Thermoschutzschalter mit Wiederanlaufschutz · mit Schutzkontakt-Vollgummistecker · Trommelkörper blau
Gummikabel H07RN-F
· zum ständigen Einsatz im Freien

Kabellänge [m]	Leitungsquerschnitt [mm²]	Art.-Nr.	EUR	KS
25	3 x 1,5	**4000 873 462**	**109,90** [1]	WX44
40	3 x 1,5	**4000 873 463**	**126,75** [1]	WX44
25	3 x 2,5	**4000 873 465**	**124,50** [1]	WX44
40	3 x 2,5	**4000 873 466**	**151,90** [1]	WX44

[1] schwankende Kupferpreise, bitte aktuellen Preis erfragen

JUMBO®



IP54

K 2 entspricht BGI 608

Kabeltrommel

aus Vollkunststoff · mit 3 spritzwassergeschützten Schutzkontakt-Steckdosen mit selbstschließenden Klappdeckeln für den Einsatz im Innen- und Außenbereich · **geeignet für den härtesten Baustelleneinsatz** · integrierter Thermoschutzschalter mit Wiederanlaufschutz · mit Schutzkontakt-Vollgummistecker
Gummikabel H07RN-F
· zum ständigen Einsatz im Freien zugelassen +Fl

Kabellänge [m]	Leitungsquerschnitt [mm²]	Ausführung	Art.-Nr.	EUR	KS
40	3 x 1,5	mit eingebautem Fi-Schutzschalter 25A, 2-polig, 0,03A	**4000 873 470**	**221,50** [1]	WX44

[1] schwankende Kupferpreise, bitte aktuellen Preis erfragen

brennenstuhl®



IP44

Kabeltrommel

mit komfortabler Kabelaufrollautomatik · Gehäuse aus hochwertigem, schlagzähem Kunststoff · Gestell kunststoffbeschichtet · ergonomischer Kunststoffgriff · Schutzkontakt-Steckdose mit Kinderschutz · schwenkbar bis 180°

Besondere Produktvorteile:
Durch den mitgelieferten Bügel ist eine Wandbefestigung und Deckenmontage möglich
Gummikabel H07RN-F
zum ständigen Einsatz im Freien

Kabellänge [m]	Leitungsquerschnitt [mm²]	Art.-Nr.	EUR	KS
16 + 2	3 x 1,5	**4000 873 350**	**80,50** [1]	WB12

[1] schwankende Kupferpreise, bitte aktuellen Preis erfragen

JUMBO®



IP54

K 2 entspricht BGI 608

Drehstromkabeltrommel

aus Vollkunststoff · 1 x CEE 16 A und 3 x Schutzkontakt · mit 3 spritzwassergeschützten, sicherheitsgeprüften Schutzkontakt-Steckdosen mit selbstschließenden Klappdeckeln für den Einsatz im Innen- und Außenbereich · 400 V AC · 16 A · **für den härtesten Baustelleneinsatz** · integrierter Thermoschutzschalter mit Wiederanlaufschutz · mit CEE-Steckervorrichtung 16 A, 5-polig, 400 V, 6 h · Trommelkörper blau
Gummikabel H07RN-F
· zum ständigen Einsatz im Freien

Kabellänge [m]	Leitungsquerschnitt [mm²]	Art.-Nr.	EUR	KS
25	5 x 2,5	**4000 873 468**	**185,50** [1]	WX44
30	5 x 2,5	**4000 873 472**	**200,50** [1]	WX44

[1] schwankende Kupferpreise, bitte aktuellen Preis erfragen

brennenstuhl®



TÜV SÜD

IP44

Kabeltrommel Super-Solid

aus leichtem, isolierendem und bruchfestem Kunststoff · Trommel-Ø 320 mm · besonders standfester und stabiler Stahlrohrrahmen · ergonomischer Bügelgriff mit rutschfestem und isolierendem Kunststoffgriff · Abrollbremse · kann stehend und liegend eingesetzt werden · **3 Schutzkontakt-Steckdosen mit selbstschließenden Spritzwasserschutzdeckeln** · Thermoschutzschalter · spritzwassergeschützt (IP44) · Handgriff zusätzlich mit Achse für perfekte Kabelführung · Trommel-Ø 320 mm
Gummikabel H07RN-F
· zum ständigen Einsatz im Freien

Kabellänge [m]	Leitungsquerschnitt [mm²]	Art.-Nr.	EUR	KS
50	3 x 1,5	**4000 873 400**	**95,90** [1]	WB12
40	3 x 2,5	**4000 873 401**	**104,65** [1]	WB12

[1] schwankende Kupferpreise, bitte aktuellen Preis erfragen

brennenstuhl®



IP44

Kabeltrommel

Trommelkörper aus verzinktem Stahlblech auf besonders stabilem Tragegestell · 4 Schutzkontaktsteckdosen 230 V mit selbstschließenden Klappdeckeln · mit Überhitzungsschutz und Kontrollleuchte · Schutzart IP44

Lieferung ohne Kabel

Ausführung	Art.-Nr.	EUR	KS
leer, für bis zu 50 m Kabel	**4000 873 389**	**18,25**	WB12

brennenstuhl®



Kabeltrommel Garant S

Trommelkörper aus rostgeschütztem, verzinktem Stahlblech Ø 290 mm · stabiles Tragegestell · innovativer Tragegriff "cabelpilot" für perfekte Kabelführung · pendelt auf beiden Seiten und ermöglicht bequemes Tragen und Aufhängen · mit Drehgriff für komfortables Aufrollen · **3 spritzwassergeschützte Schutzkontakt-Steckdosen** 230 V mit selbstschließenden Klappdeckeln · mit Überhitzungsschutz und Kontroll-Leuchte
Gummikabel H05RR-F
· für die kurzzeitige Verwendung im Freien

Kabellänge [m]	Leitungsquerschnitt [mm²]	Art.-Nr.	EUR	KS
50	3 x 1,5	**4000 873 392**	**73,50** [1]	WB12

[1] schwankende Kupferpreise, bitte aktuellen Preis erfragen

brennenstuhl®

IP44



Drehstromkabeltrommel Garant S

Trommelkörper aus Stahlblech, rostgeschützt verzinkt, auf besonders stabilem Tragegestell · innovativer Tragegriff "cabelpilot" für perfekte Kabelführung · pendelt auf beiden Seiten und ermöglicht bequemes Tragen und Aufhängen · 1 CEE-Stecker 400V / 16A · 1 CEE Steckdose 400V/16A · **2 Schutzkontakt-Steckdosen** 230 V, alle Steckdosen mit selbstschließenden Klappdeckeln (spritzwassergeschützt), 3-poliger Sicherheitsabschaltung, Überhitzungsschutz und Kontrolleuchte bei Überhitzung und Überlastung
Gummikabel H07RN-F
· zum ständigen Einsatz im Freien

Kabellänge [m]	Leitungsquerschnitt [mm²]	Art.-Nr.	EUR	KS
25	5 x 2,5	**4000 873 395**	**141,70** [1]	WB12

[1] schwankende Kupferpreise, bitte aktuellen Preis erfragen

brennenstuhl®

IP44



Kabeltrommel Garant S

Trommelkörper aus rostgeschütztem, verzinktem Stahlblech Ø 290 mm · stabiles Tragegestell · innovativer Tragegriff "cabelpilot" für perfekte Kabelführung · pendelt auf beiden Seiten und ermöglicht bequemes Tragen und Aufhängen · mit Drehgriff für komfortables Aufrollen · **3 spritzwassergeschützte Schutzkontakt-Steckdosen** 230 V mit selbstschließenden Klappdeckeln · mit Überhitzungsschutz und Kontrollleuchte
Gummikabel H07RN-F
· zum ständigen Einsatz im Freien

Kabellänge [m]	Leitungsquerschnitt [mm²]	Art.-Nr.	EUR	KS
40	3 x 1,5	**4000 873 393**	**67,50** [1]	WB12
25	3 x 2,5	**4000 873 394**	**70,75** [1]	WB12

[1] schwankende Kupferpreise, bitte aktuellen Preis erfragen

brennenstuhl®

IP44



Kabeltrommel Garant S

aus verzinktem Stahlblech · besonders standfester und stabiler Stahlrohrrahmen · innovativer Tragegriff "cabelpilot" für perfekte Kabelführung · pendelt auf beiden Seiten und ermöglicht bequemes Tragen und Aufhängen · mit Drehgriff für komfortables Aufrollen · **3 Schutzkontakt-Steckdosen, spritzwassergeschützt, mit selbstschließenden Deckeln** · Überhitzungsschutz, Kontrollleuchte bei Überhitzung und Überlastung
· Gummikabel AT-N05V3V3-F 3G1,5 für die kurzzeitige Verwendung im Freien

Kabellänge [m]	Leitungsquerschnitt [mm²]	Art.-Nr.	EUR	KS
25	3 x 1,5	**4000 873 397**	**45,50** [1]	WB12
50	3 x 1,5	**4000 873 398**	**68,90** [1]	WB12

[1] schwankende Kupferpreise, bitte aktuellen Preis erfragen

IP44

brennenstuhl®

Kabeltrommel Garant S Bretec

aus verzinktem rostgeschützten Stahlblech · Bremaxx Kabel ist extrem stabil, hochflexibel bis - 35°C, ölbeständig und extrem abriebfest · **3 Schutzkontaktsteckdosen 230 V, spritzwassergeschützt mit selbstschließenden Deckeln** · Überhitungsschutz, Kontroll-Leuchte bei Überhitzung und Überlastung · Kabelfarbe: blau · Trommel-Ø: 290 mm

Duo-Sicherheits-System: Überhitzungsschutz und Unfallschutzautomatik mit Kontroll-Leuchte
Besondere Produktvorteile:
· innovativer Tragegriff "cablepilot" für perfekte Kabelführung
· pendelt auf beiden Seiten und ermöglicht bequemes Tragen und Aufhängen · mit Drehgriff für komfortables Aufrollen

Gummikabel AT N05V3V3-F 3G1,5
· für die kurzzeitige Verwendung im Freien





Kabellänge [m]	Leitungsquerschnitt [mm²]	Art.-Nr.	EUR	KS
50	3 x 1,5	**4000 873 531**	**74,20**	WB12

9

NEU

Baustellenradio

Netz- und Akkubetrieb (eingebauter Akku) · mit **Digital-Tuner** · UKW (FM) · USB Anschluss (Wiedergabe u. Ladefunktion) · AUX-In-Eingang (3,5 mm) · Stationstasten · Weck- u. Sleepfunktion · spritzwassergeschützt ·
B 145 x T 100 x H 265 (365*) mm
*mit Antenne
Lieferung komplett mit Netzteil und Bedienungsanleitung



Akkuspannung	**7,4 V / 1500 mAh**
Eingangsspannung	AC 100-240 V, 50/60 HZ
Ausgangsspannung	DC 9 V / 600 mA
Frequenzbereich [MHz]	FM 88 - 108
Gewicht [kg]	ca. 1,13
Art.-Nr.	**4000 802 015**
EUR	**41,50**
KS	WB27

brennenstuhl®



Tischsteckdose

mit beleuchtetem Kontrollschalter und USB-2.0-Hub · mit Kinderschutzfunktion · quersitzende Steckdosentöpfe für den komfortablen Einsatz von Winkelsteckern · bruchsicheres Gehäuse aus hochwertigem Kunststoff · 4 USB-Anschlüsse für z.B. Speicherstick, Bluetooth usw. · **Sicherheitsschalter beleuchtet**, zweipolig ein-/ausschaltbar
Lieferumfang: inkl. 1 Meter USB-Kabel

Nennstrom [A]	**16**
Spannung [V]	230
Kabellänge [m]	1,8
Kabelqualität	H05VV-F 3G
Leitungsquerschnitt [mm²]	1,5
Anzahl Steckdosen	4
Art.-Nr.	**4000 873 534**
EUR	**25,50**
KS	WX32

brennenstuhl®



4000 873 537

Steckdosenleiste Eco Line

mit Schutzkontaktsteckdosen und **beleuchtetem Kontrollschalter** (2-polig) · quersitzende Steckdosentöpfe für den komfortablen Einsatz von Winkelsteckern · Steckdosen mit Kinderschutz · bruchsicheres Gehäuse aus hochwertigem Kunststoff · stabile Kontakte

Nennstrom [A]	**16**	**16**	**16**
Spannung [V]	250	250	250
Kabellänge [m]	1,5	1,5	3
Kabelqualität	H05VV-F	H05VV-F	H05VV-F
Leitungsquerschnitt [mm²]	3 x 1,5	3 x 1,5	3 x 1,5
Anzahl Steckdosen	3	6	8
Art.-Nr.	**4000 873 537**	**4000 873 538**	**4000 873 539**
EUR	**4,15**	**5,65**	**9,30**
KS	WX32	WX32	WX32

brennenstuhl®



Steckdosenleiste Eco Line

quersitzende Steckdosentöpfe für den komfortablen Einsatz von Winkelsteckern · Steckdosen mit Kinderschutz · bruchsicheres Gehäuse aus hochwertigem Kunststoff · stabile Kontakte ·

Nennstrom [A]	**16**
Spannung [V]	250
Kabellänge [m]	1,5
Kabelqualität	H05VV-F
Leitungsquerschnitt [mm²]	3 x 1,5
Anzahl Steckdosen	3
Art.-Nr.	**4000 873 536**
EUR	**3,60**
KS	WX32

brennenstuhl®



Steckdosenleiste Primera Line

mit Kabel-Clip zum Verstauen von überschüssigem Kabel · Kabelausgang variabel auf beiden Seiten möglich · zwei 2-polige Schalter, um separat an- und auszuschalten · zwei Steckdosen mit großem Abstand für Netzteile · mit Befestigungsösen zur Wandmontage · Gesamtlänge der Steckdosenleiste: 39 cm

Nennstrom [A]	**16**
Spannung [V]	250
Kabellänge [m]	2
Kabelqualität	H05VV-F
Leitungsquerschnitt [mm²]	3 x 1,5
Anzahl Steckdosen	10
Art.-Nr.	**4000 873 541**
EUR	**15,75**
KS	WX32

brennenstuhl®



4000 873 542



4000 873 577

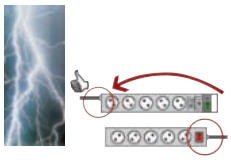

Steckdosenleiste Super Solid

schützt wertvolle elektrische Geräte vor gefährlicher Überspannung · sehr stabil konstruierte Steckdosenleiste aus hochbruchfestem Polycarbonat · Sicherheitsschalter beleuchtet, 2-polig ein-/ausschaltbar · Schutzkontaktsteckdosen in 45°-Anordnung, auch für Winkelstecker · die Abstände ermöglichen den Betrieb von Netzgeräten · mit Aufhängevorrichtung, sehr gut anschraubbar durch Schraubführungen · **mit Kinderschutz** · 13.500 A Überspannungsschutz · Sichungsautomat 16 A · Gesamtlänge der Steckdosenleiste: 45 cm (4000 873 542), 63 cm (4000 873 577)

Besondere Produktvorteile:
· Kabeleingang gegenüber dem Schalter, dadurch praktische Bedienung z.B. unter dem Schreibtisch
· Gummifüße verhindern Wegrutschen

Nennstrom [A]	**16**	**16**
Spannung [V]	250	230
Kabellänge [m]	2,5	2,5
Kabelqualität	H05VV-F	H05VV-F
Leitungsquerschnitt [mm²]	3 x 1,5	3 x 1,5
Anzahl Steckdosen	5	8
Art.-Nr.	**4000 873 542**	**4000 873 577**
EUR	**17,25**	**20,85**
KS	WX32	WX32

brennenstuhl®



Steckdosenleiste

mit Überspannungsschutz und Netzfilter · garantierter Schutz vor hohen Überspannungen und starken Stromstößen · Dreileiteranordnung schützt vor Phase, Neutral- und Schutzleiter · mit Thermosicherung, zusätzlicher Schutz vor unzulässig hoher Erwärmung der Varistoren und zum Trennen der Netzspannung bei starker Überspannung · mit 10 Ampere Sicherung, auswechselbar · Sicherheitsschalter beleuchtet, 2-polig ein-/ausschaltbar · hochwertiger Schutz vor HF-Störungen durch integrierten Filter · spezielle Steckdosenanordnung für Netzgeräte · Gesamtlänge der Steckdosenleiste: 55 cm

Nennstrom [A]	**10**
Spannung [V]	250
Kabellänge [m]	3
Kabelqualität	H05VV-F
Leitungsquerschnitt [mm²]	3 x 1,5
Anzahl Steckdosen	6
Art.-Nr.	**4000 873 546**
EUR	**32,95**
KS	WX32

brennenstuhl®



Steckdosenleiste Premium Alu Line

mit **zwei beleuchteten Kontrollschaltern** (2-polig) · **12 Schutzkontaktsteckdosen** in praktischer 45° Anordnung (auch für Winkelstecker geeignet)

Besondere Produktvorteile:
· Steckdosen in zwei Gruppen mit je sechs Steckdosen schaltbar
· stabiles Gehäuse aus Aluminium mit unempfindler matt eloxierter Oberfläche · extra robuste Stabilität
· überschüssiges Kabel bleibt in der Kabelaufnahme
· mit Aufhängeöse und Wandmontageöffnung
· mit Kinderschutz

Nennstrom [A]	**16**
Spannung [V]	230
Kabellänge [m]	3
Kabelqualität	H05VV-F
Leitungsquerschnitt [mm²]	3 x 1,5
Anzahl Steckdosen	12
Art.-Nr.	**4000 873 576**
EUR	**33,00**
KS	WX32



Steckdosenleiste

qualitativ sehr hochwertige Ausführung · Befestigungsmöglichkeit für Wand-, Decken- und Möbelmontage · **mit Kinderschutz** · um 90° gedrehte Steckdosentöpfe mit besonders großen Abständen · eignen sich besonders für Winkelstecker und große Steckernetzteile · mit 2-poligem, **beleuchtetem Schalter**

Nennstrom [A]	**16**
Spannung [V]	230
Kabellänge [m]	1,5
Kabelqualität	H05VV-F
Leitungsquerschnitt [mm²]	3 x 1,5
Anzahl Steckdosen	5
Art.-Nr.	**4000 873 565**
EUR	**26,20**
KS	WX45

brennenstuhl®



IP54

Steckdosenblock Super Solid SL 554

mit spritzwassergeschützten Steckdosen im schlag- und bruchfestem Kunststoffgehäuse mit großer, breiter Auflagefläche · die Steckdosen sind komfortabel in größeren Abständen angeordnet und mit Dichtringen und selbstschließenden Klappdeckeln ausgestattet · Steckdosen in praktischer 45° Anordnung (für den komfortablen Einsatz von Winkelsteckern) · beleuchteter **2-poliger Schalter mit Schutzhaube** · mit sehr stabilem Bügel zum Hängen und Befestigen
Gummikabel H07RN-F
· zum ständigen Einsatz im Freien zugelassen

Nennstrom [A]	**16**
Spannung [V]	230
Kabellänge [m]	2
Kabelqualität	H07RN-F
Leitungsquerschnitt [mm²]	3 x 1,5
Anzahl Steckdosen	5
Art.-Nr.	**4000 873 786**
EUR	**10,90**
KS	WX32



Schutzkontaktverlängerung

mit kunststoffummanteltem Kabel · mit Schutzkontaktstecker und Kupplung · harmonisierte Leitung

zum Einsatz in trockener Umgebung

Kabellänge [m]	**3**	**5**	**10**
Leitungsquerschnitt [mm²]	3 x 1,5	3 x 1,5	3 x 1,5
Kabelfarbe	weiß	weiß	schwarz
Kabelqualität	H05VV-F	H05VV-F	H05VV-F
Art.-Nr.	**4000 873 685**	**4000 873 687**	**4000 873 689**
EUR	**4,15**	**5,50**	**9,75**
KS	WX45	WX45	WX45

brennenstuhl®



IP54

Schutzkontaktverlängerung

4 spritzwassergeschützte Schutzkontakt-Steckdosen mit selbstschließenden Deckeln · mit stabilem, einklappbarem Metallhaken
Gummikabel H07RN-F
· zum ständigen Einsatz im Freien

Kabellänge [m]	**5**
Leitungsquerschnitt [mm²]	3 x 1,5
Kabelfarbe	schwarz
Kabelqualität	H07RN-F
Art.-Nr.	**4000 873 788**
EUR	**12,25**
KS	WX32



Schutzkontaktverlängerung

mit leichter Gummischlauchleitung · komplett mit angespritztem Gummistecker und -kupplung · mit Kunststoffeinsatz
Gummischlauchleitung H05RR-F und die kurzzeitige Verwendung im Freien

Kabellänge [m]	**10**	**25**
Leitungsquerschnitt [mm²]	3 x 1,5	3 x 1,5
Kabelfarbe	schwarz	schwarz
Kabelqualität	H05RR-F	H05RR-F
Art.-Nr.	**4000 873 700**	**4000 873 702**
EUR	**16,15**	**37,90**
KS	WX45	WX45

IP44

Schutzkontaktverlängerung

mit schwerer Gummischlauchleitung · komplett mit geschraubtem und wieder anschließbarem Gummistecker und -kupplung mit Deckel am Band · spritzwassergeschützt (IP44) · harmonisierte Leitung
Gummischlauchleitung H07RN-F
· für den Baustellenbetrieb geeignet
· zur Verwendung im Innen- und Außenbereich



Kabellänge [m]	**5**	**5**	**10**	**10**	**10**	**15**	**20**	**25**	**25**	**25**	**50**	**50**	**50**
Leitungs-querschnitt [mm²]	3 x 1,5	3 x 2,5	3 x 1,5	3 x 1,5	3 x 2,5	3 x 1,5	3 x 1,5	3 x 1,5	3 x 1,5	3 x 2,5	3 x 1,5	3 x 1,5	3 x 2,5
Kabelfarbe	schwarz	schwarz	schwarz	rot	schwarz	schwarz	schwarz	schwarz	rot	schwarz	schwarz	rot	schwarz
Kabelqualität	H07RN-F	H07RN-F	H07RN-F	H07RN-F	H07RN-F	H07RN-F	H07RN-F	H07RN-F	H07RN-F	H07RN-F	H07RN-F	H07RN-F	H07RN-F
Art.-Nr.	**4000 873 726**	**4000 873 744**	**4000 873 727**	**4000 873 735**	**4000 873 745**	**4000 873 728**	**4000 873 429**	**4000 873 731**	**4000 873 737**	**4000 873 746**	**4000 873 733**	**4000 873 739**	**4000 873 747**
EUR	**13,75**	**16,90**	**18,85**	**18,75**	**24,40**	**24,30**	**38,85**	**36,75**	**38,10**	**56,50**	**61,05**	**66,25**	**118,50**
KS	WX45	WX45	WX45	WX45	WX45	WX45	WX45	WX45	WX45	WX45	WX45	WX45	WX45



IP44

Schutzkontaktverlängerung

mit Vollgummi 3-Wege-Kupplung mit schwerer Gummischlauchleitung · komplett mit Vollgummistecker und Kupplung mit selbstschließenden Feder-Klappdeckeln · spritzwassergeschützt (IP44)

Gummischlauchleitung H07RN-F
· für den Baustellenbetrieb geeignet
· zur Verwendung im Innen- und Außenbereich

Kabellänge [m]	3	5	10	25
Leitungsquer-schnitt [mm²]	3 x 1,5	3 x 1,5	3 x 1,5	3 x 1,5
Kabelfarbe	schwarz	schwarz	schwarz	schwarz
Kabelqualität	H07RN-F	H07RN-F	H07RN-F	H07RN-F
Art.-Nr.	**4000 873 769**	**4000 873 770**	**4000 873 772**	**4000 873 773**
EUR	**23,85**	**26,80**	**34,60**	**51,30**
KS	WX45	WX45	WX45	WX45

brennenstuhl®



IP54

Personenschutzadapter BDI-A2 30

bietet wirksamen Schutz gegen Stromunfälle · trennt blitzschnell die aktive Seite vom Netz sobald Differenzströme auftreten · für 3G1,5 Kabel, zweipolige Abschaltung
geprüft nach: IEC 60884-2-5: 1995
DIN VDE 0620-1: 2005
Schutzart: IP54
mit Testfunktion und Funktionsanzeige

Nennstrom [A]	16
Netzspannung [V / Hz]	230/50 V /
Leistung [W]	3680
Schutzart	IP54
Art.-Nr.	**4000 873 784**
EUR	**14,80**
KS	WX32



IP55 -25°

Personenschutzschalter

zum direkten Anschluss in die Zuleitung des Elektrogerätes · große, leicht bedienbare Ein-/Austaste · optische Schaltstellungsanzeige · Schutzleiterüberwachung und -erkennung · allpolige Abschaltung · Fremdspannungserkennung · Unterspannungsauslösung · entsprechend DIN VDE 0661

· für den rauen Baustellenbetrieb geeignet
· zur Verwendung im Innen- und Außenbereich
· unabhängig vom verwendeten Steckersystem einsetzbar

Nennstrom [A]	Netzspannung [V / Hz]	Leitungsquer-schnitt [mm²]	Art.-Nr.	EUR	KS
16 / 0,03	230 / 50 V /	1 - 2,5	**4000 873 780**	**177,90**	WX45



IP44

Schutzkontaktverlängerung

mit Personenschutzschalter · große, leicht bedienbare Ein-/Austasten · optische Schaltstellungsanzeige · Schutzleiterüberwachung und -erkennung, allpolige Abschaltung · Fremdspannungserkennung · Unterspannungsauslösung · entsprechend DIN VDE 0661

Gummischlauchleitung H07RN-F
· für den rauen Baustellenbetrieb geeignet
· zum ständigen Einsatz im Freien

Eingang: Vollgummi-Stecker mit 1,5 m Leitung
Ausgang: 3 m Leitung mit Vollgummi-Kupplung

Kabellänge [m]	4,5
Leitungsquerschnitt [mm²]	3 x 1,5
Kabelfarbe	gelb
Kabelqualität	H07RN-F
Art.-Nr.	**4000 873 781**
EUR	**205,60**
KS	WX45



IP44

Schutzkontaktverlängerung

mit Personenschutzschalter und 3-fach-Vollgummikupplung · große, leicht bedienbare Ein-/Austasten · optische Schaltstellungsanzeige · Schutzleiterüberwachung und -erkennung · allpolige Abschaltung · Fremdspannungserkennung · Unterspannungsauslösung · entsprechend DIN VDE 0661, DIN 40040 bzw. DIN EN 60721

Gummischlauchleitung H07RN-F
· für den rauen Baustellenbetrieb geeignet
· zum ständigen Einsatz im Freien

Eingang: Vollgummistecker mit 1,5 m Leitung
Ausgang: 3 m Leitung mit 3-fach Vollgummi-Kupplung

Kabellänge [m]	4,5
Leitungsquerschnitt [mm²]	3 x 1,5
Kabelfarbe	gelb
Kabelqualität	H07RN-F
Art.-Nr.	**4000 873 782**
EUR	**222,30**
KS	WX45



IP44

CEE-Verlängerung

mit schwerer Gummischlauchleitung · Industriesteckvorrichtungen nach IEC 60309, stückgeprüft nach DGUV Vorschrift 3 · CEE-Stecker und -Kupplung (Ausführung siehe Tabelle) · 5-polig · 400 V (6h) · spritzwassergeschützt (IP44) · harmonisierte Leitung · Nennspannung 400 V · Kabelfarbe schwarz
Gummischlauchleitung H07RN-F
· für den Baustellenbetrieb geeignet
· zur Verwendung im Innen- und Außenbereich

Nennstrom [A]	**16**	**16**	**16**	**16**	**16**	**16**	**32**	**32**	**32**	**32**	**63**	**63**
Kabellänge [m]	10	10	10	25	25	25	10	10	25	25	25	50
Leitungsquerschnitt [mm²]	5 x 1,5	5 x 2,5	5 x 2,5	5 x 1,5	5 x 2,5	5 x 2,5	5 x 4	5 x 4	5 x 4	5 x 4	5 x 16	5 x 16
Ausführung	-	-	mit Phasenwender	-	-	mit Phasenwender	-	mit Phasenwender	-	mit Phasenwender	-	-
											🚚	🚚
Art.-Nr.	**4000 873 800**	**4000 873 801**	**4000 873 823**	**4000 873 802**	**4000 873 803**	**4000 873 824**	**4000 873 815**	**4000 873 827**	**4000 873 816**	**4000 873 828**	**4000 873 804**	**4000 873 805**
EUR	**31,45**	**42,10**	**45,15**	**61,05**	**87,10**	**91,05**	**55,60**	**66,60**	**126,25**	**131,50**	**442,50**	**840,00**
KS	WX45	WX45	WX45	WX45	WX45	WX45	WX45	WX45	WX45	WX45	WX45	WX45



Anschlussleitung

1. Seite: Stecker
2. Seite: 35 mm abgemantelt mit Aderendhülsen



Konturenstecker



Zentralstecker



Winkelstecker

Kabelqualität	**H05RN-F**	**H05VV-F**	**H07RN-F**	**H07RN-F**	**H07RN-F**	**H07RN-F**
Leitungsquerschnitt [mm²]	2 x 1	3 x 1,5	2 x 1	2 x 1	2 x 1,5	3 x 1,5
Kabellänge [m]	5	3	3	5	5	5
Stecker	mit Konturenstecker	mit Winkelstecker	mit Konturenstecker	mit Konturenstecker	mit Konturenstecker	mit Zentralstecker
Farbe	schwarz	schwarz	schwarz	schwarz	schwarz	schwarz
Art.-Nr.	**4000 873 818**	**4000 873 817**	**4000 873 819**	**4000 873 820**	**4000 873 821**	**4000 873 822**
EUR	**5,95**	**4,75**	**4,35**	**6,75**	**8,25**	**9,60**
KS	WX45	WX45	WX45	WX45	WX45	WX45



Anschlussleitung

aus schwerer Gummi-Schlauchleitung H07RN-F · für Drehstrommaschinen · mit hochwertigen Kragen-Steckvorrichtungen nach CEE-Norm
1. Seite: Stecker
2. Seite: 100 mm abgemantelt mit Aderendhülsen

zur Verwendung im Innen- und Außenbereich zugelassen

Kabelqualität	**H07RN-F**	**H07RN-F**
Leitungsquerschnitt [mm²]	5 x 1,5	5 x 4
Kabellänge [m]	5	5
Stecker	mit CEE Stecker	mit CEE Stecker
Farbe	schwarz	schwarz
Nennstrom [A]	16	32
Art.-Nr.	**4000 873 830**	**4000 873 833**
EUR	**21,10**	**38,25**
KS	WX45	WX45



HAR

Gummileitung

hochwertiger schwerer Leitungstyp, zur Verwendung in trockenen und nassen Räumen sowie im Freien, im Nutzwasser, in landwirtschaftlichen, in feuer- und explosionsgefährdeten Betriebsstätten nach VDE 0165 · widerstandsfähig gegen Mineralöle und Fette · schlagfeste Ummantelung · zur Verwendung an schweren Geräten, wie z. B. Werkzeugen und landwirtschaftlichen Geräten bei mittlerer mechanischer Belastung · feindrähtige Litzenleiter gemäß VDE 0295 Klasse 5

Netzspannung: 450/750 V
Temperaturbereich: -25 °C bis + 60 °C

Kabellänge [m]	Leitungsquerschnitt [mm²]	Kabelfarbe	Kabelqualität	**Art.-Nr.**	**EUR**	KS
50	3 x 1,5	schwarz	H07RN-F	**4000 873 825**	**69,90** [1]	WX45
50	3 x 1,5	rot	H07RN-F	**4000 873 826**	**75,50** [1]	WX45

[1] schwankende Kupferpreise, bitte aktuellen Preis erfragen

NEU



IP44

Schutzkontaktstecker

2-polig mit Schutzkontakt · sicher und robust · spritzwassergeschützt (IP44) · **für Anschlussquerschnitte bis 3 G 2,5 mm²**
für schwerste Einsatzbedingungen

Nennstrom [A]	Spannung [V]	Farbe	Art.-Nr.	EUR	KS
10-/16 ~	250	schwarz	**4000 873 863**	**2,50**	WX45

KALHOFF CONNECTORS AND CABLING SOLUTIONS

NEU



IP44

Schutzkontaktstecker

2-polig mit Schutzkontakt · hochwertiger **bruchfester Vollgummistecker** nach DIN 49 441-2-AR1 · mit Schnappverrastung · spritzwassergeschützt (IP44) · geeignet für **Kabeltypen bis H07RN-F 3G2,5**

Nennstrom [A]	Spannung [V]	Farbe	Art.-Nr.	EUR	KS
10-/16~	250	schwarz	**4000 873 859**	**3,80**	WX45

NEU



IP20

Schutzkontaktkupplung

2-polig mit Schutzkontakt · sicher und robust · **für Anschlussquerschnitte bis 3 G 2,5 mm²**
für schwerste Einsatzbedingungen geeignet

Nennstrom [A]	Spannung [V]	Farbe	Art.-Nr.	EUR	KS
10-/16~	250	schwarz	**4000 873 864**	**3,70**	WX45

NEU



IP44

Schutzkontaktkupplung

2-polig mit Schutzkontakt · sicher und robust · mit **selbstschließendem Feder-Klappdeckel** und Schnappwulst · **für Anschlussquerschnitte bis 3 G 2,5 mm²**
für schwerste Einsatzbedingungen geeignet

Nennstrom [A]	Spannung [V]	Farbe	Art.-Nr.	EUR	KS
10-/16~	250	schwarz	**4000 873 866**	**4,80**	WX45

KALHOFF CONNECTORS AND CABLING SOLUTIONS

NEU



IP44

Bau-/Industriekupplung

2-polig mit Schutzkontakt · **hochwertige Vollgummikupplung mit Kunststoffdeckel** nach DIN 49 440 -2-D · mit Schnappverrastung · spritzwassergeschützt (IP44) · **Anschluss bis 3x 2,5 mm²**
für schwerste Einsatzbedingungen geeignet

Nennstrom [A]	Spannung [V]	Farbe	Art.-Nr.	EUR	KS
10-/16~	250	schwarz	**4000 873 869**	**6,50**	WX45





IP44

Sicherheitsbox

extra große Safe-Box zur sicheren Verbindung von Stecker und Kupplung und zum Schutz vor Nässe · ideal auch für besonders große Steckverbindungen · bestens geeignet für den Einsatz beim Arbeiten mit elektrischen Geräten im Außenbereich · integrierte Aufhängemöglichkeit

für Leitungs-Ø [mm]	Ausführung	Art.-Nr.	EUR	KS
8	spritzwassergeschützt	**4000 873 742**	**3,55**	WX32



IP44

Hängekupplung

spritzwassergeschützt (IP44) · Anschluss bis 3 x 2,5 mm² · mit Aufhängevorrichtung · zentrale Einführung

Nennstrom [A]	Spannung [V]	Farbe	Art.-Nr.	EUR	KS
10-16~	250	schwarz	**4000 873 875**	**24,75**	WX45



4000 873 880 + 4000 873 881



4000 873 882

IP44 IP67

CEE-Stecker

5-polig · spritzwassergeschützt (IP44, IP67) · alle Anschluss-Schrauben geöffnet · silikon- und halogenfrei · zentrale Einführung · **Spannung 400 V · Steckerstellung 6 h**

Art.-Nr. 4000 873 882: mit Pilotkontakt und vernickelten Kontakten

Nennstrom [A]	Schutzart	Art.-Nr.	EUR	KS
16	IP44	**4000 873 880**	**3,30**	WX45
32	IP44	**4000 873 881**	**4,45**	WX45
63	IP67	**4000 873 882**	**21,75**	WX45



4000 873 885 + 4000 873 886



4000 873 887

IP44 IP67

CEE Kupplung

5-polig · spritzwassergeschützt · mit Klappdeckel · alle Anschluss-Schrauben geöffnet · silikon- und halogenfrei · zentrale Einführung · **Spannung 400V · Steckerstellung 6h**

Art.-Nr. 4000 873 887: mit vernickelten Kontakten

Nennstrom [A]	Schutzart	Art.-Nr.	EUR	KS
16	IP44	**4000 873 885**	**4,45**	WX45
32	IP44	**4000 873 886**	**5,60**	WX45
63	IP67	**4000 873 887**	**26,40**	WX45



IP44

CEE-Stecker

mit integriertem Phasenwender · 5-polig · spritzwassergeschützt (IP44) · alle Anschluss-Schrauben geöffnet · Schnellmontagesystem · silikon- und halogenfrei · zentrale Einführung · **Spannung 400 V · Steckerstellung 6 h**

Nennstrom [A]	Art.-Nr.	EUR	KS
16	**4000 873 895**	**9,25**	WX45
32	**4000 873 896**	**12,25**	WX45



IP44

CEE-Wanddose

5-polig · spritzwassergeschützt (IP44) · mit Kabeleinführung und Klappdeckel · alle Anschluss-Schrauben geöffnet · Schnellmontagesystem · Spannung 400V · Steckerstellung 6h

Nennstrom [A]	Art.-Nr.	EUR	KS
16	**4000 873 890**	**4,80**	WX45
32	**4000 873 891**	**6,25**	WX45

NEU



CEE-Kombidose

Gehäuse aus Polyamid, schlagfest · mit intergrierter Schutzkontaktsteckdose · mit Schraubanschlüssen · **IP44**

Nennstrom [A]	Art.-Nr.	EUR	KS
16	**4000 873 888**	**13,50**	WX45

NEU



CEE-Wanddose

Gehäuse aus Polyamid, schlagfest · mit intergrierter Schutzkontaktsteckdose · mit Schraubanschlüssen · mit G-Sicherung 10 A · **IP44**

Nennstrom [A]	Art.-Nr.	EUR	KS
32	**4000 873 889**	**35,50**	WX45



4000 873 907



4000 873 908

IP44

CEE-Adapter

5-polig · spritzwassergeschützt (IP44) gem. EN 60309 · nur in Verbindung mit flexiblen Leitungen zu verwenden · Nennstrom 16A · Spannung 400V

- **robuste Ausführung**
- **zur Verwendung im Innen- und Außenbereich zugelassen**
- **kompakte Bauform**

Stecker	Kupplung	Art.-Nr.	EUR	KS
16A, 400V, 6h	CEE-Kupplung 32A, 5-polig, 400V, 6h	**4000 873 907**	**32,25**	WX45
32A, 400V, 6h	CEE-Kupplung 16A, 5-polig, 400V, 6h	**4000 873 908**	**66,75**	WX45



IP44

CEE-Adapterleitung

spritzwassergeschützt (IP44) · mit Zuleitung H07RN-F

- **zur Verwendung im Innen- und Außenbereich zugelassen**

Eingang	Stecker 16A, 5-polig, 400V, 6h
Ausgang	Kupplung 32A, 5-polig, 400V- 6h
Leitungsquerschnitt [mm²]	5 x 2,5
Kabelqualität	H07RN-F
Zuleitung	1,0 m
Farbe	schwarz
Art.-Nr.	**4000 873 909**
EUR	**26,70**
KS	WX45

IP44

NEU

Kompaktverteiler MIXO

Gehäuse aus hochbruchfestem Spezialkunststoff · spritzwassergeschützt · vielseitig, platzsparend, universell, mobil und robust · **IP44**



4000 873 914

Eingang	Ausgang	Kabelqualität	Kabellänge [m]	Art.-Nr.	EUR	KS
CEE-16 A, 5-polig	3xSteckdose 230V	H07RN-F 5G1,5	1,5	**4000 873 914**	**28,50**	WX45
CEE-16 A, 5-polig	3xCEE 400V	H07RN-F 5G1,5	1,5	**4000 873 915**	**33,50**	WX45



4000 873 912



4000 873 913

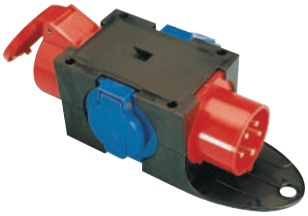

IP44

Kompaktverteiler mit Zuleitung

5-polig · spritzwassergeschützt (IP44) · robuste Ausführung aus schlagfestem Polyamid · anschlussfertig verdrahtet
Gummikabel H07RN-F
· zur Verwendung im Innen- und Außenbereich zugelassen
· mit Aufhängebügel

Eingang	An-schluss-leitung	Ausgang	Kabel-qualität	Kabel-länge [m]	Art.-Nr.	EUR	KS
CEE-16 A, 5-polig	5 x 2,5 mm²	1xCEE 16 A, 2x230V	H07RN-F	1,5	**4000 873 912**	**45,50**	WX45
CEE-16 A, 5-polig	5 x 2,5 mm²	3xCEE 16 A	H07RN-F	1,5	**4000 873 913**	**52,65**	WX45

IP44

Kompaktverteiler

robuste, spritzwassergeschützte Ausführung aus schlagfestem Polyamid, platzsparend und leicht verstaubar · kompakte Bauform · gem. EN 60309 · nur in Verbindung mit flexiblen Leitungen zu verwenden (gehören nicht zum Lieferumfang) · IP44

· zur Verwendung im Innen- und Außenbereich zugelassen

Eingang	Ausgang	Art.-Nr.	EUR	KS
CEE-16 A, 5-polig	1xCEE 16 A, 2x230V	**4000 873 942**	**32,05**	WX45

CEE-Adapter MIXO

Gehäuse aus hochbruchfestem Spezialkunststoff · spritzwassergeschützt · vielsietig, platzsparend, universell, mobil und robust · **IP44**
4000 873 921: mit 3G-Sicherung (10 A), belastbar bis 7 kW
4000 873 922: mit 1x LS C16 A, Absicherung 3-polig, belastbar bis 11 kW

NEU



4000 873 916



4000 873 920

Eingang	1xCEE-Stecker 400V, 16 A, 5-polig	1xCEE-Stecker 400V, 16 A, 5-polig	1xCEE-Stecker 400V, 16 A, 5-polig	1xCEE-Stecker 400V, 16 A, 5-polig	1xCEE-Stecker 400V, 16 A, 5-polig	1xCEE-Stecker 400V, 32 A, 5-polig	1xCEE-Stecker 400V, 32 A, 5-polig
Ausgang	1xCEE 400V, 32 A, 5-polig	3xSteckdose 230V, 16 A	1xCEE 400V, 16 A, 5-polig / 3xSteckdose 230V, 16 A	3xCEE 400V, 16 A, 5-polig	1xCEE 400V, 16 A, 5-polig / 1xCEE 400V, 32 A, 5-polig / 2xSteck-dose 230V, 16 A	1xCEE 400V, 16 A, 5-polig / 1xCEE 400V, 32 A, 5-polig / 1xSteck-dose 230V, 16 A	1xCEE 400V, 16 A, 5-polig
Art.-Nr.	**4000 873 916**	**4000 873 917**	**4000 873 918**	**4000 873 919**	**4000 873 920**	**4000 873 921**	**4000 873 922**
EUR	**17,90**	**21,90**	**25,50**	**26,90**	**28,25**	**46,50**	**61,50**
KS	WX45	WX45	WX45	WX45	WX45	WX45	WX45

brennenstuhl®



Pendelstromverteiler

mit 2 x 4 Schutzkontaktsteckdosen · schlagfestes Kunststoff-Gehäuse mit großem Werkzeughaken · mit **Anschlusskabel H05VV-F** · Absicherung: ungesichert
Lieferumfang: inkl. stabiler, verzinkter Stahl-Gliederkette, 3 m lang

Eingang [A]	**Stecker 230 V, 16**
Anschlussleitung	3 x 1,5 mm²
Ausgang	8x230V
Absicherung	ungesichert
Kabelqualität	H05VV-F
Kabellänge [m]	5
Art.-Nr.	**4000 873 946**
EUR	**26,30**
KS	WX32



IP44

Hängestromverteiler KHV 8

stabile Vierpunktaufhängung · inkl. Drahtseilkombinationen zum Abhängen (Länge ca. 30 cm inkl.Haken) · Aufhängegriff an der Unterseite · Abmessungen: 140 x 140 x 230 mm · Material: schlag- und stoßfestes Polyamid · IP44 · Absicherung: ungesichert

Eingang	Ausgang	Absicherung	**Art.-Nr.**	**EUR**	KS
Verschraubung M20	4x230V	ungesichert	**4000 873 944**	**154,00**	WX45
Verschraubung M25	2xCEE 16A, 2x230V	ungesichert	**4000 873 945**	**187,00**	WX45

as Schwabe



IP55 · -20° · entspricht BGI 608

Personenschutzschalter

zum direkten Anschluss in die Zuleitung des Elektrogerätes · große, leicht bedienbare Ein-/Austaste · optische Schaltstellungsanzeige · Schutzleiterüberwachung und -erkennung · allpolige Abschaltung · Unterspannungsauslösung · entsprechend DIN VDE 0661, DIN 40040 bzw. DIN EN 60721, entspricht BGI 608

- **für den rauen Baustellenbetrieb geeignet**
- **zur Verwendung im Innen- und Außenbereich**
- **unabhängig vom verwendeten Steckersystem einsetzbar**

Nennstrom [A]	Netzspannung [V / Hz]	Leitungsquerschnitt [mm²]	**Art.-Nr.**	**EUR**	KS
16 / 0,03	230 / 50 V /	2 x 1,5	**4000 873 777**	**161,75**	WR04

brennenstuhl®



4000 873 956



4000 873 957

IP44

Kleinstromverteiler

stabiles, schlagfestes Kunststoffgehäuse · alle Steckdosen sind mit selbstschließenden Spritzwasserschutzdeckeln ausgerüstet · IP44
· **zur Verwendung im Innen- und Außenbereich zugelassen**

Art.-Nr. 4000 873 956: mit Tragegriff
Art.-Nr. 4000 873 957: mit Stahlrohrgestell

Eingang	**CEE 16 A, 5-polig**	**CEE 16 A, 5-polig**
Anschlussleitung	5 x 1,5 mm²	5 x 1,5 mm²
Ausgang	2xCEE, 4x230V	2xCEE, 4x230V
Kabelqualität	H07RN-F	H07RN-F
Kabellänge [m]	ca. 2	ca. 2
Art.-Nr.	**4000 873 956**	**4000 873 957**
EUR	**63,90**	**68,50**
KS	WX32	WX32



IP54

Vollgummikleinverteiler

Gehäuse aus hochwertigem Vollgummi mit Tragegriff · alle außenliegenden Metallteile sind nichtrostend · Steckdosen mit selbstschließenden Klappdeckeln aus schlagfestem Polyamid · die Schutzschaltgeräte befinden sich unter einer transparenten, schlagfesten Makrolonabdeckung · **spritzwassergeschützt (IP54)** · Absicherung: LS-Schalter mit Fi, 40 A, 4-polig, 0,03 A über alle Abgänge

· zur Verwendung im Innen- und Außenbereich zugelassen
· komplett montiert und verdrahtet

Eingang	CEE-32 A, 5-polig
Anschlussleitung	5 x 6 mm²
Ausgang	1xCEE 32 A, 2xCEE 16 A, 3x230V
Absicherung	LS-Schalter mit FI
Kabelqualität	H07RN-F
Kabellänge [m]	2
Art.-Nr.	**4000 873 986**
EUR	**332,00**
KS	WX45



4000 873 971



4000 873 972



4000 873 974



4000 873 974

IP54

Vollgummiblockverteiler

Gehäuse aus hochwertigem Vollgummi · mit Tragegriff · alle Steckdosen mit selbstschließendem Klappdeckel · mit 2 m Zuleitung

schwere Gummischlauchleitung H07RN-F
· robuste und kompakte Ausführung
· zur Verwendung im Innen- und Außenbereich zugelassen

Eingang [A]	Stecker 230 V, 16	CEE-16 A,	CEE-16 A,
Anschlussleitung	3 x 2,5 mm²	5 x 2,5 mm²	5 x 2,5 mm²
Ausgang	6x230V	1xCEE 16 A, 3x230V	1xCEE 16 A, 3x230V
Absicherung	-	-	mit FI
Kabelqualität	H07RN-F	H07RN-F	H07RN-F
Kabellänge [m]	2	2	2
Art.-Nr.	**4000 873 971**	**4000 873 972**	**4000 873 974**
EUR	**121,50**	**131,00**	**174,75**
KS	WX45	WX45	WX45

IP44

NEU

as Schwabe

CEE-Standstromverteiler STECKY

robustes Gehäuse aus hochbruchfestem Spezialkunststoff · stabiles Metallgestell mit Kantensschutz · mit großem, ergonomischem Tragegriff und Kabelaufwickler · Abmessungen (BxHxT): 230x417x220 mm · geprüft nach DIN VDE 0620-1, IEC 60309, EN 61439-4, DIN EN 50525-2 · fremdkörper und spritzwassergeschützt, zur dauerhaften Verwendung im Außenbereich geeignet · **IP44**



4000 873 973



4000 873 976

Eingang	CEE-Stecker 400V, 16 A, 5-polig	CEE-Stecker 400V, 16 A, 5-polig	CEE-Stecker 400V, 32 A, 5-polig	CEE-Stecker 400V, 32 A, 5-polig	CEE-Stecker 230V, 16 A, 3-polig
Ausgang	4xSteckdose 230V / 2xCEE 400V	4xSteckdose 230V / 2xCEE-Steckdose 400V	4xSteckdose 230V / 1xCEE 400V, 16 A / 1xCEE 400V, 32 A	4xSteckdose 230V / 1xCEE 400V, 16 A / 1xCEE 400V, 32 A	4xSteckdose 230V / 2xCEE 230V, 16 A
Absicherung [A]	ohne	1x FI 40 A, 30 mA, Typ	1x LS C 16 A, 3-polig / 2x LS C 16 A,	1x FI 40 A, 30 mA, Typ A / 1x LS C 16 A, 3-polig / 2x LS C 16 A,	ohne
Kabelqualität	H07RN-F 5G2,5	H07RN-F 5G2,5	H07RN-F 5G4	H07RN-F 5G4	H07RN-F 3G2,5
Kabellänge [m]	2,5	2,5	4,5	4,5	2,5
Art.-Nr.	**4000 873 973**	**4000 873 975**	**4000 873 976**	**4000 873 977**	**4000 873 978**
EUR	**67,65**	**122,50**	**139,50**	**204,00**	**77,50**
KS	WR04	WR04	WR04	WR04	WR04

NEU

IP44

CEE-Standstromverteiler STECKY DUO

robustes Gehäuse aus hochbruchfestem Spezialkunststoff · stabiles Metallgestell mit Kantensschutz · mit großem, ergonomischem Tragegriff und Kabelaufwickler · Abmessungen (BxHxT): 400x450x252 mm · geprüft nach DIN VDE 0620-1, IEC 60309, EN 61439-4, DIN EN 50525-2 · fremdkörper und spritzwassergeschützt, zur dauerhaften Verwendung im Außenbereich geeignet · **IP44**



4000 873 981



4000 873 985

Eingang	CEE-Stecker 400V, 16 A, 5-polig	CEE-Stecker 400V, 16 A, 5-polig	CEE-Stecker 400V, 32 A, 5-polig	CEE-Stecker 400V, 32 A, 5-polig	CEE-Stecker 230V, 16 A, 3-polig
Ausgang	8xSteckdose 230V / 4xCEE 400V	8xSteckdose 230V / 2xCEE 400V / 2xUSB-Ports 5V / 2,1 A / mit Phasenanzeige L1, L2, L3	6xSteckdose 230V / 2xCEE 400V, 16 A / 2xCEE 400V, 32 A / 2xUSB-Ports 5V / 2,1 A / mit Phasenanzeige L1, L2, L3	6xSteckdose 230V / 1xCEE 230V, 16 A / 1xCEE 400V, 16 A / 2xCEE 400V, 32 A / 2xUSB-Ports 5V / 2,1 A / mit Phasenanzeige L1, L2, L3	7xSteckdose 230V / 4xCEE 230V / 2xUSB-Ports 5V / 2,1 A
Absicherung [A]	1x FI 40 A, 30 mA, Typ	1x FI 40 A, 30 mA, Typ	1x FI 40 A, 30 mA, Typ A / 1x LS C 16 A, 3-polig / 3x LS C 16 A,	1x FI 40 A, 30 mA, Typ A / 1x LS C 16 A, 3-polig / 4x LS C 16 A,	1x FI 25 A, 30 mA, Typ
Kabelqualität	H07RN-F 5G2,5	H07RN-F 5G2,5	H07RN-F 5G6	H07RN-F 5G6	H07RN-F 3G2,5
Kabellänge [m]	3,4	3,4	2,1	3,4	3,4
Art.-Nr.	**4000 873 981**	**4000 873 982**	**4000 873 984**	**4000 873 985**	**4000 873 987**
EUR	**207,00**	**229,90**	**319,00**	**323,00**	**217,00**
KS	WR04	WR04	WR04	WR04	WR04

IP54

Kunststoffstandstromverteiler

mit robustem galvanisch verzinktem Stahlrohrgestell · leicht zu tragen und zu verstauen durch einfaches Einklappen des Ständers · robustes, schlagfestes Gehäuse aus hochwertigem ABS-Kunststoff · die Sicherungsautomaten sind unter einer transparenten, schlagfesten Abdeckung eingebaut · alle außenliegenden Metallteile sowie Deckelschrauben sind nichtrostend · die Steckdosen sind aus schlagfestem Polyamid 6 und mit vernickelten bzw. Messing-Kontakten versehen · **spritzwassergeschützt · (IP54) · abschließbar** · mit seitlich am Gehäuse angebrachtem Kabel-Clip · **komplett montiert und verdrahtet**
Zuleitung H07 RN-F
· zur Verwendung im Innen- und Außenbereich zugelassen



4000 873 979



4000 873 980



4000 873 983 mit elektrischem Drehstromzähler



abschließbar



Bestückung: 4000 873 979

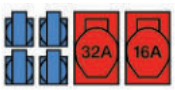

Bestückung: 4000 873 980



Bestückung: 4000 873 983

Eingang	CEE-16 A, 5-polig	CEE-32 A, 5-polig	CEE-32 A, 5-polig
Anschlussleitung	5 x 2,5 mm²	5 x 6 mm²	5 x 6 mm²
Ausgang	2xCEE 16 A, 4x230V	1xCEE 32 A, 1xCEE 16 A, 4x230V	1xCEE 32 A, 2xCEE 16 A, 4x230V
Absicherung	LS-Schalter mit FI	LS-Schalter mit FI	LS-Schalter mit FI und Drehstromzähler
Kabelqualität	H07RN-F	H07RN-F	H07RN-F
Kabellänge [m]	2	2	2
			⛟
Art.-Nr.	**4000 873 979**	**4000 873 980**	**4000 873 983**
EUR	**319,00**	**378,00**	**586,50**
KS	WX45	WX45	WX45

▷ = Lieferung in der Regel innerhalb einer Woche. ⛟ = Speditionslieferung + = Anbruch der VE möglich Die Zeichenerklärung finden Sie vor der Inhaltsübersicht.







Bestückung:
4000 873 990



Bestückung:
4000 873 991

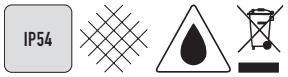

Kunststoffwandverteiler

robustes und schlagfestes Gehäuse aus ABS-Kunststoff · die Sicherungsautomaten sind unter einer transparenten, schlagfesten Makrolonabdeckung eingebaut · alle außenliegenden Metallteile sowie Deckelschrauben sind nichtrostend · die Steckdosen sind aus schlagfestem Polyamid 6 und mit vernickelten bzw. Messing-Kontakten versehen · **spritzwassergeschützt (IP54)**
· zur Verwendung im Innen- und Außenbereich zugelassen
· komplett montiert und verdrahtet

Eingang	**Verschraubung M32**	**Verschraubung M32**
Ausgang	2xCEE 16 A, 3x230V	1xCEE 32 A, 1xCEE 16 A, 3x230V
Absicherung	LS-Schalter	LS-Schalter
Art.-Nr.	**4000 873 990**	**4000 873 991**
EUR	**165,00**	**208,00**
KS	WX45	WX45



Bestückung:
4000 873 995



Bestückung:
4000 873 996



Kunststoffwandverteiler

das robuste und schlagfeste Gehäuse aus ABS-Kunststoff · gewährleistet eine problemlose Belastung der Steckdosen beim Ziehen der Stecker · die Sicherungsautomaten sind unter einer transparenten, schlagfesten Makrolonabdeckung eingebaut · alle außenliegenden Metallteile sowie Deckelschrauben sind nichtrostend · die Steckdosen sind aus schlagfestem Polyamid 6 und mit vernickelten bzw. Messing-Kontakten versehen · **abschließbar** · Eingang über Anbauverschraubung M32 oben (mit Blindverschraubung M32 unten) · **spritzwassergeschützt (IP54)**
zur Verwendung im Innen- und Außenbereich zugelassen

komplett montiert und anschlussfertig verdrahtet

Eingang	**Verschraubung M32**	**Verschraubung M32**
Ausgang	2xCEE 16 A, 4x230V	1xCEE 32 A,1xCEE 16 A, 4x230V
Absicherung	LS-Schalter mit FI	LS-Schalter mit FI
Art.-Nr.	**4000 873 995**	**4000 873 996**
EUR	**275,00**	**298,00**
KS	WX45	WX45





LED | battery

LED-Handscheinwerfer

robuste Ausführung aus hochwertigem schlagzähem Kunststoff inkl. praktischer Handschlaufe mit 8 superhellen LED´s · komplett mit Leuchtmittel · für 6 Volt Blockbatterie
Diese Leuchte enthält eingebaute LED-Leuchtmittel.
Die eingebauten Leuchtmittel können nicht ausgetauscht werden

Batterien sind nicht im Lieferumfang enthalten

Ersatzbatterie siehe Art.-Nr. 4000 901 995

Akkuspannung [V]	**6**
Akkukapazität [mAh]	4500
Art.-Nr.	**4000 901 192**
EUR	**7,25**
KS	WX40



LED | Li-Ion

LED-Handscheinwerfer UniLux Pro AccuLux

professioneller Akku-Handscheinwerfer mit Power LED · zweistufig schaltbar: 20% / 100%, extrem hell und homogene Ausleuchtung durch stufenlos fokussierbare Linsenoptik · Notlichtfunktion zuschaltbar · Akku-Kapazitätsanzeige
Lieferumfang: Wand-Ladestation, Ladekabel 100 - 240V, 12/24 V, USB und Farbscheiben in rot, grün und blau

Akkuspannung [V]	**3,7**
Akkukapazität [mAh]	4400
Leuchtweite [m]	ca. 1000
Akku	Li-Ion
Lichtstrom [lm]	270
Leuchtdauer [h]	6 - 35
Art.-Nr.	**4000 901 120**
EUR	**82,50**
KS	WB16

NEU





LED | Li-Ion

Akkuhandscheinwerfer HS5R

Arbeits-, Warn- und Notstromleuchte · Lampenkopf schwenkbar · extra starker Haltemagnet auf der Lampenunterseite · li-Ion Akkupack mit Sicherheitselektronik · Batteriekapazitätsanzeige über LED · Micro USB Ladetechnik · **3 Leuchtstufen** wählbar, 100%, 25% und Blinken
Lieferumfang: Wandhalterung, 150 cm Micro USB Kabel, Farbfilter

Akkuspannung [V]	**3,7**
Akkukapazität [mAh]	2600
Leuchtweite [m]	503
Leistungsaufnahme [W]	5
Akku	Lithium-Ionen
Lichtstrom [lm]	420
Ladezeit [h]	max. 4
Leuchtdauer [h]	bis 9,5
Art.-Nr.	**4000 876 551**
EUR	**59,00**
KS	WX28

NEU





LED | Li-Ion

Akkuhandscheinwerfer HS20R Pro

Arbeits-, Warn- und Notstromleuchte · Lampenkopf schwenkbar · extra starker Haltemagnet auf der Lampenunterseite · Li-Ion Akkupack mit Sicherheitselektronik · Batteriekapazitätsanzeige über LED · Micro USB Ladetechnik · drei verschiedene **Lichtquellen** · **dimmbar**
Lieferumfang: Wandhalterung, 150 cm Micro USB Kabel, Farbfilter

Akkuspannung [V]	**3,7**
Akkukapazität [mAh]	10400
Leuchtweite [m]	470
Leistungsaufnahme [W]	2 x 5 / 10
Akku	Lithium-Ionen
Lichtstrom [lm]	1700
Ladezeit [h]	max. 9
Leuchtdauer [h]	119
Art.-Nr.	**4000 876 553**
EUR	**112,00**
KS	WX28

LADBARE ARBEITS- UND NOTSTROMLEUCHTEN

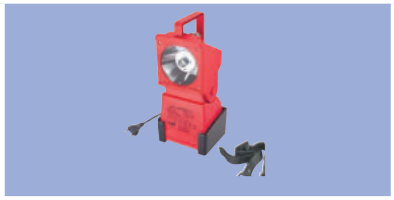



	Job Lux 90 LED Focus	AccuLux SL5 LED set
Hauptlampe (HL)	3 W LED	LED 3 W
Pilotlampe (PL)	LED	LED
Leuchtweite	160 m	150 m
Leuchtdauer (HL/PL)	10 h / 120 h	5 h / 75 h
Ladezeit	10 h	15 h
Akku	6 V / 4 Ah	6 V / 7 Ah
Gewicht	2000 g	3600 g
Maße (LxBxH) mm	126 x 112 x 336	104 x 245 x 120
Farbscheiben	—	●
Kfz-Ladung (12/24V)	—	X
Netzladung (230V)	X	X
Wandhalter/Tragegurt	X	X
Blinkfunktion	—	X
Fadenbrucherkennung	—	—
Farbe	rot	rot
Bewertung	Sehr lange Leuchtdauer des PowerLED-Hauptlichts: 10 h!	intensive, gleichmäßige Ausleuchtung, Austausch der LED-Leuchtmittel nicht erforderlich, Restkapazitätsanzeige
Artikel-Nr.	4000 901 166	4000 901 164

LED IP44



Arbeits-/Notstromleuchte JobLux 90 LED Focus

bestückt mit einer ausfallsicheren und hellen 3W-PowerLED als Hauptlicht · **kein Lampenwechsel mehr** · die Leuchtdauer erhöht sich auf 10 h · für höchste Leuchtkraft wurde die JobLux 90 LED Focus zusätzlich mit einem Linsenfokus bestückt · LED 5 mm als Pilotlampe · **Notlichtfunktion, schaltet sich bei Stromausfall ein** · elektronisch geregelte Akkuladung · Tiefenentladeschutz · 120° schwenkbarer Leuchtenkopf · robustes, schlagfestes Gehäuse
Lieferumfang: Wandhalterung, Tragegurt, Ladegerät mit 230 V AC, 50/60 Hz, Anschlusskabel für Netz-Ladung

Farbe	**rot**
Leistung [W]	3
Leuchtdauer [h]	HL: 10 h / PL: 120
Ladezeit [h]	ca. 10
Leuchtweite [m]	160
Gewicht [g]	2000
H x B x T [mm]	336 x 126 x 112
Art.-Nr.	**4000 901 166**
EUR	**129,00**
KS	WB16

LED IP54



Arbeits-/Notstromleuchte AccuLux SL5 LED Set

wiederaufladbarer, spritzwasser- und staubgeschützter Arbeitshandscheinwerfer · intensive und gleichmäßige Ausleuchtung · 3 W-LED als Hauptlampe mit automatischer Umschaltfunktion auf die LED-Pilotlampe · Austausch der LED-Leuchtmittel nicht erforderlich · geringes Gewicht · Leuchtkopf 110° schwenkbar · Restkapazitätsanzeige durch vier LED´s · hochwertiger Blei-Gel Akkumulator · mit Ladestation
Besondere Produktvorteile:
längere Leuchtdauer · wesentlich heller · kein Lampenwechsel mehr
Lieferumfang: Handscheinwerfer mit Ladestation, Vorsatzscheibe orange, 230 Volt Anschlusskabel mit Euro-Stecker und 12/24 Volt Anschlusskabel mit montiertem Bordnetzstecker

Farbe	**schwarz/rot**
Leistung [W]	3
Leuchtdauer [h]	HL: 5 h / PL: 75
Ladezeit [h]	ca. 15
Leuchtweite [m]	ca.150
H x B x T [mm]	104 x 245 x 120
Art.-Nr.	**4000 901 164**
EUR	**168,00**
KS	WB16

PROMAT



LED | IP44 | battery

LED-Taschenlampe

COB LED-Lampe aus ABS (Gehäuse) mit magnetischem Taschen-Clip · 180 Grad drehbarer Clip ermöglicht flexiblen Einsatz · zwei Leuchtmodi
Lieferumfang: inkl. 3 Stück AAA-Batterien

Ersatzbatterien siehe Art.-Nr. 4000 901 815

für Batterien	3 x AAA Microzelle
Lichtleistung [lm]	80
Art.-Nr.	**4000 876 549**
EUR	**6,75**
KS	PX08

PROMAT

NEU



LED | IP64 | Li-Ion

LED-Taschenlampe

wiederaufladbare, professionelle und **spritzwassergeschützte** Taschenlampe aus Aluminium · extrem helle und großflächige Ausleuchtung · Fokusfunktion sorgt für einen konzentrierten Lichtkegel · **3 verschiedene Leuchtstufen · mit Ladestandsanzeige · starker Haltemagnet an der Lampenrückseite für universellen Einsatz**
Lieferung inkl. Akku + USB Ladekabel

Akkuspannung [V]	3,7
Akku	Li-Ion
Akkukapazität [mAh]	320
Lichtleistung [lm]	110
Leuchtdauer [h]	2
Art.-Nr.	**4000 877 174**
EUR	**28,95**
KS	PX08

PROMAT



4000 877 140



4000 877 141

LED | IPX4

LED-Taschenlampe

professionelle, spritzwassergeschützte Taschenlampe aus Aluminium · Fokusfunktion sorgt für einen konzentrierten Lichtkegel · 3 verschiedene Leuchtstufen: 100% - 30% - Stroboskop
Ausführung Art.-Nr. 4000 877 140: inkl. Handschlaufe für eine komfortable Handhabung
Lieferung inkl. Batterien

für Batterien	1 x AA Mignon	3 x AAA Micro
Lichtleistung [lm]	70	250
Leuchtdauer [h]	3	4
Art.-Nr.	**4000 877 140**	**4000 877 141**
EUR	**8,90**	**13,90**
KS	PX08	PX08

PROMAT

NEU



LED | IP66 | Li-Ion

LED-Taschenlampe

wiederaufladbare, professionelle und **strahlwassergeschützte** Taschenlampe aus Aluminium · extrem helle und großflächige Ausleuchtung · Fokusfunktion sorgt für einen konzentrierten Lichtkegel · **5 verschiedene Leuchtstufen · mit Ladestandsanzeige**
Lieferung inkl. Akku, USB Ladekabel und Trageschlaufe

Akkuspannung [V]	3,7
Akku	Li-Ion
Akkukapazität [mAh]	2600
Lichtleistung [lm]	1000
Leuchtdauer [h]	4
Art.-Nr.	**4000 877 175**
EUR	**45,50**
KS	PX08

LED IPX4

LEDLENSER

NEU

LED-Taschenlampe

hochwertige Linsen **(Reflektorlinsen)** und ein robustes **Metallgehäuse** sorgen für ein langes Lampenleben · kompakte Bauform und eine schnelle **Lichtregulierung** mit nur einer Hand möglich · von homogenen, kreisrundem Nahlicht **(defokussiert)** zu scharf gebündeltem Fernlicht **(fokussiert)** · alle Ausführungen sind **spritwassergeschützt IPX4**
Advanced Focus System (AFS) kombiniert Linse und Reflektor und ermöglicht eine perfekte Fokussierung
Lieferung inkl. Batterien/Akkus



4000 901 245



4000 901 246



4000 901 251



4000 901 253



4000 901 254



4000 901 260



4000 901 261



4000 901 266

Modell	i²	i6	i6R	i7	i7R	i9	i9R	i9R iron
für Batterien	3 x AAA Microzellen	3 x AAA Microzellen	-	4 x AAA Microzellen	-	2 x C Babyzellen	-	-
Akku	-	-	3 x AAA Microakku NiMH	-	4 x AAA Microakku NiMH	-	1 x C Microakku NiMH	LiFePO4 Akku 1 x 26650 3,2V
Lichtleistung [lm]	105	10 - 140	10 - 120	40 - 450	25 - 220	40 - 400	40 - 400	40 - 700
Leuchtdauer [h]	6,5	5 - 25	4 - 25	1 - 25	4 - 30	4 - 25	3 - 20	6 - 35
VE	1	1	1	1	1	1	1	1
Art.-Nr.	**4000 901 245**	**4000 901 246**	**4000 901 251**	**4000 901 254**	**4000 901 253**	**4000 901 260**	**4000 901 261**	**4000 901 266**
EUR	**24,75**	**24,75**	**41,50**	**32,90**	**49,50**	**58,00**	**73,90**	**98,90**
KS	WX39	WX39	WX39	WX39	WX39	WX39	WX39	WX39

SCANGRIP

NEU



LED | IP54

LED-Taschenlampe FLASH

professionelle, robuste und leistungsstarke FLASH-Serie · mit Fokusfunktion für gebündelte und konzentrierte Ausleuchtung

Ausführung Art.-Nr. 4000 876 712:
15 mm schlanke LED-Stiftlampe, mit Halteclip für Brusttasche
Lieferung inklusive 2 x AAAA Batterien

Ausführung Art.-Nr. 4000 876 713:
mit Boost-Funktion, robuste, elegante Stiftlampe
Lieferung inklusive 2 x AAA Batterien

Ausführung Art.-Nr. 4000 876 714:
mit Boost-Funktion und Halteclip für die Brusttasche
Lieferung inklusive 3,7 V/110 mAh Li-Ion Akku

Ausführung Art.-Nr. 4000 876 715:
mit Boost-Funktion, einer Trageschlaufe aus Silikon und einem praktischem Cliphalter für den Arbeitsgürtel
Lieferung inklusive 3 x AAA Batterien

Ausführung Art.-Nr. 4000 876 716:
mit Boost-Funktion, einer Trageschlaufe aus Silikon und einem praktischen Cliphalter für den Arbeitsgürtel
Lieferung inklusive 2 x C Batterien

Ausführung Art.-Nr. 4000 876 717:
mit Boost-Funktion, einer Trageschlaufe aus Silikon und einem praktischen Cliphalter für den Arbeitsgürtel
Lieferung inklusive 3,7 V / 2600 mAh Li-Ion Akku

Ausführung Art.-Nr. 4000 876 718:
mit Boost-Funktion, einer Trageschlaufe aus Silikon und einem praktischen Cliphalter für den Arbeitsgürtel
Lieferung inklusive 3,7 V/ 4000 mAh Li-Ion Akku



4000 876 712



4000 876 713



4000 876 714



4000 876 715



4000 876 716



4000 876 717



4000 876 718

Modell	FLASH Pencil	FLASH PEN	FLASH PEN R	FLASH 300	FLASH 600	FLASH 600 R	FLASH 1000 R
für Batterien	2 x AAAA BAtterien	2 x AAA Batterien	-	3 x AAA Batterien	2 x C Batterien	-	-
Akkuspannung [V]	-	-	3,7	-	-	3,7	3,7
Akku	-	-	Li-Ion	-	-	Li-Ion	Li-Ion
Akkukapazität [mAh]	-	-	1100	-	-	2600	4000
Lichtleistung [lm]	75	200	300	300	600	600	1000
Leuchtdauer [h]	2,5	3,5	7,0	3,0	2,0	7,0	5,0
Art.-Nr.	**4000 876 712**	**4000 876 713**	**4000 876 714**	**4000 876 715**	**4000 876 716**	**4000 876 717**	**4000 876 718**
EUR	**17,90**	**24,90**	**37,50**	**29,90**	**39,90**	**44,90**	**64,50**
KS	WX33	WX33	WX33	WX33	WX33	WX33	WX33

PROMAT



LED | battery

Leselupe mit Beleuchtung

mit 8 LEDs · besonders lichtstark · langer, handlicher Griff · ergonomischer Lichtschalter · Qualitätslinse aus kratzfestem Glas · Betrieb mit 2 Mignonzellen
Batterien sind nicht im Lieferumfang enthalten

Ersatzbatterien siehe Art.-Nr. 4000 901 816



Vergrößerung	Linsen-Ø [mm]	Ausführung	Art.-Nr.	EUR	KS
2,5-fach	70	mit 8 LEDs	**4000 901 351**	**16,90**	PX08

GEFÄHRLICHE ARBEITSUMGEBUNGEN

Gefährliche Arbeitsumgebungen werden je nach der Häufigkeit oder Dauer, während der eine explosionsfähige Atmosphäre auftreten kann, in Zonen eingeteilt.

ZONE 0/20

Arbeitsumgebungen mit explosionsfähigen Atmosphären

ZONE 1/21

Arbeitsumgebungen wo explosionsfähige Atmosphären wahrscheinlich vorkommen

ZONE 2/22

Arbeitsumgebungen mit begrenztem Risiko für explosionsfähige Atmosphären

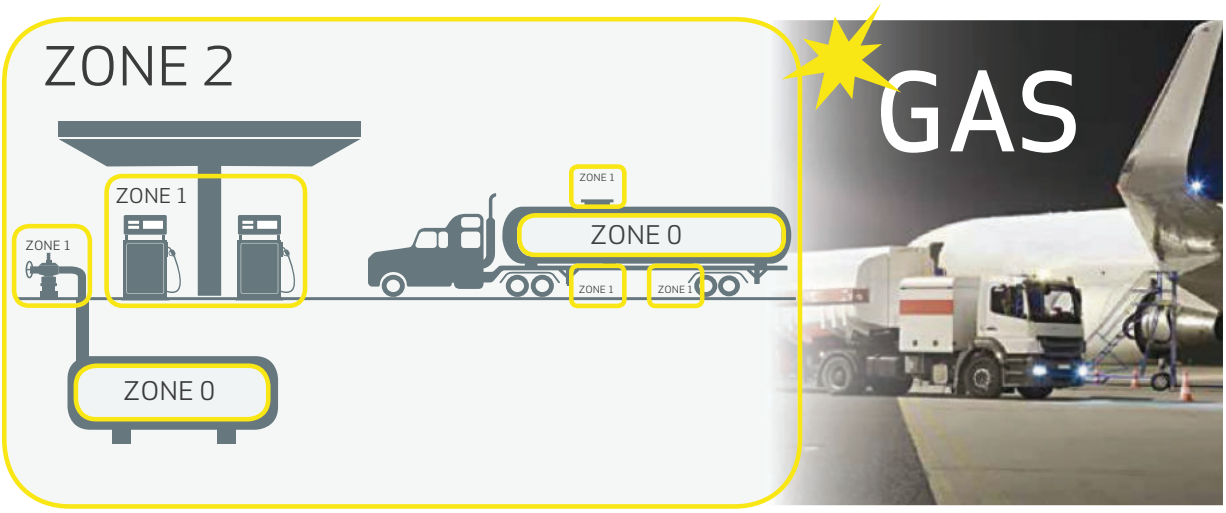

Gruppe II gemäß ATEX und IECEx

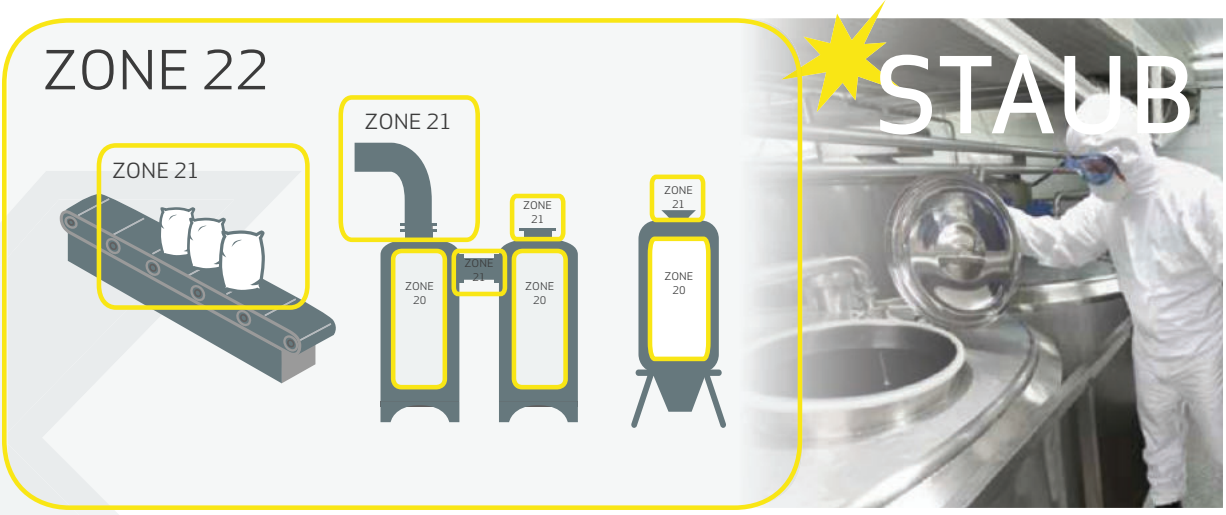

Gruppe II gemäß ATEX und Gruppe III gemäß IECEx

09

PARAT®
www.lighting.parat.de



PARALUX® CERTIFIED LIGHTING

SICHERES LICHT FÜR JEDEN EINSATZ.

PARASNAP® Helmhalter
4000876593 | 4000876594
4000876596 | 4000876597

PARALUX® PX0
4000876592



PARALUX® PX3
4000876579



PARALUX® PX2
4000876578



PARALUX® PX1
4000876576



PARALUX® Kopflampe HL-P1
4000876547

EX-ZONEN: Explosionsgefahr in

ZONE 0 ständig oder langzeitig

Explosionsgefahr ist stetig oder für längere Zeiträume vorhanden, z.B. im Inneren von Benzintanks.
In dieser Zone hält man sich nicht auf!

ZONE 1 mittel oder gelegentlich

Explosionsgefahr kann vorkommen, z.B. in der Nähe von Füllöffnungen.

z.B. chemische Industrie

ZONE 2 gering oder selten

Explosionsgefahr kommt nur in Ausnahmefällen vor, z.B. Fabrikationsräume der chemischen Industrie.
normale Einsatzbedingungen

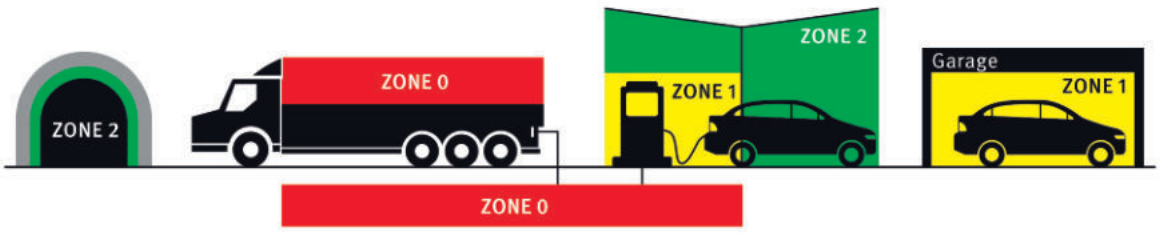

PARAT



LED · Ex · ATEX ZONE 2 · battery · IP68

LED-Taschenlampe PX 3

100 % wasserdicht · LED · PC-Gehäuse · korrosionsbeständig · sehr helle Leuchtkraft · Druckschalter am Lampenende · flame-gelb · Blister

ATEX-Kat. 2-T4 (Zone 2) konform
Lieferung inkl. Batterien (2 x Typ AA)

für Batterien	2 x AA Mignonzellen
Lichtleistung [lm]	ca. 60
Leuchtdauer [h]	ca. 12 - 50
Art.-Nr.	**4000 876 579**
EUR	**29,12**
KS	WK26

PARAT



LED · Ex · ATEX ZONE 1 · battery · IP68

LED-Taschenlampe PX 2

100 % wasserdicht · LED · PC-Gehäuse · korrosionsbeständig · Kugelschreiberformat · Druckschalter am Lampenende · flame-gelb · Blister

ATEX-Kat. 2-T4 (Zone 1)
Lieferung inkl. Batterien (2 x Typ AAA)

für Batterien	2 x AAA Microzellen
Lichtleistung [lm]	ca. 30
Leuchtdauer [h]	ca. 10
Art.-Nr.	**4000 876 578**
EUR	**28,18**
KS	WK26

PARAT



LED · Ex · ATEX ZONE 1 · battery · IP68

LED-Taschenlampe PX 1

100 % wasserdicht · LED · PC-Gehäuse · korrosionsbeständig · als Helmlampe möglich · Druckschalter am Lampenende · flame-gelb · Blister

ATEX-Kat. 2-T4 (Zone 1)
Lieferung inkl. Batterien (4 x Typ AA)

für Batterien	4 x AA Mignonzellen
Lichtleistung [lm]	ca. 120
Leuchtdauer [h]	ca. 15 - 50
Art.-Nr.	**4000 876 576**
EUR	**51,51**
KS	WK26

PARAT



LED · Ex · ATEX ZONE 0 · battery · IP68

LED-Taschenlampe PARALUX® PX0

explosionsgeschützt · 3W CREE LED · 100 % wasser- und staubdicht · aus leitfähigem XAG-Kunststoff · korrosionsbeständig · gummierter Lampenkopf und Heckschalter · Druckschalter am Lampenende · rot

II 1G Ex ia-IIcT4Ga, II 2D Ex ib IIIC T 105°C Db IP68
Lieferung inkl. Batterien (4 x Typ AA)

für Batterien	4 x AA Mignonzellen
Lichtleistung [lm]	120
Leuchtdauer [h]	ca. 15 - 50
Art.-Nr.	**4000 876 592**
EUR	**64,98**
KS	WK26

PARAT



Gürtelhalter PARASNAP Belt bracket base

mit PARASNAP® Grundträger uni Kombination aus magnetischer Anziehung und mechanischer Befestigung · flexible Ausrichtung der Lampe durch eine feine Gelenkrastung - Der Gürtelhalter ist mit dem PARASNAP® Base Grundträger versehen · zusätzlich benötigt wird hierfür noch Lampenhalter SNAP-IN1 **(Art.-Nr. 4000 876 596) oder SNAP-IN2 (Art.-Nr. 4000 876 597)** · aus Rindsleder und glasfaserverstärktem Polyamid
Gürteldurchlasswerte bis 55 mm Breite

Befestigung	Gürtel
Material	Rindsleder und glasfaserverstärktes Polyamid
B x T [mm]	90 x 70
Art.-Nr.	**4000 876 598**
EUR	**22,14**
KS	WK26

PARAT



Befestigungsband PARASNAP Strap

Bauhelmmontage, Befestigungsband mit integrierter **PARASNAP® Base** · aus Polyamid, EPDM
geeignet für **explosionsgeschützte Taschenlampen** Art.-Nr. 4000 876 576 (PX1) + 4000 876 578 (PX2) sowie 4000 876 592 (PX0)
benötigt wird hierfür noch Lampenhalter SNAP-IN1 **(Art.-Nr. 4000 876 596)** oder SNAP-IN2 **(Art.-Nr. 4000 876 597)**

Befestigung	kompletter Helm
Material	Polyamid, EPDM
B x T [mm]	35 x 60
Art.-Nr.	**4000 876 595**
EUR	**30,93**
KS	WK26

PARAT



4000 876 596

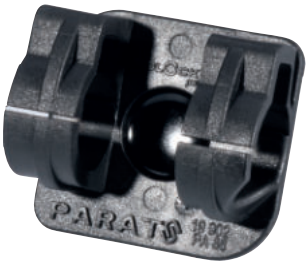

4000 876 597

Helmhalter PARASNAP Light holder SNAP-IN

magnetisches Gegenstück zum **PARASNAP® Base links (Art.-Nr. 4000 876 594) + rechts (Art.-Nr. 4000 876 593) oder Gürtelhalter (Art.-Nr. 4000 876 598)** · aus Polyamid
geeignet für **explosionsgeschützte Taschenlampen** PARAT
Der Halter wird einfach seitlich auf den Lampenkörper geklappt, bzw. geschoben

Befestigung	links- und rechtsseitig	links- und rechtsseitig
Material	Polyamid	Polyamid
passend zu	4000 876 592 PX0, 4000 876 592 PX1	4000 876 578 PX2
B x T [mm]	50 x 40	35 x 30
Art.-Nr.	**4000 876 596**	**4000 876 597**
EUR	**11,28**	**10,21**
KS	WK26	WK26

PARAT

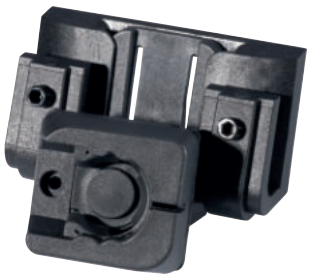

4000 876 593

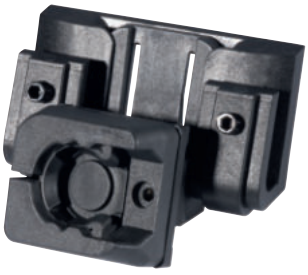

4000 876 594

Helmhalter PARASNAP Ultralux Pro Base

Kombination aus magnetischer Anziehung und mechanischer Befestigung · Befestigungssystem bestehend aus einer Base am Helm und dem SNAP-IN · flexible Ausrichtung der Lampe durch eine feine Gelenkrastung · Bedienung mit nur einer Hand möglich bei aufgesetztem Helm ·
aus Polyamid, PA66
kompatibel mit vielen Standard DIN Helmen · geeignet für **explosionsgeschützte Taschenlampen Art.-Nr. 4000 876 576 (PX1) + 4000 876 578 (PX2) sowie 4000 876 592 (PX0)**
benötigt wird hierfür noch Lampenhalter SNAP-IN1 **(Art.-Nr. 4000 876 596)** oder SNAP-IN2 **(Art.-Nr. 4000 876 597)**

Befestigung	rechtsseitig	linksseitig
Material	Polyamid, PA66	Polyamid, PA66
B x T [mm]	65 x 55	65 x 55
Art.-Nr.	**4000 876 593**	**4000 876 594**
EUR	**55,57**	**55,57**
KS	WK26	WK26

PELI

NEU



LED · Ex · ATEX ZONE 0 · battery · IPX4

LED-Taschenlampe 1975T Z0

explosionsgeschützt · spritzwassergeschützt · platzsparend und leistungsstark in der Gefahrenzone · Form einer Stiftlampe · Schalter am Lampenende für Voll-/Momentlicht

Sicherheitszertifiziert ATEX Zone 0 (Kategorie 1)
Lieferung inklusive 2 x Typ AAA Batterien

für Batterien	2 x AAA Microzellen
Lichtleistung [lm]	117
Art.-Nr.	**4000 876 557**
EUR	**29,25**
KS	WX37

PELI



LED · Ex · ATEX ZONE 0 · battery · IPX7

LED-Taschenlampe 3315

explosionsgeschützt · ABS-Gehäuse und Polykarbonat-Schraublinkse · staub- und gasgeschützt · Batteriebetriebszeit: 19 h · Farbe gelb · Schutzart **IPX7**

ATEX-Norm: II 1 G Ex ia IIC T4 Ga; II 1 D Ex ia IIIC T130°C Da **(Zone 0)**
Lieferumfang: inkl. Batterien (3 x Typ AA) und Handschlaufe

für Batterien	3 x AA Mignonzellen
Lichtleistung [lm]	138
Art.-Nr.	**4000 876 581**
EUR	**50,90**
KS	WX37

PELI



LED · Ex · ATEX ZONE 0 · battery · IPX7

LED-Taschenlampe

explosionsgeschützt · kein metallischer Kontakt · **spritzwassergeschützt** · LED™-Technologie · 1 W LED · Material Schraubkopf: Polycarbonat · Lampenkörper: Copolymer (EXL) · Material: ABS

ATEX-Norm: II 1 G Ex ia IIC T4 Ga; II 1 D Ex ia IIIC T135°C Da **(Zone 0)**
Batterien sind nicht im Lieferumfang enthalten

für Batterien	4 x AA Mignonzellen
Lichtleistung [lm]	153
Art.-Nr.	**4000 876 531**
EUR	**86,90**
KS	WX37

PELI

NEU



LED | Ex | ATEX ZONE 0 | Li-Ion | IPX7

LED-Taschenlampe 3315R Z0

explosionsgeschützt · 3 verschiedene Leuchtmodi (hoch/niedrig/blinkend) · Leuchtdauer von bis zu 34 Stunden · **durchgängige Batterieladezustandsanzeige**, die komfortabel im Schalter integriert ist · **inklusive einer Tragegschlaufe** als zusätzlicher Fallschutz

Sicherheitszertifiziert ATEX Zone 0 (Kategorie 1)
Lieferung inklusive Li-Ion Akku

Akku	Li-Ion
Lichtleistung [lm]	132
Art.-Nr.	**4000 876 558**
EUR	**161,50**
KS	WX37

PELI



LED | Ex | ATEX ZONE 0 | battery | IPX7

LED-Kopfleuchte

explosionsgeschützt · spritzwassergeschützt · aus ABS-Kunststoff · Gummikopfband

Schutzklasse: I M1 Ex ia I Ma, II 1 G Ex ia IIC T4 Ga, II 1D Ex ia IIIC T65°C Da (Zone 0)
Lieferumfang: inkl. Alkali Batterien (3 x Typ AAA)

für Batterien	3 x AAA Micro
Lichtstrom [lm]	74
Art.-Nr.	**4000 876 545**
EUR	**42,50**
KS	WX37

PELI

NEU



LED | Ex | ATEX ZONE 0 | battery | IP54

LED-Kopfleuchte 2765 Z0

explosiongeschützt · 3 positionierten LEDs für **Hoch-, Tief-, Abwärts- und Blinkmodi** · durch die **Polymerkonstruktion** extrem wasser-/wetterbeständig gemäß IP54 und kann im 45-Grad-Winkel geneigt werden · bis zu 14 Stunden Laufzeit **mit zusätzlicher Batterieladezustandsanzeige**

ATEX-Kategorie Zone 0 (Kategorie 1)
Lieferung inklusive 3 x AAA Microzellen

für Batterien	3 x AAA Micro
Leuchtdauer [h]	14
Lichtstrom [lm]	141
Art.-Nr.	**4000 876 559**
EUR	**63,75**
KS	WX37

PARAT



LED | Ex | ATEX ZONE 1 | battery | IP68

LED-Kopfleuchte PARALUX® HL-P1

explosionsgeschützt · 3W CREE LED · 100 % wasser- und staubdicht · PC-Gehäuse · inkl. Gummi- und Neoprenband · gummierter Lampenkopf mit verstellbarem Abstrahlwinkel

Schutzklasse: II 2G Ex ib IIB T4 Gb (Zone 1)
Lieferumfang: inkl. Alkali Batterien (4 x Typ AAA)

für Batterien	4xAAA Micro
Leistung [W]	3
Leuchtdauer [h]	ca. 12 Std. volle Leistung, insgesamt ca. 45 Std.
Lichtstrom [lm]	120
Art.-Nr.	**4000 876 547**
EUR	**66,20**
KS	WK26

SCANGRIP® EX PROOF

NEU



LED | Ex | ATEX ZONE 2 | Li-Ion | IP65

LED-Kopfleuchte EX-VIEW

COB-LED mit optimierter Lichtstreuung sorgen für extrem helle und gleichmäßige Ausleuchtung des gesamten Sichtfeldes · **explosionsgeschützte Stirnlampe** · sehr robust und leicht · **Sensormodus** lässt sich die Lampe einfach mit einer Doppelhandbewegung ein-/ausschalten · als **Zusatzfunktion** kann die Stirnlampe vom Band abgenommen und als **Handlampe genutz werden** · **inklusive starkem Haltemagnet** auf der Rückseite
Besonderheiten:
Schutz vor Gas - Zone 2 und Staub - Zone 22 (II 3G Ex ic IIC T5 Gc II 3D Ex ic IIIC T100°C Dc IP65)

Akku	Li-iron phosphate
Akkukapazität [mAh]	1600
Leuchtdauer [h]	2,5 h / Spot: 3,5
Lichtstrom [lm]	100/200
Art.-Nr.	**4000 876 548**
EUR	**99,90**
KS	WK25

SCANGRIP EX PROOF

NEU





4000 873 336 4000 873 335

LED | Ex | Li-Ion | IP65

LED-Akkuhandleuchte

EX-geschützte Akku-Handarbeitsleuchte · COB-Arbeitsleuchte mit einer einmaligen kräftigen und gleichmäßigen Beleuchtung · robuste Oberfläche und die Form der Leuchte sorgen für einen komfortablen Einsatz · der Lampenkopf ist bis zu **180 grad drehbar** · zusätzlicher Haken und ein starker **Haltemagnet** ermöglichen einen flexiblen Einsatz · integrierter Gürtelclip, mit einem **Haupt** und einem **Spotlicht** im Kopf · Das Hauptlicht wird mit einem **Zweistufenschalter** zur Anpassung an die Art und Dauer der Arbeit betrieben

Art.-Nr. 4000 873 336: mit intelligenter **Akkuanzeige** auf der Rückseite · im Betrieb wird der Ladestand durch drücken des Ein/Aus-Schalters für 3 Sekunden angezeigt · **Zone 2/22 (II 3G Ex ic IIC T5 Gc II 3D Ex ic IIIC T100°C Dc IP65)**

Art.-Nr. 4000 873 335: Zone 0/20 (II 1 G Ex ia op is IIC T3 Ga II 1D Ex ia IIIC T120°C Da)
Lieferung inklusive Netzteil 100-240V AC 50/60 Hz und USB-Ladekabel

Modell	MIDI-EX	UNI-EX
Akkuspannung [V]	3,8	3,6
Akkukapazität [mAh]	1600	6800
Akku	Li-iron phosphate	Li-iron phosphate
Lichtstrom [lm]	100/200	200/400
Ladezeit [h]	3,5	5,0
Leuchtdauer [h]	5,0	6,5
Art.-Nr.	**4000 873 336**	**4000 873 335**
EUR	**99,90**	**249,90**
KS	WK25	WK25

SCANGRIP EX PROOF

NEU

LED | Ex | Li-Ion | Zone 1/21 | IP65

LED-Strahler NOVA-EX

explosionsgeschützte NOVA ist eine sehr leistungsfähige COB-LED Arbeitsleuchte · gleichmäßige Ausleuchtung mit hohem **CRI-Wert** (Colour Rendering Index) nahezu Tageslichtqualität · **2 Leuchtstufen** wählbar · Gehäuse aus Aluminiumguss absolut schlagfest · **integrierter Tragegriff** und flexibler Stellfuß dient zum Aufhängen der Leuchte
II 2G Ex db eb mb op is IIC T4 Gb II 2D Ex tb IIIC T85°C Db IP65

Lieferumfang Art.-Nr. 4000 873 338:
Inklusive Ladergerät 100-240V AC 50/60 Hz





4000 873 337 4000 873 338

Leistungsaufnahme [W]	23	14
Akkuspannung [V]	-	21,6
Akkukapazität [mAh]	-	3400
Akku	-	Li-Iron phosphate
Ladezeit [h]	-	2,5
Lichtstrom [lm]	2000/4000	2000/4000
Leuchtdauer [h]	-	2/4
Kabelqualität	H05RN-F 3 x 1 mm²	-
Kabellänge [m]	10	-
Modell	NOVA-EX	NOVA-EX R
Art.-Nr.	**4000 873 337**	**4000 873 338**
EUR	**499,90**	**599,90**
KS	WK25	WK25

SCANGRIP EX PROOF

NEU

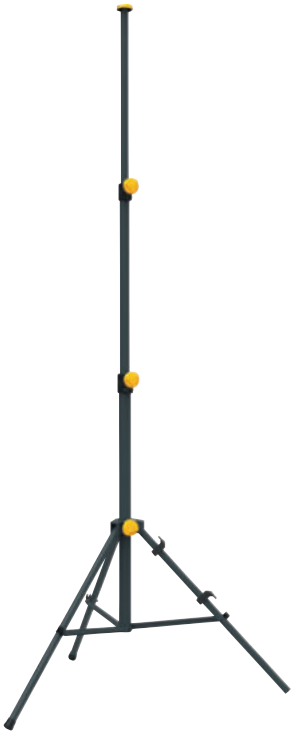

Stativ Tripod EX

wurde für den Einsatz in **explosionsfähigen** Atmosphären zusammen mit NOVA-EX und NOVA-EX R zugelassen · das Stativ ist aus kräftigem, pulverbeschichtetem Stahl gefertigt · das Kabel kann an jedem beliebigen der drei Birnen mit einem Kabelclip befestigt werden
ATEX-Zertifikatsnummer: 64.105.17.02966.01

Nutzhöhe min./max. [m]	Art.-Nr.	EUR	KS
1,35 - 3	**4000 873 231**	**119,90**	WK25

brennenstuhl®



LED · IP44 · battery

LED-Kopfleuchte KL 100

funktionelle, variable Kopfleuchte · ideal bei Montagearbeiten und beim Joggen · je nach Bedarf umschaltbar in **3 verschiedenen Schaltstufen (100% - 20% - SOS)** · flexible, breite Bänder für festen Sitz · verstellbar für jede Kopfgröße · spritzwassergeschützt · Neigungswinkel der Leuchte einstellbar · mit Druckknopfschalter Ein/Aus
Lieferumfang: inkl. Standard Batterien (2 x Typ AA)

Ersatzbatterien siehe Art.-Nr. 4000 901 816

für Batterien	2xAA Mignon
Leuchtweite [m]	40
Leuchtdauer [h]	10
Lichtstrom [lm]	100
Art.-Nr.	**4000 873 109**
EUR	**11,25**
KS	WB11

PROMAT



LED · IPX4 · battery

LED-Kopfleuchte

spritzwassergeschützte Kopfleuchte · ideal für Montagearbeiten oder als Fahrradlampe verwendbar · 7 leistungsstarke LED´s mit hoher Leuchtkraft · je nach Bedarf umschaltbar in **3 verschiedene Schaltstufen** (1/3/7) LED´s · flexible, breite Bänder, für jede Kopfgröße verstellbar
Lieferumfang: inkl. Batterien (3 x Typ AAA)

Ersatzbatterien siehe Art.-Nr. 4000 901 815

für Batterien	3 x AAA Micro
Leuchtweite [m]	30
Leuchtdauer [h]	10
Lichtstrom [lm]	20
Art.-Nr.	**4000 877 144**
EUR	**6,50**
KS	PX08

SCANGRIP

NEU



LED · IP54 · battery

LED-Kopfleuchte HEAD LITE A

Kompakte Stirnleuchte mit hohem Tragekomfort (elastisches Stirnband 30 mm) · Schutzpolster verhindert Abdrücke auf der Stirn · Einfache Bedienung – **mit Sensorfunktion**, berührungsloses Ein,-/Ausschalten · Winkbewegung muss zweimal ausgeführt werden, um unbeabsichtigtes Einschalten zu verhindern · **2 Lichtstufen** für maximale Betriebsdauer
Lieferumfang: inkl. Standard Batterien (3x Typ AAA)

Ersatzbatterien siehe Art.-Nr. 4000 901 815

für Batterien	3 x AAA Micro
Leuchtdauer [h]	Stufe 1: 14 h / Stufe 2: 7
Lichtstrom [lm]	Stufe 1: 75 lm / Stufe 2: 150
Art.-Nr.	**4000 873 201**
EUR	**24,90**
KS	WK25

PROMAT

NEU



mit Sensorfunktion

LED | IP65 | Li-Ion

LED-Kopfleuchte

3W COB LED · hohe Lichtausbeute für den gesamten Arbeitsbereich in 2 Leuchtstufen schaltbar · Ein-/Ausschalten erfolgt mit einer Handbewegung/**Sensorfunktion**

Besondere Produktvorteile:

· LED Batterieladestandsanzeige (rot = Ladevorgang, grün = Ladevorgang abgeschlossen)
· berührungsloser Ein-/Ausschalter

Lieferumfang: inkl. 1 x Li-Ion-Polymer Akku Typ 3,8 V / 1600 mAh, USB Ladekabel und 100-240V Netzteil

Akku	1 x Li-Ion Polymer
Akkukapazität [mAh]	1600
Leistung [W]	3
Lichtstrom [lm]	Stufe 1: 150 lm / Stufe 2: 300
Art.-Nr.	**4000 877 173**
EUR	**34,00**
KS	PX08

SCANGRIP





LED | IP65 | Li-Ion

LED-Kopfleuchte I-VIEW

Leistung 2 W · schwarzes, gewebtes Kopfband · Ein-/Ausschalten erfolgt nur mit einer Handbewegung und die **Sensorfunktion** lässt sich sogar mit dicken Handschuhen leicht ein-/ausschalten · die Anwendung modernster Akku-Technologie ermöglicht den Abschluss der Arbeit ohne zeitraubendes Aufladen

Besondere Produktvorteile:

· beleuchtet den gesamten Arbeitsbereich (gesamtes Gesichtsfeld)
· berührungsloser Ein-/Ausschalter
· Akku mit langer Lebensdauer
· klein und leicht, nur 120 g
· staub und wasserdicht

Lieferumfang: inkl. 1 x Li-Ion Polymer Akku Typ 3,8 V/ 1600 mAh

Akku	1 x Li-Ion Polymer
Akkukapazität [mAh]	1600
Leistung [W]	2
Lichtstrom [lm]	Stufe 1: 100 lm / Stufe 2: 200
Art.-Nr.	**4000 873 145**
EUR	**71,90**
KS	WU04

LEDLENSER



4000 877 171

battery



4000 877 169

Li-Ion



4000 877 168

battery



4000 877 172

Li-Ion

LED

LED-Kopfleuchte

Advanced Focus System (AFS) kombiniert Linse und Reflektor und ermöglicht eine perfekte Fokussierung · **schwenkbarer Kopf** und stufenlose Fokusfunktion

Ausführung **Art.-Nr. 4000 877 171**:
stufenlos dimmbar, 2 Leuchtstufen wählbar

Ausführung **Art.-Nr. 4000 877 168**:
dimmbar, 2 Leuchtstufen wählbar, AFS System, inkl. USB-Kabel, Gürteltasche

Ausführung **Art.-Nr. 4000 877 169**:
stufenlos dimmbar, 3 Leuchtstufen wählbar, blendfreies rotes LED-Licht, inkl. USB-Kabel, Gürteltasche, Helmhalterung, Befestigungsclips

Ausführung **Art.-Nr. 4000 877 172**:
stufenlos dimmbar, 4 Leuchtstufen wählbar, **Natural Light Technologie für natürliche Farbwiedergabe**
zuschaltbare Rückenleuchte, inkl. USB Kabel, Adapter und Fokusierhilfe
Lieferung inkl. Batterien/Akkus

Modell	iH3	iH6R	iSEO5R	iH7R CRI
Akku [V]	-	-	1 x Li-Ion Akku	1 x Li-Ion Akku
für Batterien	3 x AAA Micro	3 x AAA Micro	-	-
Leuchtweite [m]	20 - 100	20 - 120	40 - 120	40 - 150
Leuchtdauer [h]	6 - 60	2 - 40	5 - 20	4 - 30
Lichtstrom [lm]	5 - 120	5 - 200	20 - 180	15 - 220
Art.-Nr.	**4000 877 171**	**4000 877 168**	**4000 877 169**	**4000 877 172**
EUR	**24,75**	**49,50**	**49,50**	**74,50**
KS	WX39	WX39	WX39	WX39

VARTA



Batterie Industrial PRO

speziell für professionelle Anwendungen konzipiert · für den Einsatz in z.B. Taschenlampen, Sicherheitssystemen, Mikrofonen oder medizinischen Instrumenten · **Lieferung im Karton**

Spannung [V]	Äquivalenz	Kapazität [mAh]	IEC	VE	Art.-Nr.	EUR
1,5	AAA Micro	1260	LR03	10	**4000 876 100**	**0,49**
	AA Mignon	2960	LR6	40	**4000 876 101**	**0,49**
	C Baby	7800	LR14	20	**4000 876 102**	**1,20**
	D Mono	17000	LR20	20	**4000 876 103**	**1,75**
9	6AM6 9V-Block	630	6LR61	20	**4000 876 104**	**1,90**

WK43

ANSMANN

NEU



Batterie

speziell für professionelle Anwendungen konzipiert · für den Einsatz in z.B. Taschenlampen, Sicherheitssystemen, Mikrofonen oder medizinischen Instrumenten · **Lieferung im Karton**

Äquivalenz	Kapazität [mAh]	IEC	VE	Art.-Nr.	EUR
AAA Micro	1200	LR03	10	**4000 876 107**	**0,39**
AA Mignon	2700	LR6	10	**4000 876 108**	**0,39**
-	-	-	-	-	-

WK60

VARTA



Batterie Longlife Power

Hochleistungsbatterie · Alkali-Mangan (AlMn) · besonders gut geeignet für Geräte mit extrem hohen Stromanforderungen und Dauernutzung · cadmium- und quecksilberfrei · **auf Blisterkarte**

Spannung [V]	Äquivalenz	Kapazität [mAh]	IEC	Art.-Nr.	EUR
1,5	AAA-AM4-Micro	1260	LR03	**4000 901 815**	**2,65** [1]
	AA-AM3-Mignon	2960	LR6	**4000 901 816**	**2,65** [1]
	C-AM2-Baby	7800	LR14	**4000 901 817**	**2,75** [1]
	D-AM1-Mono	16500	LR20	**4000 901 818**	**3,75** [1]
4,5	-	6100	3LR12	**4000 876 106**	**4,05** [1]
9	6LP3146-E Block	580	6LP3146	**4000 901 814**	**2,25** [1]

WK43

[1] Preis per Blister

ANSMANN

NEU



Batterie

Hochleistungsbatterie · Alkali-Mangan (AlMn) · besonders gut geeignet für Geräte mit extrem hohen Stromanforderungen und Dauernutzung · cadmium- und quecksilberfrei · **auf Blisterkarte**

Äquivalenz	Kapazität [mAh]	IEC	Art.-Nr.	EUR
AAA-AM4-Micro	1250	LR03	**4000 901 826**	**1,95**
AA-AM3-Mignon	2800	LR6	**4000 901 827**	**1,95**
C-AM2-Baby	7500	LR14	**4000 901 828**	**2,05**
D-AM1-Mono	18400	LR20	**4000 901 829**	**2,85**
-	-	-	-	-
6LP3146-E Block	550	6LP3146	**4000 901 825**	**1,75**

WK60

Knopfzellen

Artikel-Nr.	Varta Bez.	Duracell	GP Sylva Cell	Ucar/Energizer	Kodak	Ray-O-Vac	Panasonic	Philips	Renata	IEC
				Referenzen						
4000 901 744	**V 13 GS/V 357**	D 357	357	357		357	SR 44P	357	357	SR 44
4000 901 745	**V 76 PX**	D 357 H		EPX 76	KS 76	RS 76	SR 44P			SR 44
4000 901 746	**V 23 GA**	MN 21	23 A	A 23	K 23 A	23 A		8 LR 932		
4000 901 753	**CR 2025**	DL 2025	CR 2025	CR 2025	KCR 2025	CR 2025	CR 2025	CR 2025	CR 2025	CR 2025
4000 901 755	**CR 2032**	DL 2032	CR 2032	CR 2032	KCR 2032	CR 2032	CR 2032	CR 2032	CR 2032	CR 2032
4000 901 757	**CR 2450**	DL 2450		CR 2450					CR 2450	CR 2450





Knopfzelle Electronics

geringe Selbstentladung · hohe Energiedichte sowie ein gutes Temperaturverhalten zeichnen diese langlebigen Batterien aus

Spannung [V]	Kapazität [mAh]	IEC	Maße [mm]	Art.-Nr.	EUR
1,55	59	SR54	11,6 x 3,1	**4000 901 743**	**2,70**
	155	SR44	11,6 x 5,4	**4000 901 744**	**1,75**
	145	SR44	11,6 x 5,4	**4000 901 745**	**2,35**
3	157	CR2025	20 x 2,5	**4000 901 753**	**1,05**
	220	CR2032	20 x 3,2	**4000 901 755**	**1,05**
	570	CR2450	24,5 x 5	**4000 901 757**	**2,90**
12	50	3LR50	10,3 x 28,5	**4000 901 746**	**1,55**

WK43

Knopfzelle

geringe Selbstentladung · hohe Energiedichte sowie ein gutes Temperaturverhalten zeichnen diese langlebigen Batterien aus

Kapazität [mAh]	IEC	Maße [mm]	Art.-Nr.	EUR
133	SR44	11,6 x 5,4	**4000 901 780**	**1,75**
165	CR2025	20 x 2,5	**4000 901 782**	**0,85**
230	CR2032	20 x 3,2	**4000 901 783**	**0,85**
620	CR2450	24,5 x 5	**4000 901 784**	**2,25**
-	-	-	-	-

WK60

VARTA

Batterie ULTRA Lithium

besonders gut geeignet für elektronische Messgeräte, Handsender usw.



4000 901 770



4000 901 771



4000 901 765



4000 901 766



4000 901 767



4000 901 768



4000 901 769

Spannung [V]	Äquivalenz	Kapazität [mAh]	IEC	W.-Bez.	Inhalt	Art.-Nr.	EUR	KS
1,5	AAA Micro	1100	FR10G445	6103	2 Stück	**4000 901 770**	**6,40** [1]	WK43
1,5	AA Mignon	2900	FR14505	6106	2 Stück	**4000 901 771**	**6,40** [1]	WK43
6	2CR5	1400	2CR5	6203	1 Stück	**4000 901 765**	**9,15** [1]	WK43
6	CRP2	1450	CR-P2	6204	1 Stück	**4000 901 766**	**9,15** [1]	WK43
3	CR123A	1430	CR17345	6205	1 Stück	**4000 901 767**	**4,75** [1]	WK43
3	CR2	880	CR15H270	6206	1 Stück	**4000 901 768**	**5,25** [1]	WK43
9	6LP3146	1150	-	6122	1 Stück	**4000 901 769**	**13,50** [1]	WK43

[1] Preis per Blister

ANSMANN



4000 876 110



4000 876 111



4000 876 113

ANSMANN



4000 876 117



4000 876 118



4000 876 122



4000 876 119



4000 876 120



4000 876 121

Akkuzelle

Nickel-Metallhydrid (NiMH) · ohne Memory-Effekt · bis zu 1000-mal wiederaufladbar · schnellladefähig · hohe Kapazität · auch für höchste Belastungen geeignet · cadmiumfrei · auf Blisterkarte

Spannung [V]	Kapazität [mAh]	Äquivalenz	IEC	St. je Blister	Art.-Nr.	EUR	KS
1,2	1000	R03-AAA-Micro	HR03	4	**4000 876 110**	**13,15** [1]	WX28
1,2	2700	R6-AA-Mignon	HR6	4	**4000 876 111**	**18,90** [1]	WX28
1,2	10000	R20-D-Mono	HR20	2	**4000 876 113**	**30,90** [1]	WX28

[1] Preis per Blister

Akkuzelle maxE

Nickel-Metallhydrid (NiMH) · vereint in sich die Vorteile von Akkus und Batterien · dank neuster Technologie besitzen die maxE Zellen im Gegensatz zu herkömmlichen Akkus eine sehr geringe Selbstentladung



Besondere Produktvorteile:

· sind bereits vorgeladen und sofort einsatzbereit
· die geladene Zelle ist über 1 Jahr lagerfähig und sofort einsatzbereit
· maxE kann wie eine herkömmliche NiMH-Zelle geladen werden
· kein spezielles Ladegerät erforderlich

Spannung [V]	Kapazität [mAh]	Äquivalenz	IEC	St. je Blister	Art.-Nr.	EUR	KS
1,2	800	R03-AAA-Micro	HR03	4	**4000 876 117**	**9,00** [1]	WX28
1,2	2100	R6-AA-Mignon	HR6	4	**4000 876 118**	**10,80** [1]	WX28
1,2	2500	R6-AA-Mignon	HR6	4	**4000 876 122**	**14,95** [1]	WX28
1,2	4500	R14-C-Baby	HR14	2	**4000 876 119**	**16,75** [1]	WX28
1,2	8500	R20-D-Mono	HR20	2	**4000 876 120**	**24,70** [1]	WX28
8,4	200	9V E-Block	HR9V	1	**4000 876 121**	**9,55** [1]	WX28

[1] Preis per Blister



Akkusteckerladegerät Photo Cam III

Ladung von 2/4 Micro AAA oder Mignon AA-Akkus · mikrokontrollgesteuerte Ladung garantiert beste Ladeergebnisse unabhängig von Kapazität, Ladezustand und Ladetyp · Schnellladung · Verpolschutz · Ladeanzeige · automatische Umschaltung auf Impuls-Erhaltungsladung verhindert die Entladung der Akkus nach Ladeende

Akku-Typ: Micro AAA - **Ladestrom:** 500 (mA)
Akku-Typ: Mignon AA - **Ladestrom:** 500 (mA)
Lieferumfang: inkl. 4 Mignon AA-Akkus mit je 2850 mAh

Ausführung	Art.-Nr.	EUR	KS
für 4 Akkus	**4000 902 120**	**24,75**	WX28



Akkuschnellladegerät Energy 8 plus

Lade- und Pflegestation für insgesamt bis zu 8 Akkus zeitgleich; 1-6 Micro AAA oder 1-6 Mignon AA; 1-4 Baby C oder Mono D sowie 1-2 9V-Block · automatische Diagnose der eingelegten Akkus sowie einen Kapazitäts-schnelltest · bei Bedarf automatischer Start des Refreshing-Prozesses · vorgeschädigte Akkus werden aktiviert · Microcontrollergesteuerte Ladung für alle eingelegten NiCD-/NiMH-Akkus · Super-Schnellladung · Einzel-schachtüberwachung unabhängig von Kapazität, Ladezustand und Zellentyp · Akku-Defekterkennung · Schaltnetzteiltechnik macht Gerät weltweit einsetzbar · einfache Bedienung · übersichtliche Anzeige mittels mehrfarbiger LEDs

Akku-Typ: Micro AAA - **Ladestrom**: 400 (mA)
Akku-Typ: Mignon AA - **Ladestrom**: 1000 (mA)
Akku-Typ: Baby C - **Ladestrom**: 1000 (mA)
Akku-Typ: Mono D - **Ladestrom**: 1000 (mA)
Akku-Typ: 9V-Block - **Ladestrom**: 60 (mA)
Lieferung ohne Akkus

Ausführung	Art.-Nr.	EUR	KS
für 8 Akkus	**4000 902 112**	**90,75**	WX28



Akkuladegerät Powerline 5 PRO

microkontrollgesteuert · mit LCD-Display für NiCd- und NiMH-Akkus · es können 1-4 Akkus der Größen Micro AAA, Mignon AA, Baby C und Mono D sowie 1x 9V-Block geladen werden · das Gerät ist mit einer Akku-Defekterkennung sowie einer Entladefunktion für Rundzellen ausgestattet · mehrfarbige Ladeanzeige · Ladezustandsanzeige in 25%-Schritten · inkl. 230 V-Netzadapter sowie ein 12 V-Kfz-Adapter für den mobilen Einsatz

Akku-Typ: Micro AAA - **Ladestrom** 800 (mA)
Akku-Typ: Mignon AA - **Ladestrom** 1500/1800 (mA)
Akku-Typ: Baby C - **Ladestrom** 1500/1800 (mA)
Akku-Typ: Mono D - **Ladestrom** 1500/1800 (mA)
Akku-Typ: 9V-Block - **Ladestrom** 15 (mA)
Lieferung ohne Akkus

Ausführung	Art.-Nr.	EUR	KS
für 4 Akkus	**4000 876 708**	**53,50**	WX28



Batterie-/Akkutester Energy Check LCD

für fast alle am Markt befindlichen Batterien und Akkus · innerhalb von Sekunden lässt sich der Energiegehalt (Angabe in 10%-Schritten) und die Spannung (in V) zuverlässig bestimmen ·
Folgende Zelltypen können überprüft werden:

3 V Lithium-Knopfzellen:
CR 1025, CR 1216, CR 1220, CR 1616, CR 1620, CR 2016, CR 2025, CR 2032, CR 2320, CR 2430, CR 2450
3 V Lithium Photo Batterien: CR 2, CR 123A, CR V 3
6 V Lithium Photo Batterien: CRP 2, CR 5
1,5 V Alkaline Knopfzellen: LR 43, LR 44, LR 45, LR 48, LR 54, LR 55, LR 58, LR 59, LR 60, LR 66
1,5 V Alkaline: AAA (Micro), AA (Mignon), C (Baby), D (Mono)
9 V Alkaline: 9 V-Block
12 V Alkaline: A 23
1,2 V NiCd/NiMH: AAA (Micro), AA (Mignon), C (Baby), D (Mono)
1,44 V Zink-Luft Knopfzellen: V 675, V 13, V 312

Ersatzbatterie siehe Art.-Nr. 4000 901 814
Lieferung inkl. 9 Volt Blockbatterie

Ausführung	Art.-Nr.	EUR	KS
für Akkus und Batterien	**4000 876 701**	**46,75**	WX28

brennenstuhl®



Handleuchte

Leuchtengehäuse aus Gummi · robuste Ausführung mit Schutzglas, Drahtschutzkorb mit Klappdeckel und Aufhängehaken · ohne Leuchtmittel
Lieferumfang: 5 m Anschlusskabel mit Konturenstecker

Spannung [V]	**230**
Energieeffizienzklasse	A++ bis E
Leuchtmittelfassung	E27
Kabelqualität	H05RN-F
Leitungsquerschnitt [mm²]	2 x 0,75
Kabellänge [m]	5
Leistungsaufnahme [W]	60
Art.-Nr.	**4000 873 105**
EUR	**10,50**
KS	WB11

as Schwabe







LED | IP20 | Li-Ion

LED-Akkustableuchte

mit 60 langlebigen LEDs · durch geringen Energiebedarf lange Leuchtdauer · mit Aufhängehaken
Technische Daten:
integrierte Akkus · wiederaufladbar mit Netzstecker-Adapter oder Kfz-Ladeadapter · Ladeanzeige · im Handgriff integrierter Ein-/Ausschalter · minimale Wärmeentwicklung
Lieferumfang: komplett mit integrierten Akkus, Leuchtmittel, Netzadapter und Kfz-Ladeadapter

Akku	**NiMH**
Leuchtdauer [h]	ca. 2,5
Art.-Nr.	**4000 873 123**
EUR	**20,25**
KS	WR04

brennenstuhl®



LED | IP54

LED-Handleuchte SHL DN 54 S

mit 54 lichtstarken langlebigen SMD-LED´s · robuster, ergonomisch geformter Griff mit 6-Kant Wulst gegen Wegrollen · geschützter Ein-/Ausschalter im Griff · Kopfstück mit drehbarem Haken · mit hochflexiblem Gummikabel H05RN-F und Konturenstecker · lichtstark, robust, stoßfest
Besondere Produktvorteile:
· bestückt mit langlebigen LED´s
· hohe Lichtausbeute
· auch im Minus-Temperaturbereich benutzbar

VE = Blisterverpackung

Diese Leuchte enthält eingebaute LED-Leuchtmittel
Die eingebauten LED-Leuchtmittel können nicht ausgetauscht werden

Spannung [V]	**230**
Energieeffizienzklasse	A
Kabelqualität	H05RN-F
Leitungsquerschnitt [mm²]	2 x 1
Kabellänge [m]	5
Lichtstrom [lm]	420
Art.-Nr.	**4000 873 144**
EUR	**18,40**
KS	WB11

brennenstuhl®

NEU



LED | IP20 | Li-Ion

LED-Akkuhandleuchte HL SA 23 MH

mit 2 + 3 langlebigen LEDs mit spezieller Linsenoptik · handlich, kompakt und zuverlässig · zusätzliche Schaltstufe für 3 LED´s im Leuchtenkopf mit extra langer Leuchtdauer · knickbarer Haltefuß bis +/- 90° mit integriertem Magnet · 360° drehbarer, einklappbarer Haken

VE = Blisterverpackung
Lieferumfang: komplett mit Li-Ion Akku (integriert) 3,7 V/650 mAh mit Ladeanzeige, Überlastungs- und Tiefenentladungsschutz, inkl. 100 - 240 V AC, 50 - 60 Hz Netzteil und 12 V Kfz-Ladekabel

Akkuspannung [V]	**3,7**
Akkukapazität [mAh]	1000
Akku	Li-Ion
Lichtstrom [lm]	70/250
Ladezeit [h]	ca. 2
Leuchtdauer [h]	3
VE	1
Art.-Nr.	**4000 877 176**
EUR	**22,50**
KS	WB11

PROMAT





LED · Li-Ion

LED-Akkuhandleuchte

8 leistungsstarke SMD-LED an der Frontseite und 1 LED als Hauptlicht dient als **Taschenlampenfunkion** · starker Magnet auf der Rückseite ermöglicht einen universellen Einsatz · Leuchte ist in bis zu 5 Positionen verstellbar · mit eingebauter Ladestandsanzeige und 2 Aufhängehaken an der Rückseite

Lieferung komplett mit Li-Ion Akku (3,7V/1200 mAH), USB-A-Stecker auf DC Power und 12 V Autoladegerät

Akkuspannung [V]	**3,7**
Akkukapazität [mAh]	1200
Akku	Li-Ion
Ausführung	ABS-Gehäuse
Lichtstrom [lm]	60 - 250
Ladezeit [h]	2-3
Leuchtdauer [h]	2
Art.-Nr.	**4000 877 148**
EUR	**21,75**
KS	PX08

PROMAT

NEU

stufenlos dimmbar





LED · Li-Ion · IP54

LED-Akkuhandleuchte

leistungsstarke **7 + 3W** COB LED mit Taschenlampenfunktion vorne · starker 360 ° drehbarer Drehkugelgelenkmagnetfuß · stufenlos dimmbar von 60 - 650 Lm · robustes ABS-Gummi Gehäuse · 180 ° drehbarer Klapphaken am Lampenfuß · inklusive 5 LED´s an der Gehäuseseite als Ladestandsanzeige · Ladezeit 4 h · **Schutzart: IP54**

Lieferung komplett mit Li-Ion Akku (3,7 V/2600 mAh), USB-Ladekabel und 100-240 V Netzteil

Akkuspannung [V]	**3,7**
Akkukapazität [mAh]	2600
Leistungsaufnahme [W]	7+3
Akku	Li-Ion
Lichtstrom [lm]	60-650
Ladezeit [h]	4
Leuchtdauer [h]	60-650 lm (16-2 h) / Leuchtmodi vorne: 10
Art.-Nr.	**4000 877 149**
EUR	**43,50**
KS	PX08

PROMAT





LED · Li-Ion

LED-Stableuchte

klappbar, mit Magnetfuß aus ABS-Kunststoff · flexible Einsatzmöglichkeit durch den am Lampenkopf befestigten Haken · leistungsstarke 6 x 0,5W SMD LED´s

Lieferung inkl. USB-A-Stecker auf DC Power Akku und 12 V Autoadapter

Akkuspannung [V]	**3,7**
Akku	Li-Ion
Akkukapazität [mAh]	2200
Lichtleistung [lm]	300
Leuchtdauer [h]	30
Art.-Nr.	**4000 877 145**
EUR	**29,90**
KS	PX08

PROMAT

NEU









LED · Li-Ion · IP65

LED-Akkuhandleuchte

leistungsstarke 7W COB LED · starker Magnet am Handgriff ermöglicht einen universellen Einsatz · 4 Leuchtstufen auswählbar · 360° verstellbar · mit LED Ladestandsanzeige

Lieferung komplett mit Li-Ion Akku (3,7 V/2600 mAh), Micro USB Kabel, Netzadapter 100-240 V

Akkuspannung [V]	**3,7**
Akkukapazität [mAh]	2600
Leistungsaufnahme [W]	7
Akku	Li-Ion
Lichtstrom [lm]	100 - 700
Ladezeit [h]	4
Art.-Nr.	**4000 873 349**
EUR	**36,50**
KS	PX08

PROMAT





LED | Li-Ion | IPX4

LED-Akkuhandleuchte

leistungsstarke 10+3 W SMD-LED mit Taschenlampenfunktion vorne · starker Magnet ermöglicht einen universellen Einsatz · **in 2 verschiedenen Leuchtstufen dimmbar**, gleichmäßige Ausleuchtung · **90° ausklappbarer Magnetfuß** · Schutzart: **IPX4**
Lieferung komplett mit Li-Ion Akku (3,7 V / 6700 mAh), Netzadapter 100-240 V, Fahrzeugadapter 12 / 24 V und USB-A-Stecker und DC Power

Akkuspannung [V]	**3,7**
Akkukapazität [mAh]	6700
Leistungsaufnahme [W]	10+3
Akku	Li-Ion
Lichtstrom [lm]	220 - 1000
Ladezeit [h]	4
Leuchtdauer [h]	3 - 6 h Paneel / Einzel-LED 12-24
Art.-Nr.	**4000 877 147**
EUR	**44,90**
KS	PX08

brennenstuhl®

NEU





LED | Li-Ion | IP54

LED-Akkuhandleuchte HL 700 A

8 superhelle langlebige SMD LEDs vorne und zusätzlicher Schaltstufe für 1 SMD LED im Leuchtkopf · LED Inspektionsleuchte mit knickbarem Haltefuß bis +/- 90° mit integriertem Magnet, 2 Magneten hinten und ausklappbarem Haken · ideal für den flexiblen Einsatz · mit Status- und Ladeanzeige eignet sich perfekt als mobile Lichtquelle mit einer Leuchtdauer von bis 10 h
Besonderheit:
verfügt über eine stufenlose Dimm-Funktion (10 bis 100 %) für besonders lange Leuchtdauer
Lieferumfang: mit integriertem Akku, 1x USB Ladekabel

Akkuspannung [V]	**3,7**
Akkukapazität [mAh]	2000
Akku	Li-Ion
Lichtstrom [lm]	100/700
Ladezeit [h]	3,5
Leuchtdauer [h]	10
Art.-Nr.	**4000 877 177**
EUR	**39,90**
KS	WB11





Das vollständige PROMAT-Leuchtenprogramm finden Sie hier …

SCANGRIP® LITE

NEU

PROFESSIONELLES SORTIMENT AN ARBEITSLEUCHTEN MIT UNÜBERTROFFENEM WERT FÜR DAS GELD



Damit der Job erledigt wird

Ob die Aufgabe Genauigkeit im Detail oder einen Blick auf die großen Linien erfordert, hat SCANGRIP LITE was man braucht. Die Produktpalette deckt jeden Beleuchtungsbedarf ab, sei es in der Industrie, in der Werkstatt oder Handwerker, die effiziente Arbeitsbeleuchtung brauchen, geschweige denn der passionierte Heimwerker oder irgendjemand dazwischen. Alle bekommen hervorragende Leistung für das Geld.

Ausnutzung der modernsten Technologie

Bei SCANGRIP innovieren wir. Als unser Kunde kommt Ihnen unsere Erfahrung mit der allerneuesten, bewährten Beleuchtungstechnik zugute. Kunden der SCANGRIP LITE Produkte profitieren von unserer langjährigen, gründlichen Forschung und Entwicklung, die zu haltbaren, robusten und funktionalen Produkten geführt haben.

Arbeitsleuchten ohne Schnickschnack

Das Design der SCANGRIP LITE Produkte ist einfach, funktional und benutzerfreundlich. Alle unnötigen Funktionen wurden weggelassen für präzise und handliche Bedienung um Qualitätsarbeitsleuchten zu schaffen. Die intuitiv zu bedienenden Arbeitsleuchten, sichern Erfolg von Anfang an.

LITE

SCANGRIP LITE

NEU



4000 873 332 4000 873 334

SCANGRIP LITE

360 Grad Rund-umleuchte



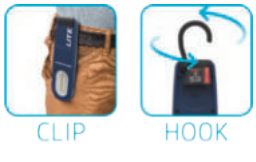

LED | Li-Ion | IP20

LED-Akkuhandleuchte STICK LITE

leistungsstarke Akku-Arbeitsleuchte **dimmbar** mit **Taschenlampenfunktion** ermöglicht ein komfortables und präzises Arbeiten · praktisch eingebauter **Magnet** ermöglicht universelles Arbeiten, auch die schlanke Ausführung und das geringe Gewicht tragen zu einem hohen Arbeitskomfort bei

Modell	STICK LITE S	STICK LITE M
Akkuspannung [V]	3,7	3,7
Akkukapazität [mAh]	1200	1800
Akku	Li-Ion	Li-Ion
Lichtstrom [lm]	50-150	30-300
Ladezeit [h]	2,5	4
Leuchtdauer [h]	2-20	2-20
Art.-Nr.	**4000 873 332**	**4000 873 334**
EUR	**19,90**	**29,90**
KS	WK25	WK25

LED | IP54

LED-Arbeitsleuchte Area LITE

kräftige und effiziente Ausleuchtung für eine ideale Ausleuchtung von großen Räumen · ideal für Reparaturen, Malerarbeiten oder Bauarbeiten · Area LITE kann direkt auf der Werkbank aufgestellt werden oder mit dem kräftigen Haken aufgehängt werden · robustes Gehäuse aus besonders schlagfestem Kunststoff

Besondere Produktvorteile:
360° Raumausleuchtung mit einer einheitlichen Lichtintensität und großer Lichtstreuung

Ausführung:
wird mit Steckdose geliefert, mehrere Lampen können mit der Steckdose in Reihe gekoppelt werden oder die Steckdose dient als Stromversorgung für andere Werkzeuge

für den Einsatz im Freien zugelassen

Diese Leuchte enthält eingebaute LED-Leuchtmittel. Die eingebauten LED-Leuchtmittel können nicht ausgetauscht werden

Leistungsaufnahme [W]	65
Lichtstrom [lm]	4000
Kabellänge [m]	5
Kabelqualität	H05RN-F 2x1 mm²
VE	1
Art.-Nr.	**4000 873 108**
EUR	**129,90**
KS	WK25



SCANGRIP


4000 873 358


4000 873 156


4000 873 157


4000 873 359


4000 873 161


4000 873 112

NEU

LED · Li-Ion

LED-Akkuhandleuchte

extrem kräftige Arbeitsleuchten, mit modernsten Hochleistungs-LED Technologien · **starker Haltemagnet, 180 Grad schwenkbarer Leuchtenkopf** · Ausklappbarer drehbarer Aufhängehaken, außer Art.-Nr. 4000 873 112 (STAR)

Ausführung Art.-Nr. 4000 873 358:
Stufenlose Dimmfunktion von 10% bis 100% Lichtleistung inkl. Ladestandanzeige/Batterieanzeige
Lieferung inkl. USB Kabel und Netzteil 5V DC 1A

Ausführung Art.-Nr. 4000 873 156:
Spotlicht am Kopf der Leuchte
Lieferung inkl. USB Kabel und Netzteil 5V DC 1A

Ausführung Art.-Nr. 4000 873 157:
Ultraschlanke 13mm Ausführung, 2 Leuchtstufen auswählbar
Lieferung inkl. USB Kabel und Netzteil 5V DC 1A

Ausführung Art.-Nr. 4000 873 359:
Stufenlose Dimmfunktion von 10% bis 100% Lichtleistung inkl. Ladestandanzeige/Batterieanzeige
Lieferung inkl. USB Kabel und Netzteil 5V DC 1A

Ausführung Art.-Nr. 4000 873 161:
Batterieladestandsanzeige, mit Spotlicht am Lampenkopf
Lieferung inkl. Ladestation, USB Kabel und Netzteil 5V DC 1A

Ausführung Art.-Nr. 4000 873 112:
Ausziehbarer Handgriff, **eingebaute Powerbank mit USB-Buchse**
Lieferung inkl. USB Kabel und Netzteil 5V DC 1A

Modell	MINI MAG PRO	UNIPEN	MINIFORM	MAG PRO	UNIFORM	STAR
Akkuspannung [V]	3,7	3,7	3,7	3,7	3,7	3,7
Akkukapazität [mAh]	1200	750	1600	2600	2200	5200
Akku	Li-Ion	Li-Ion	Li-Ion	Li-Ion	Li-Ion	Li-Ion
Lichtstrom [lm]	20/200	50/100	100 - 200	60 - 600	250 - 500	500/1000
Ladezeit [h]	3	3	2,5	4	4	6
Leuchtdauer [h]	2 - 20	2,5	5	15	3 - 6	2,5 - 5
Art.-Nr.	**4000 873 358**	**4000 873 156**	**4000 873 157**	**4000 873 359**	**4000 873 161**	**4000 873 112**
EUR	**42,90**	**45,90**	**56,90**	**64,90**	**89,90**	**99,90**
KS	WU04	WU04	WU04	WU04	WU04	WU04

LED IP54

LED-Strahler VEGA

robuste und leichte Arbeitsleuchte für den professionellen Anwender · effiziente LED-Technologie erzeugt ein diffuses, blendfreies und angenehmes Arbeitslicht mit einer einheitlichen Lichtintensität und großer Lichtstreuung · LED-Dioden entwickeln keine Wärme · robustes, schlagfestes Kunststoffgehäuse

für den Einsatz im Freien zugelassen

Diese Leuchte enthält eingebaute LED-Leuchtmittel. Die eingebauten LED-Leuchtmittel können nicht ausgetauscht werden

Leistungsaufnahme [W]	**32**	**48**
Lichtstrom [lm]	2600	4000
Kabelqualität	H05RN-F 2x1 mm²	H05RN-F 2x1 mm²
Kabellänge [m]	5	5
Energieeffizienzklasse	A	A
Ausführung	-	mit 2 Schutzkontaktsteckdosen
Art.-Nr.	**4000 873 177**	**4000 873 179**
EUR	**89,90**	**119,90**
KS	WK25	WK25



4000 873 177



4000 873 177



4000 873 179



4000 873 179



LED IP54 Li-Ion

LED-Strahler VEGA 1500 C+R

robuste und leichte Arbeitsleuchte für den professionellen Anwender · effiziente LED-Technologie erzeugt ein diffuses, blendfreies und angenehmes Arbeitslicht mit einer einheitlichen Lichtintensität und großer Lichtstreuung · LED-Dioden entwickeln keine Wärme · robustes, schlagfestes Kunststoffgehäuse

Besondere Produktvorteile:

Dual-System 2 in 1 mit leichter und schneller Montage/ Demontage des Kabels

für den Einsatz im Freien zugelassen

Diese Leuchte enthält eingebaute LED-Leuchtmittel. Die eingebauten LED-Leuchtmittel können nicht ausgetauscht werden

Lieferung komplett mit Li-Ion Akku (11,1 V/ 2600 mAh)

Leistungsaufnahme [W]	**1: 9 W / 2: 18**
Ladezeit [h]	1,5
Lichtstrom [lm]	1: 750 lm / 2: 1500
Leuchtdauer [h]	1: 3 h / 2: 1,5
Kabelqualität	H05RN-F 2x1 mm²
Kabellänge [m]	5
Energieeffizienzklasse	A
Art.-Nr.	**4000 873 178**
EUR	**99,90**
KS	WK25



4000 873 183



4000 873 185

Wireless-Licht-steuerung!



4000 873 202

LED IP67

LED-Strahler NOVA

neue, leistungsstarke COB Leuchte mit modernster LED-Technik für den professionellen Einsatz · kräftiges Gehäuse aus Aluminiumguss, schlankes und elegantes Design · die Leuchte ist absolut unzerbrechlich und stoßfest · 5-stufige Dimmer-Funktion · mit integriertem Tragegriff

Besondere Produktvorteile:

· geringer Stromverbrauch
· minimale Erwärmung
· lange Lebensdauer der Leuchtmittel
· Leuchte schwenkbar
"Stützfuß" schwenkbar

für den Einsatz im Freien zugelassen

Diese Leuchte enthält eingebaute LED-Leuchtmittel. Die eingebauten LED-Leuchtmittel können nicht ausgetauscht werden

Leistungsaufnahme [W]	**26**	**42**	**84**
Lichtstrom [lm]	300 - 3000	500 - 5000	1000 - 10000
Kabelqualität	H05RN-F 2x1 mm²	H05RN-F 2x1 mm²	H05RN-F 3x1 mm²
Kabellänge [m]	5	5	5
Energieeffizienzklasse	A++ bis A	A++ bis A	A++ bis A
Lebensdauer [h]	100000	100000	100000
Modell	NOVA 3K	NOVA 5K	NOVA 10K
Art.-Nr.	**4000 873 183**	**4000 873 185**	**4000 873 202**
EUR	**124,90**	**144,90**	**259,90**
KS	WU04	WU04	WU04

SCANGRIP







4000 873 184 | 4000 873 186 | 4000 873 186

LED | IP67 | Li-Ion

LED-Strahler NOVA

neue, leistungsstarke COB Leuchte mit modernster LED-Technik für den professionellen Einsatz · kräftiges Gehäuse aus Aluminiumguss, schlankes und elegantes Design · die Leuchte ist absolut unzerbrechlich und stoßfest · 5-stufige Dimmer-Funktion · mit integriertem Tragegriff

Besondere Produktvorteile:
· geringer Stromverbrauch
· minimale Erwärmung
· lange Lebensdauer der Leuchtmittel
· Leuchte schwenkbar
· Dual-System mit leichter und schneller Montage/Demontage des Kabels
· mit ladezustandsanzeige und Anzeige der Restlaufzeit auf der Rückseite des Strahlers
"Stützfuß" schwenkbar
für den Einsatz im Freien zugelassen

Diese Leuchte enthält eingebaute LED-Leuchtmittel. Die eingebauten LED-Leuchtmittel können nicht ausgetauscht werden
Lieferung komplett mit Li-Ion Akku

Leistungsaufnahme [W]	**26**	**42**
Akkuspannung [V]	11,1	11,1
Akkukapazität [mAh]	4400	5200
Akku	Li-Ion	Li-Ion
Ladezeit [h]	2	2
Lichtstrom [lm]	300 - 3000	500 - 5000
Leuchtdauer [h]	1-14	1-12
Kabelqualität	H05RN-F 2x1 mm²	H05RN-F 2x1 mm²
Kabellänge [m]	5	5
Energieeffizienzklasse	A++ bis A	A++ bis A
Lebensdauer [h]	100000	100000
Modell	3K C+R	5K C+R (Akkuversion mit Dual-System)
Art.-Nr.	**4000 873 184**	**4000 873 186**
EUR	**194,90**	**234,90**
KS	WU04	WU04

SCANGRIP LITE



LED | IP67 | Li-Ion

LED-Strahler NOVA R

neue, leistungsstarke COB Leuchte mit modernster LED-Technik für den professionellen Einsatz · kräftiges Gehäuse aus Aluminiumguss, schlankes und elegantes Design · die Leuchte ist absolut robust und stoßfest

Besondere Produktvorteile:
· geringer Stromverbrauch
· minimale Erwärmung
· **5-stufige Dimmfunktion**
· Leuchte schwenkbar
· **Stellfuß mit eingebautem Magnet**
· Handgriff
· **eingebaute Powerbank**
"Stützfuß" schwenkbar
für den Einsatz im Freien zugelassen

Diese Leuchte enthält eingebaute LED-Leuchtmittel. Die eingebauten LED-Leuchtmittel können nicht ausgetauscht werden
Lieferung komplett mit Li-Ion Akku

Leistungsaufnahme [W]	**16,5**
Akkuspannung [V]	3,7
Akkukapazität [mAh]	5400
Akku	Li-Ion
Lichtstrom [lm]	150 - 1500
Energieeffizienzklasse	A++ bis A
Art.-Nr.	**4000 873 207**
EUR	**104,90**
KS	WU04

SPS7// SCANGRIP POWER SOLUTION

NEU



4000 873 211

LED | IP67 | Li-Ion | Bluetooth®

LED-Strahler NOVA

neue, leistungsstarke COB Leuchte · Gehäuse aus Aluminium-Spritzguss ist vollständig staub- und wasserdicht (IP67) · ideal für den professionellen Einsatz · Tragegriff und die Stütze ermöglichen eine flexible Aufstellung und Montage direkt auf dem Scangrip Tripod

Besondere Produktvorteile:
· extrem starke Leuchtkraft
· Helligkeitseinstellung in 5 Stufen
· eingebaute Powerbank
· Anzeige für Akkustand und Betriebsdauer
· unbegrenzte Lichtverfügbarkeit mit neuer Scangrip Power Solution
· Bluetooth-Lichtsteuerungs-App mit erweitertem Funktionsumfang
für den Einsatz im freien zugelassen

Diese Leuchte enthält eingebaute LED-Leuchtmittel, welche nicht ausgetauscht werden können

Leistungsaufnahme [W]	**30**	**45**	**75**
Akkuspannung [V]	11,1	11,1	11,1
Akkukapazität [mAh]	4000	8000	8000
Akku	Li-Ion	Li-Ion	Li-Ion
Lichtstrom [lm]	400 - 4000	600 - 6000	1000 - 10000
Energieeffizienzklasse	A++ bis A	A++ bis A	A++ bis A
Lebensdauer [h]	100000	100000	100000
Modell	NOVA 4 SPS	NOVA 6 SPS	NOVA 10 SPS
Art.-Nr.	**4000 873 211**	**4000 873 213**	**4000 873 215**
EUR	**229,90**	**279,90**	**359,90**
KS	WU04	WU04	WU04

PROMAT

LED Strahler IP65

effizient und langlebiger ohne Netzteil

- Die schöne flache Bauform ermöglicht eine unauffällig Montage an Wänden und Fassaden
- Erhältlich als Arbeitsleuchte auf Tragegestell, Wandstrahler und Strahler auf Stativ
- Hohe Lichtleistung
- 230V LED Direktbetrieb, ohne elektronisches Netzteil mit Kondensatoren und Spulen, die die die Lebensdauer maßgeblich beeinträchtigen können
- Modelle in Schutzart IP65:

  für den Außenbereich geeignet, Einsatz an Orten mit zeitweise auftretendem Strahlwasser möglich



Schutzklasse I



Schutzklasse I



Schutzklasse I



Schutzklasse I

Art.-Nr.	Bezeichnung
4000873339	**Akku LED Strahler, 20W, 1400Lm, 6500K, IP65**
4000873340	**LED Strahler, 30W, 2200Lm, 6500K, IP65**
4000873341	**LED Strahler, 50W, 3660Lm, 6500K, IP65**
4000873342	**LED Strahler, 80W, 6400Lm, 6500K, IP65**
4000873343	**LED Strahler auf Traggestell, 30W, 2200Lm, 6500K, IP65**
4000873344	**LED Strahler auf Traggestell, 50W, 3660Lm, 6500K, IP65**
4000873345	**LED Strahler mit Stativ, 30W, 2200Lm, 6500K, IP65**
4000873346	**LED Strahler mit Stativ 2x50W, 7320Lm, 6500K, IP65**

PROMAT

LED IP65 Li-Ion

LED-Strahler

bestückt mit 1x COB LED · stufenlos verstellbare Neigung des Scheinwerfers für optimale Ausleuchtung der Arbeitsfläche · Gehäuse aus Aluminium-Druckguss · 120° Abstrahlwinkel, der integrierte Qualitätsakku mit mehr als 500 Ladezyklen inkl. Überlade- und Tiefenentladeschutz · **Li-Ion Akku 7,4 V · 4400 mAh**
mit diesem Strahler können Sie bis zu 2 Stunden netzunabhängig arbeiten

für den dauerhaften Betrieb im Freien sowie auf Baustellen zugelassen

diese Leuchte enthält eingebaute LED-Leuchtmittel · die eingebauten Leuchtmittel können nicht ausgetauscht werden
Lieferumfang: inkl. 230 V Netzteil und Autoladegerät 12 V



Leistungsaufnahme [W]	**20**
Akkuspannung [V]	7,4
Akkukapazität [mAh]	4400
Akku	Li-Ion
Ladezeit [h]	ca. 6
Lichtstrom [lm]	ca. 1400
Energieeffizienzklasse	A
Lebensdauer [h]	15.000
Art.-Nr.	**4000 873 339**
EUR	**61,90**
KS	PX08

PROMAT



4000 873 340



4000 873 341



4000 873 342

LED IP65

LED-Strahler

aus leichtem und robustem Alu-Druckguss-Gehäuse · spezielle Lichtstreuung für großflächige Ausleuchtung · Gehäuse aus Aluminium-Druckguss · 120° breiter Abstrahlwinkel
Besondere Produktvorteile:
neue Technologie ohne Netzteil, daher extrem flach und langlebig mit 30000 Stunden Lebensdauer

für den dauerhaften Betrieb im Freien sowie auf Baustellen zugelassen

diese Leuchte enthält eingebaute LED-Leuchtmittel · die eingebauten Leuchtmittel können nicht ausgetauscht werden

Leistungsaufnahme [W]	**30**	**50**	**80**
Lichtstrom [lm]	2200	3660	6400
Kabelqualität	H05RN-F 3x1 mm²	H05RN-F 3x1 mm²	H05RN-F 3x1 mm²
Kabellänge [m]	2	2	2
Energieeffizienzklasse	A+	A+	A+
Lebensdauer [h]	30000	30000	30000
Art.-Nr.	**4000 873 340**	**4000 873 341**	**4000 873 342**
EUR	**24,50**	**35,90**	**52,90**
KS	PX08	PX08	PX08

PROMAT



4000873343



4000 873 344

LED IP65

LED-Strahler

mobile High Power SMD-LED-Leuchte für großflächige Ausleuchtung · sofort helles Licht, extrem lange Lebensdauer der SMD-LED · Gehäuse aus Aluminium-Druckguss · standfestes Stahlrohrgestell mit ergonomisch geformten Kunststoffgriff
Technische Daten:
Leuchte schwenk- und arretierbar

Besonderheit: mit klappbarem Traggestell, ermöglicht einfachen und flexiblen Transport

diese Leuchte enthält eingebaute LED-Leuchtmittel · die eingebauten Leuchtmittel können nicht ausgetauscht werden

Leistungsaufnahme [W]	**30**	**50**
Lichtstrom [lm]	2200	3660
Kabelqualität	H07RN-F 3x1 mm²	H07RN-F 3x1 mm²
Kabellänge [m]	5	5
Energieeffizienzklasse	A+	A+
Lebensdauer [h]	30000	30000
Art.-Nr.	**4000 873 343**	**4000 873 344**
EUR	**37,50**	**51,00**
KS	PX08	PX08

PROMAT

NEU



100 W High Power LED

LED | IP54

LED-Strahler

mobile High Power LED-Leuchte für großflächige Ausleuchtung · verstärktes Gehäuse aus Aluminium-Druckguss · standsicheres Gestell mit ergonomisch geformten Kunststoffgriff
Besonderheit: inklusive 2 Schutzkontaktsteckdosen mit selbstschließendem Klappdeckel

Leistungsaufnahme [W]	100
Lichtstrom [lm]	8000
Kabelqualität	H07RN-F 3x1,5 mm²
Kabellänge [m]	3
Energieeffizienzklasse	A+
Lebensdauer [h]	30000
Art.-Nr.	**4000 873 348**
EUR	**107,00**
KS	PX08

PROMAT

NEU



LED | IP54 | Li-Ion

LED-Strahler

48 leistungsstarke SMD LEDs · einstellbarer Beleuchtungswinkel, vertikal 90 Grad und horizontal 180 Grad · mit Ladestandsanzeige · robustes Gehäuse und praktischer Handgriff ermöglichen universellen Einsatz · **inklusive Powerbankfunktion**
Lieferumfang: komplett mit Li-Ion Akku (14,8 V/5200 mAh), 100-240 V Netzadapter
Ersatzakku siehe Art.-Nr. 4000 873 356

Leistungsaufnahme [W]	50
Akkuspannung [V]	14,8
Akkukapazität [mAh]	5200
Akku	Li-Ion
Ladezeit [h]	ca. 3,5
Lichtstrom [lm]	800-4500
Art.-Nr.	**4000 873 354**
EUR	**137,50**
KS	PX08

Zubehör	Art.-Nr.	EUR	KS
Ersatzakku	**4000 873 356**	**52,95**	WB27

SCANGRIP

NEU



Stationäre Positionierung der Arbeitsbeleuchtung

Stativ Tripod

für stationäre Aufstellung · für Arbeitssituationen, die eine feste Beleuchtung aus unterschiedlichen Höhen oder Winkeln erfordern · robuster, pulverbeschichteter Stahl · mit den Clips an den Stativbeinen kann das Kabel fixiert werden, um die Sicherheit zu erhöhen

Nutzhöhe min./max. [m]	1,35-3
Art.-Nr.	**4000 873 229**
EUR	**99,90**
KS	WU04

PROMAT



LED IP65

LED-Strahler

mit Stativ · High Power SMD-LED-Leuchte für großflächige Ausleuchtung · sofort helles Licht · extrem lange Lebensdauer der SMD-LED · Gehäuse aus Aluminium-Druckguss · 120° breiter Abstrahlwinkel · **stufenlos höhenverstellbar von 100 - 170 cm**
für den Einsatz im Freien zugelassen

diese Leuchte enthält eingebaute LED-Leuchtmittel · die eingebauten Leuchtmittel können nicht ausgetauscht werden

Leistungsaufnahme [W]	**30**
Lichtstrom [lm]	2200
Kabelqualität	H07RN-F 3x1,0 mm²
Kabellänge [m]	7,5
Energieeffizienzklasse	A+
Lebensdauer [h]	30000
Art.-Nr.	**4000 873 345**
EUR	**58,00**
KS	PX08

PROMAT

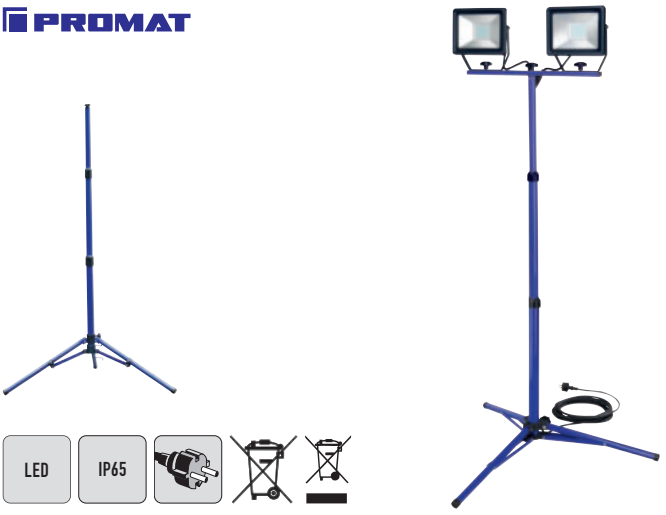

LED IP65

LED-Strahler

mit Stativ und 2 High Power SMD-LED-Leuchte für großflächige Ausleuchtung · sofort helles Licht · extrem lange Lebensdauer der SMD-LED · Gehäuse aus Aluminium-Druckguss · 120° breiter Abstrahlwinkel · **stufenlos höhenverstellbar von 67 - 144 cm**
für den Einsatz im Freien zugelassen

diese Leuchte enthält eingebaute LED-Leuchtmittel · die eingebauten Leuchtmittel können nicht ausgetauscht werden

Leistungsaufnahme [W]	**2 x 50**
Lichtstrom [lm]	2 x 3660
Kabelqualität	H07RN-F 3x1,0 mm²
Kabellänge [m]	7,5
Energieeffizienzklasse	A+
Lebensdauer [h]	30000
Art.-Nr.	**4000 873 346**
EUR	**115,00**
KS	PX08

brennenstuhl®

NEU



4000 873 326

LED IP65

Mobiler LED-Strahler JARO

mit superhellen Everlight SMD-LEDs · solides Aluminium-Gehäuse · standfestes Stahlrohrgestell mit Kunststoff-Schutzecken und ergonomisch geformtem Kunststoff-Tragegriff · stufenlos schwenkbar und mit einer Hand arretierbar durch Schnellspannverschluss · Frontscheibe aus Sicherheitsglas · **Schutzart IP65**
für die Montage im Innen- und Außenbereich

Diese Leuchte enthält eingebaute LED-Leuchtmittel, welche nicht ausgetauscht werden können

Leistungsaufnahme [W]	**30**	**50**	**80**	**100**
Lichtstrom [lm]	2930	4770	7200	9310
Kabelqualität	H07RN-F 3x1 mm²	H07RN-F 3x1 mm²	H07RN-F 3x1 mm²	H07RN-F 3x1 mm²
Kabellänge [m]	3	5	5	5
Energieeffizienzklasse	A+	A+	A+	A+
Lebensdauer [h]	50000	50000	50000	50000
Art.-Nr.	**4000 873 324**	**4000 873 325**	**4000 873 326**	**4000 873 328**
EUR	**49,50**	**67,90**	**95,90**	**123,50**
KS	WB11	WB11	WB11	WB11

brennenstuhl®

NEU

IP65 IP44



4000 873 295

4000 873 296

LED

LED-Strahler JARO

mit superhellen Everlight SMD-LEDs · solides Aluminium-Gehäuse · bedienerfreundliche Montage durch außenliegende, wasserdichte Anschlussklemme · verstellbarer Haltebügel zur Montage · Frontscheibe aus Sicherheitsglas
für die Montage im Innen- und Außenbereich

Diese Leuchte enthält eingebaute LED-Leuchtmittel, welche nicht ausgetauscht werden können

Leistungsaufnahme [W]	**30**	**30**	**50**	**50**	**80**	**150**
Lichtstrom [lm]	2930	2930	4770	4770	7200	13150
Energieeffizienzklasse	A+	A+	A+	A+	A+	A+
Ausführung	-	mit Bewegungsmelder	-	mit Bewegungsmelder	-	-
Art.-Nr.	**4000 873 293**	**4000 873 294**	**4000 873 295**	**4000 873 296**	**4000 873 322**	**4000 873 329**
EUR	**25,50**	**35,50**	**37,90**	**48,50**	**56,50**	**106,50**
KS	WB11	WB11	WB11	WB11	WB11	WB11



LED IP20

Arbeits-/Maschinenleuchte

Leuchtmittel: 3 LED à 1 Watt · 500 mm langer ummantelter Metallgelenkschlauch · sehr geringer Energieverbrauch · geringe Gehäusetemperatur von ca. 26 °C · max. Leuchtmitteltemperatur 47 °C · Beleuchtungsstärke 600 Lux (1 m)
Diese Leuchte ist geeignet für Leuchtmittel der Energieeffizienzklasse A++ bis A
Die Leuchte wird verkauft mit einem Leuchtmittel der Energieeffizienzklasse A
Lieferumfang: Maschinenleuchte inkl. Leuchtmittel, Haltemagnet und Tischklemme

Leistungsaufnahme [W]	**3**
Energieeffizienzklasse	A
Lichtstrom [lm]	300
Kabelqualität	H05RN-F
Leitungsquerschnitt [mm²]	2 x 1
Kabellänge [m]	3
Lichtfarbe [K]	6400
Art.-Nr.	**4000 873 301**
EUR	**98,90**
KS	WX29



LED IP64

Arbeits-/Maschinenleuchte
mit stromsparenden LED-Leuchtmitteln

robuste Ausführung · stoßfest und spritzwassergeschützt · bestückt mit 9 x 1 Watt LED-Leuchtmittel für helles Licht in Tageslichtqualität · Beleuchtungsstärke 3.350 Lux (1 m) · 500 mm langer, flexibler, ummantelter Metallgelenkschlauch · gewährleistet eine optimale Einstellung des Abstrahlwinkels · Ein-/ Ausschalter am Lampensockel · Anschlussleitung · Sockel zur Schraubbefestigung geeignet · TÜV/GS-geprüft
Diese Leuchte enthält eingebaute LED-Leuchtmittel. Die eingebauten Leuchtmittel können nicht ausgetauscht werden
Lieferumfang: Maschinenleuchte, Leuchtmittel, starker Haltemagnet und massive Tischklemme

Leistungsaufnahme [W]	**9**
Energieeffizienzklasse	A++ bis A
Lichtstrom [lm]	750
Kabelqualität	H05RN-F
Leitungsquerschnitt [mm²]	2 x 1
Kabellänge [m]	3
Lichtfarbe [K]	6400
Art.-Nr.	**4000 873 297**
EUR	**194,50**
KS	WX29

NEU

LED IP20

Arbeits-/Maschinenleuchte

mit Vergrößerungslupe · Beleuchtungsstärke: 95 Lux (1m) · 600 mm langer flexibler Flexschlauch gewährleistet eine optimale Einstellung des Abstrahlwinkels · **2 Linsen ermöglichen bis zur 3-fachen Vergrößerung**
Durchmesser 90 mm: 1,75-fach
Durchmesser 20 mm: 3-fach
Diese Leuchte enthält eingebaute LED-Leuchtmittel, welche nicht ausgetauscht werden können
Lieferumfang: Leuchtmittel, starker Haltemagnet und massive Tischklemme

Leistungsaufnahme [W]	**6**
Energieeffizienzklasse	A++ bis A
Lichtstrom [lm]	550
Kabelqualität	H05RN-F
Leitungsquerschnitt [mm²]	2 x 1
Kabellänge [m]	3
Lichtfarbe [K]	6000
Art.-Nr.	**4000 873 315**
EUR	**114,90**
KS	WX29



Bauer Böcker

NEU



4000 873 307

4000 873 330

4000 873 312

LED IP65

Arbeits-/Maschinenleuchte

Hochleistungs-LED im Aluminiumgehäuse mit Flexwelle und gummiummanteltem Magnetfuß · blend- und flackerfrei, reflexionsarm · mit Netzteil 24 Volt
Diese Leuchte enthält eingebaute LED-Leuchtmittel. Die eingebauten Leuchtmittel können nicht ausgetauscht werden

Leistungsaufnahme [W]	**3**	**4,5**	**10**
Lichtstrom [lm]	300	450	950
Lichtfarbe [K]	5500	5500	5500
Art.-Nr.	**4000 873 307**	**4000 873 330**	**4000 873 312**
EUR	**139,50**	**144,90**	**209,00**
KS	WX29	WX29	WX29

Bauer Böcker



Tischklemme

passend zu LED-Arbeitsleuchten Art.-Nr. **4000 873 307, 4000 873 312** und **4000 873 330** · 2 verchromte runde Metallplatten Ø 73 mm und Ø 90 mm, die über eine Schraubzwinge verbunden sind, ermöglichen eine Anbringung an Tischplatten mit bis zu 90 mm Dicke

Art.-Nr.	**EUR**	KS
4000 873 318	**21,65**	WX29

Bauer Böcker



Standfuß

passend zu LED-Arbeitsleuchten **Art.-Nr. 4000 873 307, 4000 873 312 und 4000 873 330** · runder Metall-Standfuß schwarz · pulverbeschichteter Stahlring Ø 210 mm · Grundmaß 220 x 150 x 16 mm

Art.-Nr.	**EUR**	KS
4000 873 357	**29,90**	WX29

Bettkastenrolle

Gehäuse aus Stahlblech · Kunststoffrad weiß · **Gleitlager** · mit Plattenbefestigung



Rad-Ø [mm]	Radbreite [mm]	Bauhöhe [mm]	Tragfähigkeit [kg]	Art.-Nr.	EUR	KS
30	14	32	40	**3000 275 156**	**1,65**	QK16

Kastenrolle

Gehäuse aus Stahlblech, verzinkt chromatiert · **Gleitlager** · mit Plattenbefestigung
Rad aus Kunststoff (schwarz)



Platte [mm] für weiche Böden	Rad-Ø [mm]	Bauhöhe [mm]	Tragfähigkeit [kg]	Art.-Nr.	EUR	KS
42 x 23	16	20,5	30	**3000 275 135**	**0,50**	QD16
41 x 18	25	29	35	**3000 275 136**	**0,60**	QD16
46 x 20	30	33	40	**3000 275 137**	**0,70**	QD16
68 x 25	45	49	55	**3000 275 138**	**1,80**	QD16
68 x 25	50	51	60	**3000 275 139**	**2,05**	QD16

Kastenrolle

Gehäuse aus Stahlblech, verzinkt chromatiert · **Gleitlager** · mit Plattenbefestigung
Rad aus Gummi



Platte [mm] für harte Böden	Rad-Ø [mm]	Bauhöhe [mm]	Tragfähigkeit [kg]	Art.-Nr.	EUR	KS
41 x 18	25	29	30	**3000 275 140**	**0,95**	QD16
46 x 20	30	33	35	**3000 275 141**	**1,05**	QD16
68 x 20	50	51	50	**3000 275 142**	**2,60**	QD16

Lenkrolle

Gehäuse aus Stahlblech, verzinkt chromatiert · einreihiger Kugelkranz im Gabelkopf · Radachse vernietet · **Gleitlager** · mit Plattenbefestigung
Rad aus Kunststoff (schwarz)



Platte [mm] für weiche Böden	Rad-Ø [mm]	Bauhöhe [mm]	Tragfähigkeit [kg]	Art.-Nr.	EUR	KS
48 x 34	25	34	15	**3000 275 130**	**0,95**	QU16
48 x 34	30	36	20	**3000 275 131**	**1,05**	QD16
42 x 42	40	56	30	**3000 275 132**	**2,15**	QD16
47 x 47	45	66	35	**3000 275 133**	**2,50**	QD16
47 x 47	50	68	40	**3000 275 134**	**2,75**	QD16

Lenkrolle

Gehäuse aus Stahlblech, verzinkt chromatiert · einreihiger Kugelkranz im Gabelkopf · Radachse vernietet · **Gleitlager** · mit Plattenbefestigung
Rad aus Gummi (grau)



Platte [mm] für harte Böden	Rad-Ø [mm]	Bauhöhe [mm]	Tragfähigkeit [kg]	Art.-Nr.	EUR	KS
48 x 34	25	34	15	**3000 275 143**	**1,60**	QD16
48 x 34	30	36	20	**3000 275 144**	**1,80**	QD16
47 x 47	50	68	40	**3000 275 145**	**3,50**	QD16

Lenkrolle

Gabel aus Stahlblech, zweireihiger Kugelkranz im Gabelkopf, Lauffläche Polyurethan, **niedrige Bauhöhe, hohe Tragkraft**, **Kugellager**

NEU



3000 275 159



3000 275 160

Platte [mm]	Rad-Ø [mm]	Radbreite [mm]	Bauhöhe [mm]	Tragfähigkeit [kg]	Rückenloch-Ø [mm]	Art.-Nr.	EUR	KS
60 x 60	35	25	58	100	-	**3000 275 159**	**18,30**	QU16
60 x 60	50	25	74	120	-	**3000 275 154**	**34,96**	QU16
-	35	25	58	100	11	**3000 275 160**	**18,30**	QU16
-	50	25	74	120	11	**3000 275 155**	**36,96**	QU16

Lenkrolle mit Feststeller

Gabel aus Stahlblech · zweireihiger Kugelkranz im Gabelkopf · Lauffläche Polyurethan · **niedrige Bauhöhe · hohe Tragkraft · Kugellager**



3000 275 161



3000 275 162

Platte [mm]	Rad-Ø [mm]	Radbreite [mm]	Bauhöhe [mm]	Tragfähigkeit [kg]	Gewindestift	Art.-Nr.	EUR	KS
60 x 60	35	25	58	100	-	**3000 275 161**	**24,50**	QU16
60 x 60	50	25	74	120	-	**3000 275 163**	**37,55**	QU16
-	35	25	58	100	11 mm	**3000 275 162**	**24,50**	QU16
-	50	25	74	120	11 mm	**3000 275 164**	**37,55**	QU16

Kugellenkrolle

Gehäuse aus Stahlblech, glanzverchromt · zweireihiger Kugelkranz im Gabelkopf · Vollgummirad (grau) · Radachse vernietet · **Gleitlager** · für harte Böden



3000 275 090



3000 275 091

Platte [mm]	Rad-Ø [mm]	Tragfähigkeit [kg]	Gewindestift	Art.-Nr.	EUR	KS
-	40	30	M10	**3000 275 090**	**5,80**	QU16
42 x 42	40	30	-	**3000 275 091**	**6,54**	QU16

Lenkrolle

Gehäuse aus Stahlblech, verzinkt-chromatiert · einreihiger Kugelkranz im Gabelkopf · Gummireifen (grau) · Radkörper Kunststoff · Radachse vernietet · **Gleitlager** · mit Plattenbefestigung



Platte [mm]	Rad-Ø [mm]	Radbreite [mm]	Bauhöhe [mm]	Tragfähigkeit [kg]	Art.-Nr.	EUR	KS
47 x 47	50	17	67,5	35	**3000 275 183**	**2,35**	QK16

Lenkrolle mit Totalfeststeller

Gehäuse aus Stahlblech, verzinkt-chromatiert · einreihiger Kugelkranz im Gabelkopf · Gummireifen (grau) · Radkörper Kunststoff · Radachse vernietet · **Gleitlager** · mit Plattenbefestigung



Platte [mm]	Rad-Ø [mm]	Radbreite [mm]	Bauhöhe [mm]	Tragfähigkeit [kg]	Art.-Nr.	EUR	KS
47 x 47	50	17	67,5	35	**3000 275 193**	**3,80**	QK16

Bockrolle

Gehäuse aus Stahlblech, verzinkt-chromatiert · Gummireifen (grau) · Radkörper Kunststoff · Radachse vernietet · **Gleitlager** · mit Plattenbefestigung



Platte [mm]	Rad-Ø [mm]	Radbreite [mm]	Bauhöhe [mm]	Tragfähigkeit [kg]	Art.-Nr.	EUR	KS
47 x 47	50	17	67,5	35	**3000 275 203**	**1,65**	QU16

Kunststoffgleiter

Kunststoffgehäuse · weiche Kunststoffoberfläche



Einbaumaß [mm]	Bauhöhe [mm]	Tragfähigkeit [kg]	Art.-Nr.	EUR	KS
36 x 24	5	50	**3000 275 204**	**2,00**	QK16

▷ = Lieferung in der Regel innerhalb einer Woche. = Speditionslieferung + = Anbruch der VE möglich Die Zeichenerklärung finden Sie vor der Inhaltsübersicht.

Filzgleiter
Kunststoffgehäuse



Einbaumaß [mm]	Tragfähigkeit [kg]	Art.-Nr.	EUR	KS
36 x 24	50	**3000 275 208**	**2,60**	QK16

Stollenrolle
Kunststoffgehäuse · Einbaumaß 36 x 24 mm



3000 275 209



3000 275 209



3000 275 210

Ausführung	Rad-Ø [mm]	Tragfähigkeit [kg]	Material Rolle	Art.-Nr.	EUR	KS
Harte Lauffläche für weiche Böden	25	50	Kunststoff	**3000 275 209**	**1,50**	QK16
Weiche Lauffläche für harte Böden	25	50	Gummi	**3000 275 210**	**2,25**	QK16

Kunststoffdoppelrolle mit Feststeller
Abdeckung und Räder aus Polyamid (grau) · mit Plattenbefestigung
Rollenserie mit weicher Lauffläche für harte Böden wie Parkett, Laminat oder Fliesen



Platte [mm]	Rad-Ø [mm]	Tragfähigkeit [kg]	Art.-Nr.	EUR	KS
42 x 42	40	30	**3000 275 063**	**1,60**	QK16
42 x 42	50	50	**3000 275 098**	**6,14**	QD16

Kugellenkrolle
hochglanzverchromt-poliert · Gehäuse aus Zinkdruckguss · mit Plattenbefestigung



Die Abbildung zeigt die Lenkrolle inkl. einer Schutzkappe.

Platte [mm]	Rad-Ø [mm]	Bauhöhe [mm]	Tragfähigkeit [kg]	Art.-Nr.	EUR	KS
38 x 38	40	53	30	**3000 275 002**	**4,65**	QB16
38 x 38	53	67	50	**3000 275 021**	**5,60**	QK16
38 x 38	65	75	50	**3000 275 031**	**7,50**	QC16

Kunststoffdoppelrolle
Abdeckung und Räder aus Polyamid (schwarz RAL 9005) · mit Plattenbefestigung
Rollenserie mit harter Lauffläche für weiche Böden wie Teppich



Platte [mm]	Rad-Ø [mm]	Tragfähigkeit [kg]	Art.-Nr.	EUR	KS
42 x 42	40	30	**3000 275 080**	**1,30**	QU16
42 x 42	50	40	**3000 275 081**	**1,60**	QU16

Kunststoffdoppelrolle mit Feststeller
für weiche Böden · Abdeckung und Räder aus Polyamid (schwarz RAL 9005) · mit Plattenbefestigung
Rollenserie mit harter Lauffläche für weiche Böden wie Teppich



Platte [mm]	Rad-Ø [mm]	Tragfähigkeit [kg]	Art.-Nr.	EUR	KS
42 x 42	40	30	**3000 275 086**	**1,30**	QD16
42 x 42	50	40	**3000 275 089**	**1,90**	QD16



Kunststoffdoppelrolle

Abdeckung und Räder aus Polyamid (grau) · mit Plattenbefestigung
Rollenserie mit weicher Lauffläche für harte Böden wie Parkett, Laminat oder Fliesen

Platte [mm]	Rad-Ø [mm]	Tragfähigkeit [kg]	Art.-Nr.	EUR	KS
42 x 42	40	30	**3000 275 062**	**1,30**	QK16
42 x 42	50	50	**3000 275 097**	**4,46**	QD16



Kunststoffdoppelrolle

Abdeckung und Räder aus Polyamid (schwarz RAL 9005) · Befestigung mit Gewindestift
Rollenserie mit harter Lauffläche für weiche Böden wie Teppich

Rad-Ø [mm]	Tragfähigkeit [kg]	Gewindestift	Art.-Nr.	EUR	KS
40	30	M8	**3000 275 084**	**1,20**	QD16
50	40	M8	**3000 275 085**	**1,45**	QD16
40	30	M10	**3000 275 092**	**1,25**	QD16
50	40	M10	**3000 275 095**	**1,45**	QD16



Kunststoffdoppelrolle mit Feststeller

Abdeckung und Räder aus Polyamid (schwarz RAL 9005) · Befestigung mit Gewindestift
Rollenserie mit harter Lauffläche für weiche Böden wie Teppich

Rad-Ø [mm]	Tragfähigkeit [kg]	Gewindestift	Art.-Nr.	EUR	KS
40	30	M8	**3000 275 082**	**1,35**	QU16
50	40	M8	**3000 275 096**	**1,80**	QD16
40	30	M10	**3000 275 083**	**1,25**	QU16
50	40	M10	**3000 275 099**	**1,90**	QD16



Kunststoffdoppelrolle

Abdeckung und Räder aus Polyamid (grau) · Befestigung mit Gewindestift
Rollenserie mit weicher Lauffläche für harte Böden wie Parkett, Laminat oder Fliesen

Rad-Ø [mm]	Tragfähigkeit [kg]	Gewindestift	Art.-Nr.	EUR	KS
40	30	M8	**3000 275 003**	**0,95**	QK16
50	50	M8	**3000 275 004**	**1,25**	QJ16
40	30	M10	**3000 275 005**	**1,10**	QK16
50	50	M10	**3000 275 006**	**1,25**	QJ16



Kunststoffdoppelrolle mit Feststeller

Abdeckung und Räder aus Polyamid (grau) · Befestigung mit Gewindestift
Rollenserie mit weicher Lauffläche für harte Böden wie Parkett, Laminat oder Fliesen

Rad-Ø [mm]	Tragfähigkeit [kg]	Gewindestift	Art.-Nr.	EUR	KS
40	30	M8	**3000 275 007**	**1,25**	QK16
50	50	M8	**3000 275 008**	**2,95**	QK16
40	30	M10	**3000 275 009**	**1,30**	QK16
50	50	M10	**3000 275 010**	**2,95**	QK16



Kunststoffdoppelrolle

silbergrau · weiche Lauffläche · mit Plattenbefestigung

Platte [mm]	Rad-Ø [mm]	Bauhöhe [mm]	Tragfähigkeit [kg]	Art.-Nr.	EUR	KS
48 x 48	60	85	35	**3000 275 034**	**5,30**	QK16
48 x 48	75	103	50	**3000 275 035**	**6,35**	QK16



Kunststoffdoppelrolle mit Feststeller

silbergrau · weiche Lauffläche · mit Plattenbefestigung

Platte [mm]	Rad-Ø [mm]	Bauhöhe [mm]	Tragfähigkeit [kg]	Art.-Nr.	EUR	KS
48 x 48	60	85	35	**3000 275 032**	**6,20**	QK16
48 x 48	75	103	50	**3000 275 036**	**7,40**	QK16

Lenkrolle
Gabel aus Stahlblech verchromt · zweireihiger Kugelkranz im Gabelkopf · Rad Kunststoff transparent, **Gleitlager** · Plattenbefestigung



Platte [mm]	Rad-Ø [mm]	Bauhöhe [mm]	Tragfähigkeit [kg]	Art.-Nr.	EUR	KS
54 x 54	50	72	40	**3000 275 118**	**11,00**	QU16
60 x 60	75	103	50	**3000 275 119**	**18,25**	QU16

Bockrolle
Gabel aus Stahlblech verchromt · Rad Kunststoff transparent, **Gleitlager** · mit Plattenbefestigung



Platte [mm]	Rad-Ø [mm]	Bauhöhe [mm]	Tragfähigkeit [kg]	Art.-Nr.	EUR	KS
54 x 54	50	72	40	**3000 275 121**	**9,50**	QU16
60 x 60	75	103	50	**3000 275 122**	**16,85**	QU16

Lenkrolle mit Feststeller
Gabel aus Stahlblech verchromt · zweireihiger Kugelkranz im Gabelkopf · Rad Kunststoff transparent, **Gleitlager** · Plattenbefestigung



Platte [mm]	Rad-Ø [mm]	Bauhöhe [mm]	Tragfähigkeit [kg]	Art.-Nr.	EUR	KS
54 x 54	50	72	40	**3000 275 124**	**13,85**	QU16
60 x 60	75	103	50	**3000 275 125**	**21,95**	QU16

Drehkranz
Aluminium



3000 275 157

Ø [mm]	Tragfähigkeit [kg]	Stärke [mm]	Typ	Art.-Nr.	EUR	KS
330	300	13	mit Verzahnung	**3000 275 157**	**59,00**	QU16
450	350	15	ohne Verzahnung	**3000 275 158**	**63,95**	QU16

Drehkranz
Kunststoff schwarz





Ø [mm]	Tragfähigkeit [kg]	Stärke [mm]	Art.-Nr.	EUR	KS
162	80	9	**3000 275 067**	**6,24**	QK16
250	80	12	**3000 275 068**	**16,56**	QC16
302	150	10	**3000 275 069**	**8,36**	QK16

Druckkugellager
Material: Stahl, verzinkt
Einsatzzweck: Verbindungsstück für 2 gegenüberliegende Platten

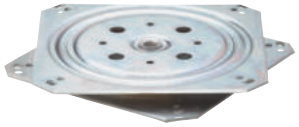

Tragfähigkeit [kg]	Schraublochentfernung [mm]	Schraubloch-Ø [mm]	Art.-Nr.	EUR	KS
80	67 x 67	4,0	**3000 275 170**	**11,10**	QU16
150	128 x 128/116 x 116	5,8 / 5,0	**3000 275 172**	**26,85**	QU16
250	134 x 134	7,0	**3000 275 173**	**34,80**	QU16

Kunststoffglocke
Harte Lauffläche für weiche Böden · Einpresstiefe 18 mm



Ø [mm]	Tragfähigkeit [kg]	Bauhöhe [mm]	Art.-Nr.	EUR	KS
52	50	9,7	**3000 275 174**	**1,90**	QU16
60	50	9,7	**3000 275 175**	**2,20**	QU16
65	50	9,7	**3000 275 176**	**3,65**	QU16

Kunststoffglocke
Weiche Lauffläche für harte Böden · Einpresstiefe 18 mm



Ø [mm]	Tragfähigkeit [kg]	Bauhöhe [mm]	Art.-Nr.	EUR	KS
52	50	9,7	**3000 275 177**	**2,60**	QU16
60	50	9,7	**3000 275 178**	**4,00**	QU16
65	50	9,7	**3000 275 179**	**4,65**	QU16

NEU

Kugelrolle

Kugeln Stahl verzinkt, Gehäuse Stahl verzinkt



Ø [mm]	Tragfähigkeit [kg]	Befestigungsloch-Ø [mm]	Lochkreis Ø [mm]	Höhe [mm]	Art.-Nr.	EUR	KS
17	15	2,5	22	15	**3000 275 011**	**2,25**	QK16
20,5	15	3	26	17	**3000 275 012**	**2,65**	QK16
25	20	3	30	21	**3000 275 013**	**3,35**	QK16
31	25	3,2	38,5	26	**3000 275 014**	**5,30**	QK16

NEU

Kugelrolle

Kugeln Stahl verzinkt · Gehäuse Stahl verzinkt · mit Gewindestift



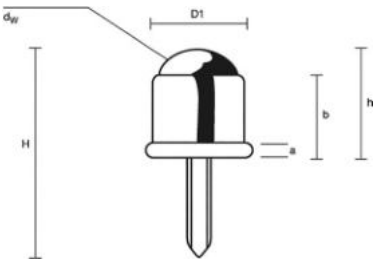

Ø [mm]	Tragfähigkeit [kg]	Gewinde-Ø [mm]	Höhe [mm]	Art.-Nr.	EUR	KS
23	12	4	38	**3000 275 015**	**3,00**	QK16
25	15	6,5	52	**3000 275 016**	**3,55**	QK16
28	18	6,5	57	**3000 275 017**	**5,90**	QK16



Torrolle

Kunststoffrad, Federweg 60 mm · mit Plattenbefestigung

Rad-Ø [mm]	Bauhöhe [mm]	Tragfähigkeit [kg]	Art.-Nr.	EUR	KS
100	400	70	**3000 275 184**	**102,75**	QU16



Torbockrolle

Kunststoffrad mit Plattenbefestigung

Rad-Ø [mm]	Bauhöhe [mm]	Tragfähigkeit [kg]	Art.-Nr.	EUR	KS
80	91	50	**3000 275 185**	**15,00**	QU16



Lenkrolle

Apparaterolle · Gehäuse aus Stahlblech, verzinkt-chromatiert · korrosionsunempfindlich · zweireihiger Kugelkranz im Gabelkopf · **thermoplastische** Gummibereifung (grau) auf Kunststoff-Felge · **Gleitlager** · mit Plattenbefestigung

Platte [mm]	Rad-Ø [mm]	Radbreite [mm]	Bauhöhe [mm]	Tragfähigkeit [kg]	Art.-Nr.	EUR	KS
54 x 54	50	20	73	50	**3000 275 343**	**4,25**	QU16
60 x 60	75	25	103	60	**3000 275 344**	**6,55**	QU16
60 x 60	100	24	124	70	**3000 275 345**	**9,15**	QU16



Lenkrolle mit Totalfeststeller

Apparaterolle · Gehäuse aus Stahlblech, verzinkt-chromatiert · korrosionsunempfindlich · zweireihiger Kugelkranz im Gabelkopf · **thermoplastische** Gummibereifung (grau) auf Kunststoff-Felge · **Gleitlager** · mit Plattenbefestigung · Totalfeststeller nachlaufend montiert, für alle Größen in einheitlicher Form

Platte [mm]	Rad-Ø [mm]	Radbreite [mm]	Bauhöhe [mm]	Tragfähigkeit [kg]	Art.-Nr.	EUR	KS
54 x 54	50	20	73	50	**3000 275 346**	**5,75**	QU16
60 x 60	75	25	103	60	**3000 275 347**	**8,50**	QU16
60 x 60	100	24	124	70	**3000 275 348**	**11,30**	QU16

▷ = Lieferung in der Regel innerhalb einer Woche. = Speditionslieferung + = Anbruch der VE möglich Die Zeichenerklärung finden Sie vor der Inhaltsübersicht.

Bockrolle

Apparaterolle · Gehäuse aus Stahlblech, verzinkt-chromatiert · korrosionsunempfindlich · zweireihiger Kugelkranz im Gabelkopf · **thermoplastische** Gummibereifung (grau) auf Kunststoff-Felge · **Gleitlager** · mit Plattenbefestigung



Platte [mm]	Rad-Ø [mm]	Radbreite [mm]	Bauhöhe [mm]	Tragfähigkeit [kg]	Art.-Nr.	EUR	KS
54 x 54	50	20	73	50	**3000 275 349**	**3,40**	QU16
60 x 60	75	25	103	60	**3000 275 350**	**5,55**	QU16
60 x 60	100	24	124	70	**3000 275 351**	**8,00**	QU16

Lenkrolle

Apparaterolle · Gehäuse aus Stahlblech, verzinkt-chromatiert, korrosionsunempfindlich, zweireihiger Kugelkranz im Gabelkopf, **thermoplastische** Gummibereifung (grau) auf Kunststoff-Felge, **Gleitlager**, Befestigung durch Rückenloch-D. 10,2 mm

NEU



Rad-Ø [mm]	Bauhöhe [mm]	Tragfähigkeit [kg]	Art.-Nr.	EUR	KS
50	73	50	**3000 275 373**	**4,25**	QU16
75	103	60	**3000 275 374**	**6,35**	QU16
100	121	70	**3000 275 375**	**9,15**	QU16

Lenkrolle mit Totalfeststeller

Apparaterolle · Gehäuse aus Stahlblech, verzinkt-chromatiert, korrosionsunempfindlich, zweireihiger Kugelkranz im Gabelkopf, **thermoplastische** Gummibereifung (grau) auf Kunststoff-Felge,**Gleitlager**, Befestigung durch Rückenloch-D. 10,2 mm

NEU



Rad-Ø [mm]	Bauhöhe [mm]	Tragfähigkeit [kg]	Art.-Nr.	EUR	KS
50	73	50	**3000 275 376**	**5,65**	QU16
75	103	60	**3000 275 377**	**8,20**	QU16
100	121	70	**3000 275 378**	**11,30**	QU16

Lenkrolle

Apparaterolle · Gehäuse aus Stahlblech, verzinkt-chromatiert · korrosionsunempfindlich · zweireihiger Kugelkranz im Gabelkopf · **thermoplastische** Gummibereifung (grau) · auf Kunststoff-Felge · **Kugellager** · mit Plattenbefestigung



Platte [mm]	Rad-Ø [mm]	Radbreite [mm]	Bauhöhe [mm]	Tragfähigkeit [kg]	Art.-Nr.	EUR	KS
54 x 54	50	20	73	50	**3000 275 355**	**5,05**	QU16
60 x 60	75	25	103	60	**3000 275 356**	**8,70**	QU16
60 x 60	100	24	124	70	**3000 275 357**	**10,20**	QU16

Lenkrolle mit Totalfeststeller

Apparaterolle · Gehäuse aus Stahlblech, verzinkt-chromatiert · korrosionsunempfindlich · zweireihiger Kugelkranz im Gabelkopf · **thermoplastische** Gummibereifung (grau) · auf Kunststoff-Felge · **Kugellager** · mit Plattenbefestigung · Totalfeststeller nachlaufend montiert



Platte [mm]	Rad-Ø [mm]	Radbreite [mm]	Bauhöhe [mm]	Tragfähigkeit [kg]	Art.-Nr.	EUR	KS
54 x 54	50	20	73	50	**3000 275 358**	**6,55**	QU16
60 x 60	75	25	103	60	**3000 275 359**	**10,70**	QU16
60 x 60	100	24	124	70	**3000 275 360**	**12,40**	QU16

Bockrolle

Apparaterolle · Gehäuse aus Stahlblech, verzinkt-chromatiert · korrosionsunempfindlich · zweireihiger Kugelkranz im Gabelkopf · **thermoplastische** Gummibereifung (grau) · auf Kunststoff-Felge · **Kugellager** · mit Plattenbefestigung



Platte [mm]	Rad-Ø [mm]	Radbreite [mm]	Bauhöhe [mm]	Tragfähigkeit [kg]	Art.-Nr.	EUR	KS
54 x 54	50	18	73	40	**3000 275 361**	**4,25**	QU16
60 x 60	75	24	103	50	**3000 275 362**	**7,75**	QU16
60 x 60	100	24	124	65	**3000 275 363**	**9,15**	QU16



Lenkrolle

Apparaterolle · Gehäuse aus Stahlblech, verzinkt-chromatiert · korrosionsunempfindlich · zweireihiger Kugelkranz im Gabelkopf · **thermoplastische** Gummibereifung (grau) · auf Kunststoff-Radkörper · **Kugellager** · Befestigung durch Rückenloch-Ø 10,2 mm

Rad-Ø [mm]	Radbreite [mm]	Bauhöhe [mm]	Tragfähigkeit [kg]	Art.-Nr.	EUR	KS
50	20	73	50	**3000 275 367**	**4,95**	QU16
75	25	103	60	**3000 275 368**	**8,50**	QU16
100	24	121	70	**3000 275 369**	**10,20**	QU16



Lenkrolle mit Totalfeststeller

Apparaterolle · Gehäuse aus Stahlblech, verzinkt-chromatiert · korrosionsunempfindlich · zweireihiger Kugelkranz im Gabelkopf · **thermoplastische** Gummibereifung (grau) · Kunststoff-Radkörper · **Kugellager** · Befestigung durch Rückenloch-Ø 10,2 mm · Totalfeststeller nachlaufend montiert, für alle Größen in einheitlicher Form

Rad-Ø [mm]	Radbreite [mm]	Bauhöhe [mm]	Tragfähigkeit [kg]	Art.-Nr.	EUR	KS
50	20	73	50	**3000 275 370**	**6,45**	QU16
75	25	103	60	**3000 275 371**	**10,40**	QU16
100	24	121	70	**3000 275 372**	**12,40**	QU16



Doppel-Lenkrolle

Apparaterolle · Gehäuse aus Stahlblech, verzinkt-chromatiert · korrosionsunempfindlich · zweireihiger Kugelkranz im Gabelkopf · **thermoplastische** Gummibereifung (grau) · Kunststoff-Radkörper mit Kunststoff-Fadenschutz · **Kugellager** · mit Plattenbefestigung

Platte [mm]	Rad-Ø [mm]	Radbreite [mm]	Bauhöhe [mm]	Tragfähigkeit [kg]	Art.-Nr.	EUR	KS
60 x 60	50	2 x 18	75	60	**3000 275 275**	**12,10**	QD16
77 x 67	75	2 x 24	102	80	**3000 275 278**	**17,25**	QD16



Doppel-Lenkrolle mit Totalfeststeller

Apparaterolle · Gehäuse aus Stahlblech, verzinkt-chromatiert · korrosionsunempfindlich · zweireihiger Kugelkranz im Gabelkopf · **thermoplastische** Gummibereifung (grau) · Kunststoff-Radkörper mit Kunststoff-Fadenschutz · **Kugellager** · Totalfeststeller nachlaufend montiert · mit Plattenbefestigung

Platte [mm]	Rad-Ø [mm]	Radbreite [mm]	Bauhöhe [mm]	Tragfähigkeit [kg]	Art.-Nr.	EUR	KS
60 x 60	50	2 x 18	75	60	**3000 275 276**	**13,80**	QD16
77 x 67	75	2 x 24	102	80	**3000 275 277**	**19,55**	QD16



Lenkrolle

schwere Apparaterolle · Gehäuse aus Stahlblech, verzinkt-chromatiert · korrosionsunempfindlich · zweireihiger Kugelkranz im Gabelkopf · **thermoplastische** Gummibereifung (grau) · **Kugellager** · mit Plattenbefestigung
Rad-Ø 80 und 150 mm = mit Metall-Fadenschutz
Rad-Ø 100 und 125 mm = mit Kunststoff-Fadenschutz

Platte [mm]	Rad-Ø [mm]	Radbreite [mm]	Bauhöhe [mm]	Tragfähigkeit [kg]	Art.-Nr.	EUR	KS
94 x 64	80	21	115	80	**3000 275 244**	**16,75**	QU16
95 x 70	100	30	137	80	**3000 275 245**	**17,20**	QU16
95 x 70	125	31	162,5	100	**3000 275 246**	**20,40**	QU16
94 x 64	150	32	192	100	**3000 275 247**	**38,40**	QU16



Lenkrolle mit Totalfeststeller

schwere Apparaterolle · Gehäuse aus Stahlblech, verzinkt-chromatiert · korrosionsunempfindlich · zweireihiger Kugelkranz im Gabelkopf · **thermoplastische** Gummibereifung (grau) · **Kugellager** · Totalfeststeller nachlaufend montiert, für alle Größen in einheitlicher Form · mit Plattenbefestigung
Rad-Ø 80 und 150 mm = mit Metall-Fadenschutz
Rad-Ø 100 und 125 mm = mit Kunststoff-Fadenschutz

Platte [mm]	Rad-Ø [mm]	Radbreite [mm]	Bauhöhe [mm]	Tragfähigkeit [kg]	Art.-Nr.	EUR	KS
94 x 64	80	21	115	80	**3000 275 284**	**20,60**	QA16
95 x 70	100	30	137	80	**3000 275 285**	**21,60**	QD16
95 x 70	125	31	162,5	100	**3000 275 286**	**24,85**	QA16
94 x 64	150	32	192	100	**3000 275 287**	**45,70**	QD16



Bockrolle

schwere Apparaterolle · Gehäuse aus Stahlblech, verzinkt-chromatiert · korrosionsunempfindlich · **thermoplastische** Gummibereifung (grau) · **Kugellager** · mit Plattenbefestigung
Rad-Ø 80 und 150 mm = mit Metall-Fadenschutz
Rad-Ø 100 und 125 mm = mit Kunststoff-Fadenschutz

Platte [mm]	Rad-Ø [mm]	Radbreite [mm]	Bauhöhe [mm]	Tragfähigkeit [kg]	Art.-Nr.	EUR	KS
94 x 64	80	21	115	80	**3000 275 288**	**14,25**	QA16
95 x 70	100	30	137	80	**3000 275 293**	**15,10**	QA16
95 x 70	125	31	162,5	100	**3000 275 294**	**18,95**	QD16
94 x 64	150	32	192	100	**3000 275 289**	**29,10**	QD16

Ersatzrad

thermoplastische Gummibereifung (grau) · Kunststoff-Radkörper mit Kunststoff-Fadenschutz · **Kugellager**
Lieferung ohne Achsmaterial!



Rad-Ø [mm]	Radbreite [mm]	Achs-Ø [mm]	Nabenlänge [mm]	Tragfähigkeit [kg]	Art.-Nr.	EUR	KS
80	21	8	37	80	**3000 275 302**	**6,00**	QU16
100	30	8	36,5	100	**3000 275 298**	**7,35**	QD16
125	31	8	36,5	100	**3000 275 299**	**10,35**	QA16
150	32	10	38	100	**3000 275 303**	**14,25**	QD16

Lenkrolle

Transportgeräterolle · Gehäuse aus stabilem Stahlblech, verzinkt-chromatiert · zweireihiger Kugelkranz und Dichtungsring im Gabelkopf · Vollgummireifen (schwarz) · **Rollenlager**, Nabenrohr im Rad · Stahlblechfelge mit Metall-Fadenschutz · Radachse verschraubt · mit Plattenbefestigung



Platte [mm]	Rad-Ø [mm]	Radbreite [mm]	Bauhöhe [mm]	Tragfähigkeit [kg]	Art.-Nr.	EUR	KS
104 x 80	80	25	105	50	**3000 275 310**	**8,90**	QD16
104 x 80	100	30	128	70	**3000 275 311**	**10,45**	QD16
105 x 80	125	37	155	100	**3000 275 312**	**12,45**	QD16
135 x 110	160	40	195	135	**3000 275 313**	**26,00**	QD16
135 x 110	200	50	235	205	**3000 275 314**	**32,50**	QD16

Lenkrolle

Transportgeräterolle mit Totalfeststeller · nachlaufend montiert, mit Nachstellmöglichkeit



Platte [mm]	Rad-Ø [mm]	Radbreite [mm]	Bauhöhe [mm]	Tragfähigkeit [kg]	Art.-Nr.	EUR	KS
104 x 80	80	25	105	50	**3000 275 320**	**14,00**	QD16
104 x 80	100	30	128	70	**3000 275 321**	**17,10**	QD16
105 x 80	125	37	155	100	**3000 275 322**	**19,90**	QD16
135 x 110	160	40	195	135	**3000 275 323**	**34,05**	QD16
135 x 110	200	50	235	205	**3000 275 324**	**43,95**	QD16

Bockrolle

Transportgeräterolle · Gehäuse aus stabilem Stahlblech, verzinkt-chromatiert · Vollgummireifen (schwarz) · Rad mit **Rollenlager**, Nabenrohr im Rad · Stahlblechfelge mit Metall-Fadenschutz · Radachse verschraubt · mit Plattenbefestigung



Platte [mm]	Rad-Ø [mm]	Radbreite [mm]	Bauhöhe [mm]	Tragfähigkeit [kg]	Art.-Nr.	EUR	KS
104 x 80	80	25	105	50	**3000 275 315**	**7,45**	QD16
104 x 80	100	30	128	70	**3000 275 316**	**9,00**	QD16
105 x 80	125	37	155	100	**3000 275 317**	**11,75**	QD16
135 x 110	160	40	195	135	**3000 275 318**	**22,00**	QD16
135 x 110	200	50	235	205	**3000 275 319**	**28,95**	QD16

Ersatzrad

mit Stahlblechfelge, verzinkt-chromatiert ohne Metall-Fadenschutz · Vollgummireifen (schwarz) · **Rollenlager**
Lieferung ohne Achsmaterial!



Rad-Ø [mm]	Radbreite [mm]	Achs-Ø [mm]	Nabenlänge [mm]	Tragfähigkeit [kg]	Art.-Nr.	EUR	KS
80	25	12	40	50	**3000 275 325**	**3,35**	QD16
100	30	12	40	70	**3000 275 326**	**4,35**	QD16
125	37	15	50	100	**3000 275 327**	**5,50**	QD16
160	40	20	60	135	**3000 275 328**	**10,80**	QD16
200	50	20	60	205	**3000 275 329**	**15,10**	QD16

Lenkrolle

Transportgeräterolle · Gehäuse aus Stahlblech, verzinkt-chromatiert · Lenkrolle mit zweireihigem Kugelkranz im Gabelkopf · Radachse verschraubt · **Rollenlager** · Elastik-Vollgummireifen (schwarz, fest aufvulkanisiert), auf Polyamid-Radkörper (schwarz) · korrosionsunempfindlich · mit Plattenbefestigung



Platte [mm]	Rad-Ø [mm]	Radbreite [mm]	Bauhöhe [mm]	Tragfähigkeit [kg]	Art.-Nr.	EUR	KS
104 x 80	100	30	127	140	**3000 275 450**	**15,45**	QU16
115 x 85	125	45	155	150	**3000 275 451**	**23,60**	QU16
138 x 109	160	50	195	250	**3000 275 452**	**41,30**	QU16
138 x 109	200	50	235	300	**3000 275 453**	**47,90**	QU16

Lenkrolle

Transportgeräterolle mit Totalfeststeller · (blockiert gleichzeitig Rad- und Schwenkbewegung), nachlaufend montiert



Platte [mm]	Rad-Ø [mm]	Radbreite [mm]	Bauhöhe [mm]	Tragfähigkeit [kg]	Art.-Nr.	EUR	KS
104 x 80	100	30	127	140	**3000 275 455**	**23,60**	QD16
115 x 85	125	45	155	150	**3000 275 456**	**34,85**	QD16
138 x 109	160	50	195	250	**3000 275 457**	**51,00**	QD16
138 x 109	200	50	235	300	**3000 275 458**	**57,25**	QD16



Bockrolle

Transportgeräterolle · Gehäuse aus Stahlblech, verzinkt-chromatiert · Radachse verschraubt · **Rollenlager** · Elastik-Vollgummireifen (schwarz, fest aufvulkanisiert), auf Polyamid-Radkörper (schwarz) · korrosionsunempfindlich

Platte [mm]	Rad-Ø [mm]	Radbreite [mm]	Bauhöhe [mm]	Tragfähigkeit [kg]	Art.-Nr.	EUR	KS
104 x 80	100	30	127	140	**3000 275 460**	**13,45**	QD16
115 x 85	125	45	155	150	**3000 275 461**	**20,00**	QD16
138 x 109	160	50	195	250	**3000 275 462**	**38,35**	QD16
138 x 109	200	50	235	300	**3000 275 463**	**45,70**	QD16



Ersatzrad

Elastik-Vollgummireifen (schwarz, fest aufvulkanisiert), auf Polyamid-Radkörper schwarz · **Rollenlager** · korrosionsunempfindlich
Lieferung ohne Achsmaterial!

Rad-Ø [mm]	Radbreite [mm]	Achs-Ø [mm]	Nabenlänge [mm]	Tragfähigkeit [kg]	Art.-Nr.	EUR	KS
100	30	12	40	140	**3000 275 465**	**9,45**	QD16
125	45	15	50	140	**3000 275 466**	**16,45**	QD16
160	50	20	58	250	**3000 275 467**	**28,30**	QD16
200	50	20	58	350	**3000 275 468**	**32,50**	QD16



Lenkrolle

Transportgeräterolle · Gabel aus Stahlblech, verzinkt-chromatiert · mit zweireihigem Kugelkranz im Gabelkopf · **Rollenlager** · Radachse verschraubt · Radkörper Kunststoff, Lauffläche Elastik-Vollgummireifen (blau, fest aufvulkanisiert) · korrosionsunempfindlich · mit Plattenbefestigung
Rad-Ø 100 mm = mit Fadenschutz

Platte [mm]	Rad-Ø [mm]	Radbreite [mm]	Bauhöhe [mm]	Tragfähigkeit [kg]	Art.-Nr.	EUR	KS
104 x 80	100	26	128	140	**3000 275 330**	**17,25**	QD16
115 x 85	125	45	155	140	**3000 275 331**	**31,50**	QD16
138 x 109	200	50	235	300	**3000 275 333**	**54,35**	QD16



Lenkrolle

Transportgeräterolle mit Totalfeststeller (blockiert gleichzeitig Rad- und Schwenkbewegung) · nachlaufend montiert · Gabel aus Stahlblech, verzinkt-chromatiert · mit zweireihigem Kugelkranz im Gabelkopf · **Rollenlager** · Radachse verschraubt · Radkörper Kunststoff · Lauffläche Elastik-Vollgummireifen (blau) · mit Plattenbefestigung
Rad-Ø 100 mm = mit Fadenschutz

Platte [mm]	Rad-Ø [mm]	Radbreite [mm]	Bauhöhe [mm]	Tragfähigkeit [kg]	Art.-Nr.	EUR	KS
104 x 80	100	26	128	140	**3000 275 334**	**25,05**	QD16
115 x 85	125	45	155	140	**3000 275 335**	**43,35**	QD16
138 x 109	160	42	195	300	**3000 275 336**	**59,25**	QD16
138 x 109	200	50	235	300	**3000 275 337**	**66,35**	QD16



Bockrolle

Transportgeräterolle · Gabel aus Stahlblech, verzinkt-chromatiert · Radachse verschraubt · Radkörper Kunststoff, Lauffläche Elastik-Vollgummireifen (blau, fest aufvulkanisiert) · **Rollenlager** · korrusionsunempfindlich · mit Plattenbefestigung
Rad-Ø 100 mm = mit Fadenschutz

Platte [mm]	Rad-Ø [mm]	Radbreite [mm]	Bauhöhe [mm]	Tragfähigkeit [kg]	Art.-Nr.	EUR	KS
104 x 80	100	26	128	140	**3000 275 338**	**14,45**	QD16
115 x 85	125	45	155	140	**3000 275 339**	**28,30**	QD16
138 x 109	160	42	195	300	**3000 275 340**	**47,95**	QD16
138 x 109	200	50	235	300	**3000 275 341**	**52,70**	QD16



Ersatzrad

Elastik-Vollgummireifen (blau) · korrosionsunempfindlich · Radkörper Kunststoff · **Rollenlager**
Lieferung ohne Achsmaterial!

Rad-Ø [mm]	Radbreite [mm]	Achs-Ø [mm]	Nabenlänge [mm]	Tragfähigkeit [kg]	Art.-Nr.	EUR	KS
100	26	12	40	140	**3000 275 565**	**10,15**	QD16
125	45	15	50	140	**3000 275 566**	**17,35**	QD16
160	42	20	60	300	**3000 275 567**	**29,75**	QD16
200	50	20	60	400	**3000 275 568**	**33,90**	QD16



Lenkrolle

Transportgeräterolle · Gehäuse aus Stahlblech, verzinkt chromatiert · zweireihiger Kugelkranz im Gabelkopf · Rad: Lauffläche Polyurethan rot 98 +/-4 Shore A, Radkörper aus Kunststoff · **Rollenlager** · Radachse verschraubt · mit Plattenbefestigung

Platte [mm]	Rad-Ø [mm]	Radbreite [mm]	Bauhöhe [mm]	Tragfähigkeit [kg]	Art.-Nr.	EUR	KS
104 x 80	80	28	105	125	**3000 275 550**	**13,40**	QK16
104 x 80	100	30	128	125	**3000 275 551**	**14,60**	QK16
104 x 80	125	32	155	150	**3000 275 552**	**18,80**	QK16
135 x 110	150	35	190	240	**3000 275 553**	**28,95**	QK16
135 x 110	200	45	235	300	**3000 275 554**	**41,35**	QK16

Lenkrolle

Transportgeräterolle mit Totalfeststeller · Gehäuse aus Stahlblech · verzinkt chromatiert · zweireihiger Kugelkranz im Gabelkopf · Rad: Lauffläche Polyurethan rot 98 +/- 4 Shore A · Radkörper aus Kunststoff · **Rollenlager** · Radachse verschraubt · mit Plattenbefestigung



Platte [mm]	Rad-Ø [mm]	Radbreite [mm]	Bauhöhe [mm]	Tragfähigkeit [kg]	Art.-Nr.	EUR	KS
104 x 80	80	28	105	125	**3000 275 560**	**18,20**	QU16
104 x 80	100	30	128	125	**3000 275 561**	**21,20**	QU16
104 x 80	125	32	155	150	**3000 275 562**	**26,20**	QU16
135 x 110	150	35	190	240	**3000 275 563**	**40,05**	QU16
135 x 110	200	45	235	300	**3000 275 564**	**53,30**	QU16

Bockrolle

Transportgeräterolle · Gabel aus Stahlblech, verzinkt-chromatiert · Rad: Lauffläche Polyurethan rot 98 +/-4 Shore A, Radkörper aus Kunststoff · **Rollenlager** · Radachse verschraubt · mit Plattenbefestigung



Platte [mm]	Rad-Ø [mm]	Radbreite [mm]	Bauhöhe [mm]	Tragfähigkeit [kg]	Art.-Nr.	EUR	KS
104 x 80	80	28	105	125	**3000 275 570**	**11,70**	QK16
104 x 80	100	30	128	125	**3000 275 571**	**13,05**	QK16
104 x 80	125	32	155	150	**3000 275 572**	**17,95**	QK16
135 x 110	150	35	190	200	**3000 275 573**	**28,75**	QK16
135 x 110	200	45	235	300	**3000 275 574**	**39,80**	QK16

Ersatzrad

Lauffläche Polyurethan rot 98 +/- 4 Shore A, Radkörper aus Kunststoff · **Rollenlager**
Lieferung ohne Achsmaterial!



Rad-Ø [mm]	Radbreite [mm]	Achs-Ø [mm]	Nabenlänge [mm]	Tragfähigkeit [kg]	Art.-Nr.	EUR	KS
80	28	12	40	100	**3000 275 580**	**4,55**	QC16
100	30	12	40	140	**3000 275 581**	**5,30**	QK16
125	32	15	44	180	**3000 275 582**	**7,70**	QK16
150	35	15	44	240	**3000 275 583**	**11,00**	QK16
200	45	20	58	380	**3000 275 584**	**21,05**	QK16

Lenkrolle

Transportgeräterolle · Gehäuse aus Stahlblech, verzinkt chromatiert · zweireihiger Kugelkranz im Gabelkopf · Rad: Lauffläche Polyurethan blau 85 +/- 4 Shore A, Radkörper aus Kunststoff · **Rollenlager** · Radachse verschraubt · mit Plattenbefestigung



Platte [mm]	Rad-Ø [mm]	Radbreite [mm]	Bauhöhe [mm]	Tragfähigkeit [kg]	Art.-Nr.	EUR	KS
104 x 80	80	28	105	125	**3000 275 537**	**14,25**	QU16
104 x 80	100	30	128	125	**3000 275 538**	**15,80**	QU16
104 x 80	125	32	155	150	**3000 275 539**	**20,45**	QU16
135 x 110	150	35	190	200	**3000 275 540**	**31,50**	QU16
135 x 110	200	45	235	300	**3000 275 541**	**43,60**	QU16

Lenkrolle

Transportgeräterolle mit Totalfeststeller · Gehäuse aus Stahlblech, verzinkt-chromatiert · zweireihiger Kugelkranz im Gabelkopf · Rad: Lauffläche Polyurethan blau 85 +/- 4 Shore A · Radkörper aus Kunststoff · **Rollenlager** · mit Plattenbefestigung



Platte [mm]	Rad-Ø [mm]	Radbreite [mm]	Bauhöhe [mm]	Tragfähigkeit [kg]	Art.-Nr.	EUR	KS
104 x 80	80	28	105	125	**3000 275 542**	**19,15**	QU16
104 x 80	100	30	128	125	**3000 275 543**	**22,50**	QU16
104 x 80	125	32	155	150	**3000 275 544**	**27,90**	QU16
135 x 110	150	35	190	200	**3000 275 545**	**42,60**	QU16
135 x 110	200	45	235	300	**3000 275 546**	**54,90**	QU16

Bockrolle

Transportgeräterolle · Gabel aus Stahlblech, verzinkt-chromatiert · Rad: Lauffläche Polyurethan blau 85 +/-4 Shore A, Radkörper aus Kunststoff · **Rollenlager** · Radachse verschraubt · mit Plattenbefestigung



Platte [mm]	Rad-Ø [mm]	Radbreite [mm]	Bauhöhe [mm]	Tragfähigkeit [kg]	Art.-Nr.	EUR	KS
104 x 80	80	28	105	125	**3000 275 547**	**12,60**	QU16
104 x 80	100	30	128	125	**3000 275 548**	**14,25**	QU16
104 x 80	125	32	155	150	**3000 275 549**	**19,60**	QU16
135 x 110	150	35	190	240	**3000 275 555**	**31,25**	QU16
135 x 110	200	45	235	300	**3000 275 556**	**42,14**	QK16

Ersatzrad

Lauffläche Polyurethan blau 85 +/-4 Shore A, Radkörper aus Kunststoff · **Rollenlager**
Lieferung ohne Achsmaterial!



Rad-Ø [mm]	Radbreite [mm]	Achs-Ø [mm]	Nabenlänge [mm]	Tragfähigkeit [kg]	Art.-Nr.	EUR	KS
80	28	12	40	70	**3000 275 557**	**5,45**	QK16
100	30	12	40	110	**3000 275 558**	**6,60**	QK16
125	32	15	44	150	**3000 275 559**	**9,35**	QK16
150	35	15	44	200	**3000 275 515**	**12,81**	QK16



Lenkrolle

Transportgeräterolle · stabiles Stahlblechgehäuse, verzinkt-chromatiert · zweireihiger Kugelkranz im Gabelkopf (Rad-Ø 58 mm mit einreihigem Kugelkranz) · Radachse verschraubt · **Rollenlager** (Rad-Ø 58 mm mit Gleitlager) · Rad aus Kunststoff, weiß, korrosionsunempfindlich, beständig gegen Benzin, Diesel, Öle sowie pflanzliche und tierische Fette

Platte [mm]	Rad-Ø [mm]	Radbreite [mm]	Bauhöhe [mm]	Tragfähigkeit [kg]	Art.-Nr.	EUR	KS
93 x 70	58	29	83	80	**3000 275 390**	**7,80**	QD16
104 x 80	80	30	105	125	**3000 275 400**	**8,90**	QD16
104 x 80	100	35	128	125	**3000 275 401**	**10,80**	QD16
105 x 85	125	34	157	250	**3000 275 403**	**21,70**	QD16
105 x 80	125	35	155	175	**3000 275 404**	**14,00**	QD16
135 x 110	150	50	190	300	**3000 275 406**	**26,75**	QD16
135 x 110	200	50	235	300	**3000 275 407**	**38,05**	QD16



Lenkrolle

Transportgeräterolle mit Totalfeststeller · (blockiert gleichzeitig Rad- und Schwenkbewegung), nachlaufend montiert · Gabel aus Stahlblech, verzinkt chromatiert · zweireihiger Kugelkranz im Gabelkopf · Rad aus Kunststoff, weiß · **Rollenlager**

Platte [mm]	Rad-Ø [mm]	Radbreite [mm]	Bauhöhe [mm]	Tragfähigkeit [kg]	Art.-Nr.	EUR	KS
104 x 80	80	30	105	125	**3000 275 410**	**14,60**	QD16
104 x 80	100	35	128	125	**3000 275 411**	**18,35**	QD16
105 x 85	125	34	157	250	**3000 275 415**	**27,35**	QD16
105 x 80	125	35	155	175	**3000 275 412**	**23,35**	QD16
135 x 110	150	50	190	300	**3000 275 413**	**36,75**	QD16
135 x 110	200	50	235	300	**3000 275 414**	**46,10**	QD16



Bockrolle

Transportgeräterolle · stabiles Stahlblechgehäuse, verzinkt-chromatiert · Radachse verschraubt · **Rollenlager** (Rad-Ø 58 mm mit Gleitlager) · Rad aus Kunststoff, weiß, korrosionsunempfindlich, beständig gegen Benzin, Diesel, Öle sowie pflanzliche und tierische Fette

Platte [mm]	Rad-Ø [mm]	Radbreite [mm]	Bauhöhe [mm]	Tragfähigkeit [kg]	Art.-Nr.	EUR	KS
112 x 54	58	29	83	80	**3000 275 395**	**5,25**	QD16
104 x 80	80	30	105	125	**3000 275 420**	**6,95**	QD16
104 x 80	100	35	128	125	**3000 275 421**	**9,70**	QD16
105 x 85	125	34	157	250	**3000 275 423**	**17,85**	QD16
105 x 80	125	35	155	175	**3000 275 424**	**12,25**	QD16
135 x 110	150	50	190	300	**3000 275 426**	**23,45**	QD16
135 x 110	200	50	235	300	**3000 275 427**	**32,30**	QD16



Ersatzrad

Kunststoff (weiß, Rad-Ø 58 mm) · **Rollenlager** (Ø 58 mm mit Gleitlager) · korrosionsunempfindlich · beständig gegen Benzin, Diesel, Öle sowie pflanzliche und tierische Fette
Lieferung ohne Achsmaterial!

Rad-Ø [mm]	Radbreite [mm]	Achs-Ø [mm]	Nabenlänge [mm]	Tragfähigkeit [kg]	Art.-Nr.	EUR	KS
58	25	8	33	100	**3000 275 430**	**1,20**	QU16
80	30	12	38	100	**3000 275 432**	**3,50**	QD16
100	34	12	38	125	**3000 275 433**	**4,70**	QD16
125	34	15	48	250	**3000 275 436**	**6,45**	QD16
150	45	20	58	400	**3000 275 439**	**10,80**	QD16
200	50	20	60	450	**3000 275 440**	**16,90**	QD16



Lenkrolle

Transportgeräterolle mit Edelstahlgehäuse · zweireihiger Kugelkranz im Gabelkopf · Rad Polyamid (weiß) · **Gleitlager** · Radachse verschraubt · mit Plattenbefestigung
Rostfrei

Platte [mm]	Rad-Ø [mm]	Radbreite [mm]	Bauhöhe [mm]	Tragfähigkeit [kg]	Art.-Nr.	EUR	KS
60 x 60	50	18	70	55	**3000 275 505**	**11,75**	QU16
60 x 60	75	23	101	60	**3000 275 507**	**16,35**	QU16
95 x 80	80	30	108	100	**3000 275 501**	**24,65**	QU16
95 x 80	100	30	127	130	**3000 275 502**	**25,60**	QU16
95 x 80	125	37,5	155	130	**3000 275 503**	**34,70**	QU16
129 x 106	150	40	192	300	**3000 275 504**	**43,95**	QU16
129 x 106	200	50	240	300	**3000 275 506**	**64,50**	QU16



Lenkrolle

Transportgeräterolle mit Totalfeststeller mit Edelstahlgehäuse · blockiert gleichzeitig Rad- und Schwenkbewegung, nachlaufend montiert
Rostfrei

Platte [mm]	Rad-Ø [mm]	Radbreite [mm]	Bauhöhe [mm]	Tragfähigkeit [kg]	Art.-Nr.	EUR	KS
60 x 60	50	18	70	55	**3000 275 509**	**18,45**	QK16
60 x 60	75	23	101	60	**3000 275 510**	**25,60**	QK16
95 x 80	80	30	108	100	**3000 275 511**	**36,10**	QK16
95 x 80	100	30	127	130	**3000 275 512**	**36,90**	QK16
95 x 80	125	37,5	155	130	**3000 275 513**	**47,30**	QK16
129 x 106	150	40	192	300	**3000 275 514**	**60,65**	QK16
129 x 106	200	50	240	300	**3000 275 516**	**82,40**	QK16

Bockrolle

Transportgeräterolle mit Edelstahlgehäuse · Räder Kunststoff (weiß) · **Gleitlager** · Radachse verschraubt
Rostfrei



Platte [mm]	Rad-Ø [mm]	Radbreite [mm]	Bauhöhe [mm]	Tragfähigkeit [kg]	Art.-Nr.	EUR	KS
60 x 60	50	18	70	55	**3000 275 519**	**5,43**	QK16
60 x 60	75	23	101	60	**3000 275 520**	**16,25**	QK16
95 x 80	80	30	108	100	**3000 275 521**	**11,90**	QK16
95 x 80	100	30	127	130	**3000 275 522**	**12,65**	QK16
95 x 80	125	37,5	155	130	**3000 275 523**	**19,30**	QK16
129 x 106	150	40	192	300	**3000 275 524**	**27,10**	QK16
129 x 106	200	50	240	300	**3000 275 526**	**38,65**	QK16

Ersatzrad

Kunststoffrad (weiß) · **Gleitlager**
Lieferung ohne Achsmaterial!



Rad-Ø [mm]	Radbreite [mm]	Achs-Ø [mm]	Nabenlänge [mm]	Tragfähigkeit [kg]	Art.-Nr.	EUR	KS
50	18	6	22	50	**3000 275 529**	**1,30**	QK16
75	23	10	26	50	**3000 275 530**	**1,09**	QK16
80	30	12	40	150	**3000 275 531**	**1,90**	QK16
100	30	12	40	200	**3000 275 532**	**2,35**	QK16
125	37,5	15	44	300	**3000 275 533**	**4,40**	QK16
150	40	20	50	350	**3000 275 534**	**6,40**	QK16
200	50	20	58	550	**3000 275 536**	**10,50**	QK16

Lenkrolle

Transportgeräterolle Gabel aus Stahlblech · verzinkt-chromatiert · zweireihiger Kugelkranz im Gabelkopf · **thermoplastisches** Gummirad (grau) · geräuscharm und nicht kreidend · **Rollenlager** · Radkörper Kunststoff · mit Plattenbefestigung

NEU



Platte [mm]	Rad-Ø [mm]	Radbreite [mm]	Bauhöhe [mm]	Tragfähigkeit [kg]	Art.-Nr.	EUR	KS
104 x 80	80	32	105	100	**3000 275 585**	**12,30**	QD16
104 x 80	100	32	128	110	**3000 275 588**	**13,60**	QD16
104 x 80	125	32	155	120	**3000 275 591**	**15,75**	QD16
135 x 109	160	45	195	200	**3000 275 594**	**27,70**	QD16
135 x 109	200	45	235	220	**3000 275 597**	**32,70**	QD16

Lenkrolle

Transportgeräterolle mit Totalfeststeller Gabel aus Stahlblech · verzinkt-chromatiert · zweireihiger Kugelkranz im Gabelkopf · **thermoplastisches** Gummirad (grau) · geräuscharm und nicht kreidend · **Rollenlager** · Radkörper Kunststoff · mit Plattenbefestigung · Totalfeststeller nachlaufend montiert

NEU



Platte [mm]	Rad-Ø [mm]	Radbreite [mm]	Bauhöhe [mm]	Tragfähigkeit [kg]	Art.-Nr.	EUR	KS
104 x 80	80	32	105	100	**3000 275 587**	**16,50**	QD16
104 x 80	100	32	128	110	**3000 275 590**	**19,30**	QD16
104 x 80	125	32	155	120	**3000 275 593**	**22,25**	QD16
135 x 109	160	45	195	200	**3000 275 596**	**36,35**	QD16
135 x 109	200	45	235	220	**3000 275 599**	**42,90**	QD16

Bockrolle

Transportgeräterolle Gabel aus Stahlblech · verzinkt-chromatiert · zweireihiger Kugelkranz im Gabelkopf · **thermoplastisches** Gummirad (grau) · geräuscharm und nicht kreidend · **Rollenlager** · Radkörper Kunststoff · mit Plattenbefestigung

NEU



Platte [mm]	Rad-Ø [mm]	Radbreite [mm]	Bauhöhe [mm]	Tragfähigkeit [kg]	Art.-Nr.	EUR	KS
104 x 80	80	32	105	100	**3000 275 586**	**10,80**	QD16
104 x 80	100	32	128	110	**3000 275 589**	**12,30**	QD16
104 x 80	125	32	155	120	**3000 275 592**	**15,00**	QD16
135 x 109	160	45	195	200	**3000 275 595**	**26,60**	QD16
135 x 109	200	45	235	220	**3000 275 598**	**31,30**	QD16

Ersatzrad

thermoplastisches Gummirad (grau), **Rollenlager**
Lieferung ohne Achsmaterial

NEU



Rad-Ø [mm]	Radbreite [mm]	Achs-Ø [mm]	Nabenlänge [mm]	Tragfähigkeit [kg]	Art.-Nr.	EUR	KS
80	32	12	40	100	**3000 275 600**	**2,70**	QU16
100	32	12	40	110	**3000 275 601**	**3,45**	QU16
125	32	15	50	120	**3000 275 602**	**4,75**	QU16
160	45	15	60	200	**3000 275 603**	**9,00**	QU16
200	45	20	60	220	**3000 275 604**	**12,10**	QU16



Schwerlast-Lenkrolle

schwere Transportgeräterolle · Stahlblechgehäuse, verzinkt-chromatiert · zweireihiges Kugellager im Gabelkopf · Rad aus Kunststoff (naturfarben) · korrosionsunempfindlich · beständig gegen Benzin, Diesel, Öle sowie pflanzliche und tierische Fette · Radachse verschraubt · **Rollenlager** · mit Plattenbefestigung

Platte [mm]	Rad-Ø [mm]	Radbreite [mm]	Bauhöhe [mm]	Tragfähigkeit [kg]	Art.-Nr.	EUR	KS
105 x 85	100	35	132	350	**3000 275 699**	**20,70**	QU16
105 x 85	125	40	157	300	**3000 275 700**	**26,65**	QU16
138 x 110	125	45	178	600	**3000 275 701**	**50,20**	QD16
138 x 110	150	45	209	600	**3000 275 702**	**56,25**	QU16
138 x 110	200	50	255	600	**3000 275 703**	**67,85**	QU16
138 x 110	250	50	295	600	**3000 275 704**	**83,65**	QU16



Schwerlastlenkrolle

schwere Transportgeräterolle mit Totalfeststeller · Stahlblechgehäuse, verzinkt-chromatiert · Radachse verschraubt · **Rollenlager** · Rad aus Kunststoff (naturfarben) · korrosionsunempfindlich · beständig gegen Bezin, Diesel, Öle sowie pflanzliche und tierische Fette · mit Plattenbefestigung

Platte [mm]	Rad-Ø [mm]	Radbreite [mm]	Bauhöhe [mm]	Tragfähigkeit [kg]	Art.-Nr.	EUR	KS
105 x 85	100	35	132	350	**3000 275 698**	**25,70**	QU16
105 x 85	125	40	157	300	**3000 275 705**	**32,30**	QU16
138 x 110	125	45	178	600	**3000 275 706**	**72,60**	QD16
138 x 110	150	45	209	600	**3000 275 707**	**74,10**	QD16
138 x 110	200	50	255	600	**3000 275 708**	**91,30**	QD16
138 x 110	250	50	295	600	**3000 275 709**	**107,25**	QD16



Schwerlast-Bockrolle

schwere Transportgeräterolle · Stahlblechgehäuse, verzinkt-chromatiert · Radachse verschraubt · **Rollenlager** · Rad aus Kunststoff (naturfarben) · korrosionsunempfindlich · beständig gegen Benzin, Diesel, Öle sowie pflanzliche und tierische Fette · mit Plattenbefestigung

Platte [mm]	Rad-Ø [mm]	Radbreite [mm]	Bauhöhe [mm]	Tragfähigkeit [kg]	Art.-Nr.	EUR	KS
105 x 85	100	35	132	350	**3000 275 697**	**17,05**	QU16
105 x 85	125	40	157	300	**3000 275 710**	**22,75**	QU16
138 x 110	125	45	178	600	**3000 275 711**	**26,25**	QU16
138 x 110	150	45	209	600	**3000 275 712**	**30,75**	QU16
138 x 110	200	50	255	600	**3000 275 713**	**40,65**	QU16
138 x 110	250	50	295	600	**3000 275 714**	**55,60**	QU16



Ersatzrad

aus Kunststoff (naturfarben) · schwere Ausführung · korrosionsunempfindlich · beständig gegen Benzin, Diesel, Öle sowie pflanzliche und tierische Fette · **Rollenlager**
Lieferung ohne Achsmaterial!

Rad-Ø [mm]	Radbreite [mm]	Achs-Ø [mm]	Nabenlänge [mm]	Tragfähigkeit [kg]	Art.-Nr.	EUR	KS
125	45	20	58	750	**3000 275 716**	**9,65**	QK16
150	45	20	58	800	**3000 275 717**	**11,50**	QK16
200	50	20	58	1000	**3000 275 718**	**18,95**	QK16
250	50	20	60	700	**3000 275 719**	**30,65**	QK16



Schwerlast-Lenkrolle

schwere Transportgeräterolle · Gabel aus Stahlblech, verzinkt-chromatiert · zweireihiger Kugelkranz im Gabelkopf · Radachse verschraubt · Radkörper aus Kunststoff, Lauffläche Kunststoff · korrosionsunempfindlich · beständig gegen Benzin, Diesel, Öle sowie pflanzliche und tierische Fette · **Kugellager** · mit Plattenbefestigung

Platte [mm]	Rad-Ø [mm]	Radbreite [mm]	Bauhöhe [mm]	Tragfähigkeit [kg]	Art.-Nr.	EUR	KS
135 x 110	125	50	178	700	**3000 275 727**	**62,65**	QU16
135 x 110	150	50	200	700	**3000 275 728**	**65,65**	QU16
135 x 110	200	50	245	1000	**3000 275 729**	**83,85**	QU16
135 x 110	250	60	290	1400	**3000 275 730**	**100,80**	QU16



Schwerlastlenkrolle

schwere Transportgeräterolle mit Totalfeststeller (blockiert gleichzeitig Rad- und Schwenkbewegung) · nachlaufend montiert · **Kugellager** · Gabel aus Stahlblech, verzinkt chromatiert · zweireihiger Kugelkranz im Gabelkopf · Radachse verschraubt · Radkörper aus Kunststoff, Lauffläche aus Kunststoff · korrosionsunempfindlich · mit Plattenbefestigung

Platte [mm]	Rad-Ø [mm]	Radbreite [mm]	Bauhöhe [mm]	Tragfähigkeit [kg]	Art.-Nr.	EUR	KS
135 x 110	125	50	178	700	**3000 275 731**	**78,95**	QU16
135 x 110	150	50	200	700	**3000 275 732**	**81,60**	QU16
135 x 110	200	50	245	1000	**3000 275 733**	**105,55**	QU16
135 x 110	250	60	290	1400	**3000 275 734**	**117,10**	QU16



Schwerlast-Bockrolle

schwere Transportgeräterolle · Gabel aus Stahlblech, verzinkt-chromatiert · Radachse verschraubt · Radkörper aus Kunststoff, Lauffläche Kunststoff · korrosionsunempfindlich · **Kugellager** · mit Plattenbefestigung

Platte [mm]	Rad-Ø [mm]	Radbreite [mm]	Bauhöhe [mm]	Tragfähigkeit [kg]	Art.-Nr.	EUR	KS
135 x 110	125	50	178	700	**3000 275 735**	**56,30**	QU16
135 x 110	150	50	200	700	**3000 275 736**	**59,00**	QU16
135 x 110	200	50	245	1000	**3000 275 737**	**74,95**	QU16
135 x 110	250	60	290	1400	**3000 275 738**	**87,60**	QU16

Lenkrolle



Stahlblechgehäuse, verzinkt-chromatiert · zweireihiger Kugelkranz im Gabelkopf · Lauffläche aus Guss-Polyurethan, Härte 95 +/- 3 Shore, Radkörper aus Aluminium, hohe Tragfähigkeit, minimaler Rollwiderstand, geräuscharmer Lauf, große Abrieb- und Reißfestigkeit, beständig gegen Fette, Öle usw., Arbeitstemperatur -20 °C / +80 °C · **Kugellager** · mit Plattenbefestigung
Rollen für schwere Transporte

Platte [mm]	Rad-Ø [mm]	Radbreite [mm]	Bauhöhe [mm]	Tragfähigkeit [kg]	Art.-Nr.	EUR	KS
104 x 80	80	20	105	120	**3900 275 600**	**29,40**	QU16
105 x 85	100	40	132	200	**3000 275 923**	**44,65**	QU16
105 x 85	125	38	157	300	**3000 275 924**	**56,50**	QD16
115 x 85	125	30	155	200	**3900 275 602**	**45,45**	QD16
138 x 110	125	50	178	450	**3900 275 604**	**81,80**	QD16
138 x 109	150	40	181	250	**3900 275 605**	**69,35**	QD16
138 x 110	150	50	209	550	**3900 275 606**	**95,00**	QD16
138 x 109	160	50	195	300	**3900 275 607**	**66,00**	QD16
138 x 110	160	50	205	600	**3900 275 608**	**93,35**	QU16
138 x 109	200	50	235	300	**3900 275 609**	**83,70**	QD16
138 x 110	200	50	255	600	**3900 275 610**	**112,30**	QD16

Lenkrolle mit Totalfeststeller

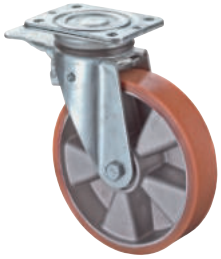

Stahlblechgehäuse · verzinkt-chromatiert · zweireihiger Kugelkranz im Gabelkopf · Lauffläche aus Guss-Polyurethan, Härte 95 +/- 3 Shore; Radkörper aus Aluminium · minimaler Rollwiderstand · geräuscharmer Lauf, große Abrieb- und Reißfestigkeit, beständig gegen Fette, Öle usw. · Arbeitstemperatur -20 °C / +80 °C · Radachse verschraubt · Totalfeststeller, vorlaufend montiert · **Kugellager** · mit Plattenbefestigung

Platte [mm]	Rad-Ø [mm]	Radbreite [mm]	Bauhöhe [mm]	Tragfähigkeit [kg]	Art.-Nr.	EUR	KS
104 x 80	80	20	105	120	**3900 275 619**	**34,25**	QU16
105 x 85	100	40	132	200	**3000 275 925**	**49,65**	QU16
115 x 85	125	30	155	200	**3900 275 621**	**57,35**	QU16
105 x 85	125	38	157	300	**3000 275 926**	**62,15**	QD16
138 x 110	125	50	178	450	**3900 275 622**	**104,10**	QD16
138 x 109	150	40	181	250	**3900 275 623**	**80,45**	QD16
138 x 110	150	50	209	550	**3900 275 624**	**112,85**	QD16
138 x 109	160	50	195	300	**3900 275 625**	**77,05**	QD16
138 x 110	160	50	205	600	**3900 275 626**	**111,15**	QU16
138 x 109	200	50	235	300	**3900 275 627**	**95,70**	QD16
138 x 110	200	50	255	600	**3900 275 628**	**135,80**	QD16

Bockrolle



Stahlblechgehäuse, verzinkt-chromatiert · Lauffläche aus Guß-Polyurethan, Härte 95 +/- 3 Shore A · Radkörper aus Aluminium, hohe Tragfähigkeit, minimaler Rollwiderstand · geräuscharmer Lauf, große Abrieb- und Reißfestigkeit, beständig gegen Fette, Öle usw. · Arbeitstemperatur -20 °C/+ 80 °C · **Kugellager** · mit Plattenbefestigung

Platte [mm]	Rad-Ø [mm]	Radbreite [mm]	Bauhöhe [mm]	Tragfähigkeit [kg]	Art.-Nr.	EUR	KS
104 x 80	80	20	105	120	**3900 275 640**	**27,70**	QU16
105 x 85	100	40	132	200	**3000 275 927**	**41,00**	QA16
115 x 85	125	30	155	200	**3900 275 642**	**42,20**	QU16
105 x 85	125	38	157	300	**3000 275 928**	**52,65**	QD16
138 x 110	125	50	178	450	**3900 275 644**	**57,75**	QD16
138 x 109	150	40	181	250	**3900 275 645**	**69,15**	QD16
138 x 110	150	50	209	550	**3900 275 646**	**69,55**	QD16
138 x 109	160	50	195	300	**3900 275 647**	**65,75**	QD16
138 x 110	160	50	205	600	**3900 275 648**	**67,90**	QD16
138 x 109	200	50	235	300	**3900 275 649**	**82,15**	QD16
138 x 110	200	50	255	600	**3900 275 650**	**85,15**	QD16

Ersatzrad



für schwere Transporte · Lauffläche aus Guß-Polyurethan, Härte 95 +/- 3 Shore A · Radkörper aus Aluminium, hohe Tragfähigkeit, minimaler Rollwiderstand · geräuscharmer Lauf, große Abrieb- und Reißfestigkeit, beständig gegen Fette, Öle usw. · Arbeitstemperatur -20 °C/ +80 °C · **Kugellager**
Lieferung ohne Achsmaterial

Rad-Ø [mm]	Radbreite [mm]	Achs-Ø [mm]	Nabenlänge [mm]	Tragfähigkeit [kg]	Art.-Nr.	EUR	KS
80	20	12	20	120	**3900 275 660**	**18,60**	QU16
100	40	20	40	200	**3000 275 941**	**29,60**	QD16
125	30	15	40	250	**3900 275 662**	**31,00**	QU16
125	50	20	60	450	**3900 275 663**	**37,05**	QD16
150	40	20	50	400	**3000 275 943**	**44,60**	QD16
150	50	20	60	550	**3900 275 664**	**46,00**	QD16
160	50	20	60	600	**3900 275 665**	**44,35**	QD16
200	50	20	60	800	**3900 275 666**	**59,20**	QD16
250	50	20	60	1000	**3000 275 944**	**117,60**	QD16



Schwerlastlenkrolle

Lenkrolle · Tragfähigkeit bis 1000 kg · stabiles Stahlblechgehäuse · verzinkt-chromatiert · zweireihiger Kugelkranz im Gabelkopf · Lauffläche aus Guss-Polyurethan 95+/- 3 Shore A · Radkörper aus Aluminium · **Kugellager** · mit Plattenbefestigung

Platte [mm]	Rad-Ø [mm]	Radbreite [mm]	Bauhöhe [mm]	Tragfähigkeit [kg]	Art.-Nr.	EUR	KS
135 x 110	125	50	178	450	**3000 275 929**	**78,00**	QD16
135 x 110	150	50	200	550	**3000 275 930**	**88,85**	QD16
135 x 110	200	50	245	800	**3000 275 931**	**105,80**	QD16
135 x 110	250	50	290	1000	**3000 275 932**	**177,35**	QD16



Schwerlastlenkrolle

Lenkrolle mit Totalfeststeller · Tragfähigkeit bis 1000 kg · stabiles Stahlblechgehäuse · verzinkt-chromatiert · zweireihiger Kugelkranz im Gabelkopf · Lauffläche aus Guss-Polyurethan 95+/- 3 Shore A · Radkörper aus Aluminium · **Kugellager** · mit Plattenbefestigung

Platte [mm]	Rad-Ø [mm]	Radbreite [mm]	Bauhöhe [mm]	Tragfähigkeit [kg]	Art.-Nr.	EUR	KS
135 x 110	125	50	178	450	**3000 275 933**	**94,30**	QD16
135 x 110	150	50	200	550	**3000 275 934**	**104,85**	QD16
135 x 110	200	50	245	800	**3000 275 935**	**127,50**	QD16
135 x 110	250	50	290	1000	**3000 275 936**	**193,65**	QD16



Schwerlast-Bockrolle

Bockrolle · Tragfähigkeit bis 1000 kg · stabiles Stahlblechgehäuse · verzinkt-chromatiert · zweireihiger Kugelkranz im Gabelkopf · Lauffläche aus Guss-Polyurethan 95+/- 3 Shore A · Radkörper aus Aluminium · **Kugellager** · mit Plattenbefestigung

Platte [mm]	Rad-Ø [mm]	Radbreite [mm]	Bauhöhe [mm]	Tragfähigkeit [kg]	Art.-Nr.	EUR	KS
135 x 110	125	50	178	450	**3000 275 937**	**71,70**	QD16
135 x 110	150	50	200	550	**3000 275 938**	**82,20**	QD16
135 x 110	200	50	245	800	**3000 275 939**	**96,95**	QD16
135 x 110	250	50	290	1000	**3000 275 940**	**164,20**	QD16



Schwerlastlenkrolle

Tragfähigkeit bis 550 kg · stabiles Stahlblechgehäuse, verzinkt chromatiert · zweireihiger Kugelkranz im Gabelkopf · Elastik-Vollgummireifen (schwarz, fest aufvulkanisiert) auf Aluminium-Radkörper · Radachse verschraubt · **Kugellager** · mit Plattenbefestigung

Platte [mm]	Rad-Ø [mm]	Radbreite [mm]	Bauhöhe [mm]	Tragfähigkeit [kg]	Art.-Nr.	EUR	KS
138 x 110	100	40	153	150	**3000 275 471**	**69,45**	QA16
105 x 85	125	40	157	200	**3000 275 442**	**40,40**	QK16
138 x 110	125	50	178	220	**3000 275 472**	**75,35**	QD16
135 x 110	160	50	205	300	**3000 275 444**	**83,10**	QD16
138 x 110	160	50	214	300	**3000 275 473**	**89,25**	QD16
135 x 110	200	50	245	450	**3000 275 445**	**93,40**	QD16
138 x 110	200	50	255	450	**3000 275 474**	**99,75**	QD16
135 x 110	250	50	290	550	**3000 275 446**	**122,18**	QA16
138 x 110	250	50	295	550	**3000 275 475**	**126,80**	QD16

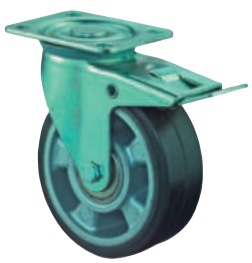

Schwerlastlenkrolle

mit Feststeller · Tragfähigkeit bis 550 kg · stabiles Stahlblechgehäuse, verzinkt chromatiert · zweireihiger Kugelkranz im Gabelkopf · Totalfeststeller · Elastik-Vollgummireifen (schwarz, fest aufvulkanisiert) auf Aluminium-Radkörper · Radachse verschraubt · **Kugellager** · mit Plattenbefestigung

Platte [mm]	Rad-Ø [mm]	Radbreite [mm]	Bauhöhe [mm]	Tragfähigkeit [kg]	Art.-Nr.	EUR	KS
105 x 85	125	40	157	200	**3000 275 448**	**48,50**	QK16
138 x 110	125	50	178	220	**3000 275 477**	**97,70**	QD16
135 x 110	160	50	205	300	**3000 275 454**	**99,05**	QD16
138 x 110	160	50	214	300	**3000 275 478**	**107,10**	QD16
135 x 110	200	50	245	450	**3000 275 459**	**115,15**	QD16
138 x 110	200	50	255	450	**3000 275 479**	**123,35**	QD16
138 x 110	250	50	295	550	**3000 275 480**	**150,45**	QD16

Schwerlast-Bockrolle

Tragfähigkeit bis 550 kg · stabiles Stahlblechgehäuse, verzinkt chromatiert · zweireihiger Kugelkranz im Gabelkopf · Elastik-Vollgummireifen (schwarz, fest aufvulkanisiert) auf Aluminium-Radkörper · Radachse verschraubt · **Kugellager** · mit Plattenbefestigung



Platte [mm]	Rad-Ø [mm]	Radbreite [mm]	Bauhöhe [mm]	Tragfähigkeit [kg]	Art.-Nr.	EUR	KS
138 x 110	100	40	153	150	**3000 275 482**	**45,60**	QU16
105 x 85	125	40	157	200	**3000 275 493**	**38,95**	QU16
138 x 110	125	50	178	220	**3000 275 483**	**51,40**	QU16
135 x 110	160	50	205	300	**3000 275 495**	**76,45**	QD16
138 x 110	160	50	214	300	**3000 275 484**	**63,75**	QD16
135 x 110	200	50	245	450	**3000 275 496**	**79,71**	QU16
138 x 110	200	50	255	450	**3000 275 485**	**72,70**	QD16
135 x 110	250	50	290	550	**3000 275 497**	**109,74**	QD16
138 x 110	250	50	295	550	**3000 275 486**	**98,90**	QD16

Ersatzrad

Elastik-Vollgummireifen (schwarz, fest aufvulkanisiert) auf Aluminium-Radkörper · Radachse verschraubt · **Kugellager**



Rad-Ø [mm]	Radbreite [mm]	Achs-Ø [mm]	Nabenlänge [mm]	Tragfähigkeit [kg]	Art.-Nr.	EUR	KS
100	40	15	40	150	**3000 275 487**	**24,65**	QD16
125	40	15	40	180	**3000 275 500**	**27,90**	QK16
125	50	20	50	220	**3000 275 488**	**30,85**	QD16
160	50	20	60	300	**3000 275 499**	**40,25**	QD16
200	50	20	60	450	**3000 275 490**	**46,80**	QU16
250	50	20	60	550	**3000 275 491**	**69,75**	QU16

Schwerlastlenkrolle

schwere Stahlschweißkonstruktion · verzinkt · Kugellager im Gabelkopf · spritzwasser- und staubgeschützt · Schmiernippel im Gabelkopf · Rad aus Kunststoff (naturfarben) · **Kugellager** · korrosionsunempfindlich · beständig gegen Benzin, Diesel, Öle sowie pflanzliche und tierische Fette · mit Plattenbefestigung
Lenkrollen mit Feststeller auf Anfrage



Platte [mm]	Rad-Ø [mm]	Radbreite [mm]	Bauhöhe [mm]	Tragfähigkeit [kg]	Art.-Nr.	EUR	KS
138 x 110	125	50	170	550	**3000 275 850**	**120,05**	QU16
138 x 110	150	48	200	800	**3000 275 851**	**131,90**	QU16
138 x 110	200	50	245	1200	**3000 275 852**	**160,10**	QU16

Schwerlast-Bockrolle

schwere Stahlschweißkonstruktion · verzinkt · Rad aus Kunststoff (naturfarben) · **Kugellager** · korrosionsunempfindlich · beständig gegen Benzin, Diesel, Öle sowie pflanzliche und tierische Fette · mit Plattenbefestigung



Platte [mm]	Rad-Ø [mm]	Radbreite [mm]	Bauhöhe [mm]	Tragfähigkeit [kg]	Art.-Nr.	EUR	KS
138 x 110	125	50	170	550	**3000 275 854**	**56,25**	QU16
138 x 110	150	48	200	800	**3000 275 855**	**66,40**	QU16
138 x 110	200	50	245	1200	**3000 275 856**	**93,00**	QU16

Ersatzrad

aus Kunststoff (naturfarben) · schwere Ausführung · korrosionsunempfindlich · beständig gegen Benzin, Diesel, Öle sowie pflanzliche und tierische Fette · **Kugellager**
Lieferung ohne Achsmaterial!



Rad-Ø [mm]	Radbreite [mm]	Achs-Ø [mm]	Nabenlänge [mm]	Tragfähigkeit [kg]	Art.-Nr.	EUR	KS
100	35	15	40	450	**3000 275 915**	**18,60**	QU16
125	50	20	60	700	**3000 275 858**	**21,65**	QK16
150	48	20	60	900	**3000 275 917**	**28,55**	QK16
200	50	25	60	1200	**3000 275 860**	**48,90**	QU16
250	60	25	60	1400	**3000 275 861**	**62,10**	QU16



Schwerlast-Lenkrolle

schwere Transportgeräterolle · schwere Stahlschweißkonstruktion · Kugellager im Gabelkopf · verzinkt · Rad: Polyurethan-Bandage (braun) auf Guss-Radkörper, 95 +/- 3 Shore A · beständig gegen Benzin, Diesel, Öle sowie pflanzliche und tierische Fette · **Kugellager** · mit Plattenbefestigung

Platte [mm]	Rad-Ø [mm]	Radbreite [mm]	Bauhöhe [mm]	Tragfähigkeit [kg]	Art.-Nr.	EUR	KS
190 x 175	85	80	125	800	**3000 275 945**	**283,05**	QU16
138 x 110	100	50	145	400	**3000 275 946**	**136,55**	QU16
138 x 110	125	50	170	550	**3000 275 870**	**150,25**	QU16
138 x 110	150	50	195	800	**3000 275 871**	**157,40**	QU16
138 x 110	200	50	245	1000	**3000 275 872**	**176,20**	QD16
200 x 160	200	80	264	1400	**3000 275 947**	**551,70** ▷	QU16
138 x 110	250	50	295	1300	**3000 275 873**	**203,85**	QU16
175 x 140	250	75	315	1600	**3000 275 761**	**405,60** ▷	QU16
255 x 200	250	100	330	2200	**3000 275 948**	**1072,20** ▷	QU16



Schwerlastlenkrolle

schwere Transportgeräterolle mit Totalfeststeller · schwere Stahlschweißkonstruktion · Kugellager · verzinkt · Rad: Polyurethan-Bandage (braun) auf Guss-Radkörper, 95 +/- 3 Shore A · beständig gegen Benzin, Diesel, Öle sowie pflanzliche und tierische Fette · **Kugellager** · mit Plattenbefestigung

Platte [mm]	Rad-Ø [mm]	Radbreite [mm]	Bauhöhe [mm]	Tragfähigkeit [kg]	Art.-Nr.	EUR	KS
138 x 110	100	50	145	400	**3000 275 952**	**189,20**	QU16
138 x 110	125	50	170	550	**3000 275 953**	**202,45**	QU16
138 x 110	150	50	195	800	**3000 275 954**	**209,65**	QU16
138 x 110	200	50	245	1000	**3000 275 955**	**228,80**	QU16
200 x 160	200	80	264	1400	**3000 275 956**	**622,75** ▷	QD16
138 x 110	250	50	295	1300	**3000 275 957**	**256,40**	QU16
255 x 200	250	100	330	2200	**3000 275 958**	**1160,30** ▷	QU16



Schwerlast-Bockrolle

schwere Transportgeräterolle · schwere Stahlschweißkonstruktion · verzinkt · Rad: Polyurethan-Bandage (braun) auf Guss-Radkörper, 95 +/- 3 Shore A · beständig gegen Benzin, Diesel, Öle sowie pflanzliche und tierische Fette · **Kugellager** · mit Plattenbefestigung

Platte [mm]	Rad-Ø [mm]	Radbreite [mm]	Bauhöhe [mm]	Tragfähigkeit [kg]	Art.-Nr.	EUR	KS
138 x 110	100	50	145	400	**3000 275 963**	**76,75**	QU16
138 x 110	125	50	170	550	**3000 275 874**	**86,40**	QU16
138 x 110	150	50	195	800	**3000 275 875**	**91,90**	QU16
138 x 110	200	50	245	1000	**3000 275 876**	**109,10**	QU16
200 x 160	200	80	264	1400	**3000 275 964**	**322,25**	QU16
138 x 110	250	50	295	1300	**3000 275 877**	**137,95**	QU16
255 x 200	250	100	330	2200	**3000 275 965**	**659,20** ▷	QU16



Schwere Transportgeräterolle

Doppel-Lenkrolle · schwere Stahlschweißkonstruktion · verzinkt · **Kugellager** · Räder: Bandage (braun) aus Gusspolyurethan 95 +/-3 Shore A, auf Guss-Radkörper · beständig gegen Benzin, Diesel, Öle sowie pflanzliche und tierische Fette · mit Plattenbefestigung

Platte [mm]	Rad-Ø [mm]	Radbreite [mm]	Bauhöhe [mm]	Tragfähigkeit [kg]	Art.-Nr.	EUR	KS
138 x 110	100	2 x 38	145	590	**3000 275 756**	**257,90**	QU16
138 x 110	125	2 x 50	170	1100	**3000 275 757**	**264,82** ▷	QU16
175 x 140	150	2 x 50	212	1600	**3000 275 766**	**371,20** ▷	QD16
175 x 140	200	2 x 50	264	2000	**3000 275 767**	**406,20**	QD16
175 x 140	300	2 x 50	365	2000	**3000 275 758**	**527,90** ▷	QD16



Schwere Transportgeräterolle

Doppel-Lenkrolle mit Feststeller (blockiert nur die Räder) · schwere Stahlschweißkonstruktion · verzinkt · **Kugellager** · Räder: Bandage (braun) aus Gusspolyurethan 95 +/-3 Shore A, auf Guss-Radkörper · beständig gegen Benzin, Diesel, Öle sowie pflanzliche und tierische Fette · mit Plattenbefestigung
Rad-Ø 100 und 125 mm = Feststeller im Vorlauf

Platte [mm]	Rad-Ø [mm]	Radbreite [mm]	Bauhöhe [mm]	Tragfähigkeit [kg]	Art.-Nr.	EUR	KS
138 x 110	100	2 x 38	145	590	**3000 275 763**	**310,27**	QU16
138 x 110	125	2 x 50	170	1100	**3000 275 789**	**331,83**	QU16
175 x 140	150	2 x 50	212	1600	**3000 275 778**	**460,05**	QU16
175 x 140	200	2 x 50	264	2000	**3000 275 779**	**459,15** ▷	QU16
175 x 140	250	2 x 50	314	2000	**3000 275 780**	**553,75** ▷	QU16
175 x 140	300	2 x 50	365	2000	**3000 275 781**	**626,46** ▷	QU16

Schwere Transportgeräterolle

Doppel-Bockrolle · schwere Stahlschweißkonstruktion · verzinkt · **Kugellager** · Räder: Bandage (braun) aus Guss-polyurethan 95 +/-3 Shore A, auf Guss-Radkörper · beständig gegen Benzin, Diesel, Öle sowie pflanzliche und tierische Fette · mit Plattenbefestigung



Platte [mm]	Rad-Ø [mm]	Radbreite [mm]	Bauhöhe [mm]	Tragfähigkeit [kg]	Art.-Nr.	EUR	KS
138 x 110	100	2 x 38	145	590	**3000 275 784**	**192,80** ▷	QU16
138 x 110	125	2 x 50	170	1100	**3000 275 785**	**211,80** ▷	QU16
175 x 140	150	2 x 50	212	1600	**3000 275 769**	**232,25** ▷	QD16
175 x 140	200	2 x 50	264	2000	**3000 275 770**	**276,20**	QD16
175 x 140	300	2 x 50	365	2000	**3000 275 786**	**426,25** ▷	QD16

Ersatzrad

für Doppel- Lenk- und Bockrollen · Polyurethan-Bandage (braun) auf Guss-Radkörper · 95 +/- 3 Shore A · **Kugellager** · beständig gegen Benzin, Diesel, Öle sowie pflanzliche und tierische Fette
Lieferung ohne Achsmaterial



Rad-Ø [mm]	Radbreite [mm]	Achs-Ø [mm]	Nabenlänge [mm]	Tragfähigkeit [kg]	Art.-Nr.	EUR	KS
100	38	20	41	295	**3000 275 889**	**38,40**	QU16
100	50	20	60	400	**3000 275 969**	**39,45**	QU16
125	50	20	60	550	**3000 275 878**	**48,45**	QU16
150	50	20	50	700	**3000 275 775**	**51,35**	QU16
150	50	25	60	800	**3000 275 970**	**49,45**	QU16
200	40	20	49	800	**3000 275 880**	**72,49**	QE16
200	50	25	60	1000	**3000 275 971**	**64,95**	QU16
250	50	25	60	1200	**3000 275 881**	**89,60**	QU16
300	75	30	82	2000	**3000 275 882**	**215,00** ▷	QD16

Luftrad

Lenkrolle · Gehäuse aus Stahlblech, verzinkt-chromatiert mit Luftbereifung auf Stahlfelge, Gummi (schwarz) · zweireihiger Kugelkranz im Gabelkopf · **Rollenlager** + Rillenprofil · mit Plattenbefestigung
Luftdruck 2,5 bar: 3000 275 800 · Luftdruck 2,0 bar: 3000 275 802



Rad-Ø [mm]	Radbreite [mm]	Bauhöhe [mm]	Tragfähigkeit [kg]	Art.-Nr.	EUR	KS
200	50	235	75	**3000 275 800**	**42,90**	QD16
260	85	295	200	**3000 275 802**	**93,25**	QD16
400	100	458	250	**3000 275 803**	**313,10** ▷	QD16

Luftrad

Lenkrolle mit Totalfeststeller · Gehäuse aus Stahlblech, verzinkt-chromatiert · mit Luftbereifung auf Stahlfelge, Gummi (schwarz) · zweireihiger Kugelkranz im Gabelkopf · **Rollenlager** + Rillenprofil · mit Plattenbefestigung



Platte [mm]	Rad-Ø [mm]	Radbreite [mm]	Bauhöhe [mm]	Tragfähigkeit [kg]	Art.-Nr.	EUR	KS
135 x 105	200	50	235	75	**3000 275 976**	**54,90**	QD16
175 x 175	260	85	295	200	**3000 275 977**	**127,40**	QU16

Luftrad

Bockrolle · Gehäuse aus Stahlblech, verzinkt-chromatiert · mit Luftbereifung auf Stahlfelge, Gummi (schwarz) · **Rollenlager** + Rillenprofil · mit Plattenbefestigung
Luftdruck 2,5 bar: 3000 275 804 · Luftdruck 2,0 bar: 3000 275 806



Rad-Ø [mm]	Radbreite [mm]	Bauhöhe [mm]	Tragfähigkeit [kg]	Art.-Nr.	EUR	KS
200	50	235	75	**3000 275 804**	**41,30**	QU16
260	85	295	130	**3000 275 806**	**65,50**	QU16
400	100	458	250	**3000 275 807**	**164,95** ▷	QX16

Luftrad

Ersatzrad auf Kunststoff-Felge · 20 mm Achsbohrung · Gummi (schwarz)
3000 275 815: mit Gleitlager und Rillenprofil, Luftdruck 2,5 bar
3000 275 817: mit Rollenlager und Stollenprofil, Luftdruck 2,5 bar
3000 275 819: mit Gleitlager und Stollenprofil, Luftdruck 2,5 bar
3000 275 820: mit Rollenlager und Rillenprofil, Luftdruck 2,0 bar



Rad-Ø [mm]	Radbreite [mm]	Nabenlänge [mm]	Tragfähigkeit [kg]	Art.-Nr.	EUR	KS
200	50	58	80	**3000 275 815**	**20,35**	QD16
260	85	60	100	**3000 275 817**	**22,40**	QD16
260	85	75	100	**3000 275 819**	**21,45**	QD16
400	100	75	160	**3000 275 820**	**41,95**	QD16



Luftrad

Ersatzrad auf Stahlblechfelge, verzinkt · **Rollenlager** · 20 mm Achsbohrung · Gummi (schwarz)
3000 275 825: mit Rillenprofil, Luftdruck 2,5 bar
3000 275 827: mit Stollenprofil, Luftdruck 2,0 bar
3000 275 829: mit Rillenprofil, Luftdruck 2,0 bar

Rad-Ø [mm]	Radbreite [mm]	Nabenlänge [mm]	Tragfähigkeit [kg]	Art.-Nr.	EUR	KS
200	50	60	80	**3000 275 825**	**22,55**	QD16
260	85	75	130	**3000 275 827**	**25,20**	QD16
400	100	75	200	**3000 275 829**	**40,25**	QD16



Ersatzschlauch

für Luftrad

für Rad-Ø [mm]	Ventil	Art.-Nr.	EUR	KS
200	abgewinkelt	**3000 275 835**	**3,30**	QU16
260	abgewinkelt	**3000 275 836**	**5,80**	QU16
400	gerade	**3000 275 837**	**8,50**	QU16



Ersatzdecke für Luftrad

Rillen- bzw. Stollenprofil

Ø [mm]	Profil	Art.-Nr.	EUR	KS
200	Rillenprofil	**3000 275 840**	**7,40**	QK16
260	Rillenprofil	**3000 275 841**	**7,40**	QK16
260	Stollenprofil	**3000 275 844**	**7,80**	QU16
400	Rillenprofil	**3000 275 842**	**14,30**	QU16



Lenkrolle

pannensicher · Gabel aus Stahlblech, verzinkt-chromatisiert, zweireihiger Kugelkranz im Gabelkopf · Polyurethanreifen (blau) · Radkörper Kunststoff rot · **Rollenlager** · mit Plattenbefestigung

Platte [mm]	Rad-Ø [mm]	Radbreite [mm]	Bauhöhe [mm]	Tragfähigkeit [kg]	Profil	Art.-Nr.	EUR	KS
175 x 175	260	85	295	160	Stollen	**3000 275 992**	**86,80**	QU16



Lenkrolle mit Totalfeststeller

pannensicher · Gabel aus Stahlblech, verzinkt-chromatisiert, zweireihiger Kugelkranz im Gabelkopf · Polyurethanreifen (blau) · Radkörper Kunststoff rot · **Rollenlager** · Stollenprofil · mit Plattenbefestigung

Platte [mm]	Rad-Ø [mm]	Radbreite [mm]	Bauhöhe [mm]	Tragfähigkeit [kg]	Art.-Nr.	EUR	KS
175 x 175	260	85	295	160	**3000 275 993**	**105,55**	QU16



Bockrolle

pannensicher · Gabel aus Stahlblech, verzinkt-chromatisiert, zweireihiger Kugelkranz im Gabelkopf · Polyurethanreifen (blau) · Radkörper Kunststoff rot · **Rollenlager** · mit Plattenbefestigung

Platte [mm]	Rad-Ø [mm]	Radbreite [mm]	Bauhöhe [mm]	Tragfähigkeit [kg]	Profil	Art.-Nr.	EUR	KS
230 x 125	260	85	295	160	Stollen	**3000 275 994**	**69,50**	QU16

▷ = Lieferung in der Regel innerhalb einer Woche. = Speditionslieferung + = Anbruch der VE möglich Die Zeichenerklärung finden Sie vor der Inhaltsübersicht.

Polyurethanrad

pannensicher · Polyurethanreifen (blau) · Radkörper Kunststoff · **Rollenlager** · 20 mm Achsbohrung





Rad-Ø [mm]	Radbreite [mm]	Nabenlänge [mm]	Tragfähigkeit [kg]	Profil	Art.-Nr.	EUR	KS
260	85	75	160	Stollen	**3000 275 997**	**36,15**	QD16
400	100	75	200	Rillen	**3000 275 979**	**76,20**	QU16

Lenkrolle

pannensicher · Gabel aus Stahlblech, verzinkt-chromatisiert, zweireihiger Kugelkranz im Gabelkopf · Polyurethanreifen · Radkörper Stahlfelge · alusilber pulverbeschichtet · **Rollenlager** · mit Plattenbefestigung



Platte [mm]	Rad-Ø [mm]	Radbreite [mm]	Bauhöhe [mm]	Tragfähigkeit [kg]	Profil	Farbe Rolle	Art.-Nr.	EUR	KS
138 x 109	200	50	235	75	Rillen	schwarz	**3000 275 984**	**51,20**	QU16
175 x 175	260	85	295	160	Stollen	blau	**3000 275 987**	**86,00**	QU16

Lenkrolle mit Totalfeststeller

pannensicher · Gabel aus Stahlblech, verzinkt-chromatisiert, zweireihiger Kugelkranz im Gabelkopf · Polyurethanreifen · Radkörper Stahlfelge · alusilber pulverbeschichtet · **Rollenlager** · mit Plattenbefestigung
Art. 3000 275 985 = Profil Rillen schwarz
Art. 3000 275 988 = Profil Stollen blau



Platte [mm]	Rad-Ø [mm]	Radbreite [mm]	Bauhöhe [mm]	Tragfähigkeit [kg]	Art.-Nr.	EUR	KS
109 x 138	200	50	235	75	**3000 275 985**	**63,45**	QU16
175 x 175	260	85	295	160	**3000 275 988**	**104,80**	QU16

Bockrolle

pannensicher · Gabel aus Stahlblech, verzinkt-chromatisiert, zweireihiger Kugelkranz im Gabelkopf · Polyurethanreifen · Radkörper Stahlfelge · alusilber pulverbeschichtet · mit Plattenbefestigung



Platte [mm]	Rad-Ø [mm]	Radbreite [mm]	Bauhöhe [mm]	Tragfähigkeit [kg]	Farbe Rolle	Profil	Art.-Nr.	EUR	KS
138 x 109	200	50	235	75	schwarz	Rillen	**3000 275 986**	**49,50**	QU16
230 x 125	260	85	295	160	blau	Stollen	**3000 275 989**	**68,70**	QU16

Polyurethanrad

pannensicher · Polyurethanreifen (blau) · mit Stahlblechfelge · alusilber · pulverbeschichtet · **Rollenlager**



3000 275 978



3000 275 983

Rad-Ø [mm]	Radbreite [mm]	Nabenlänge [mm]	Tragfähigkeit [kg]	Profil	Achs-Ø [mm]	Art.-Nr.	EUR	KS
260	85	75	160	Stollen	20	**3000 275 983**	**44,15**	QD16
400	100	75	200	Rillen	25	**3000 275 978**	**78,00**	QD16

Transportroller

wartungsfreie Lenkrollen mit doppeltem Kugellager im Drehkranz



3000 275 042



3000 275 041



3000 275 049

Rad-Ø [mm]	Bereifung	Tragfähigkeit [kg]	Ladehöhe [mm]	Farbe Rutschschutz	Ausführung	Plattengröße [mm]	Art.-Nr.	EUR	KS
75	Kunststoff	200	108	schwarz	4 Antirutsch-Pads	290 x 590	**3000 275 041**	**20,60**	QU16
100	thermoplastisch	330	350	rot	mit Rutschschutzbelag	350 x 600	**3000 275 042**	**51,70**	QU16
100	Kunststoff	350	140	grau	mit Rutschschutzbelag	300 x 600	**3000 275 045**	**41,75**	QK16
100	Kunststoff	500	145	grau	mit Rutschschutzbelag	350 x 600	**3000 275 049**	**47,30**	QK16
100	Vollgummi	250	140	grau	mit Rutschschutzbelag	300 x 600	**3000 275 047**	**47,30**	QK16
100	Vollgummi	250	145	grau	mit Rutschschutzbelag	350 x 600	**3000 275 050**	**51,70**	QK16
125	Vollgummi	350	165	grau	mit Rutschschutzbelag	500 x 600	**3000 275 048**	**65,95**	QC16
125	Kunststoff	600	165	grau	mit Rutschschutzbelag	500 x 600	**3000 275 046**	**65,95**	QK16